STAMPASERA

N. 202 GIOVEDI' 2 AGOSTO 1990 L. 1200

DOLLARO
1178 (+13)

BORSA
In ribasso

PREZZI	alle 10,15
Fiat	8.580
Mediobanca	19.800
Pirelli spa	2.270
Montedison	1.954
Generali	40.850
Enimont	1.420
Sim	6.450
Ifi	23.200
Cir	4.620
Comit	5.670
Ifil	7.650

Blitz: occupata la capitale, governo rovesciato

L'Iraq invade il Kuwait

GUERRA LAMPO

Centinaia di mezzi corazzati hanno spazzato via in poche ore la debole resistenza kuwaitiana

PRESI I POZZI DI PETROLIO

Le truppe entrate nel palazzo dell'emiro. Convocato d'urgenza il Consiglio di sicurezza Onu

GEDDA ● Una nuova guerra è scoppiata nel Golfo Persico. Truppe irachene hanno invaso prima dell'alba di oggi il Kuwait e presto la radio di Baghdad ha annunciato che il governo dell'emiro, Jaber al-Ahmed al-Sabah, è stato «rovesciato».

La crisi fra i due Paesi, che si era aperta il 18 luglio per la disputa di alcuni pozzi petroliferi e per il rifiuto iracheno di pagare gli ingentissimi debiti contratti con l'emirato, ha avuto una svolta drammatica, non prevista dalla maggior parte degli osservatori internazionali.

Un comunicato del Consiglio del comando della rivoluzione iracheno ha informato che le forze del Paese sono entrate in Kuwait «su richiesta del governo ad interim del Kuwait libero». Non è stato precisato quando tale governo ad interim sia sorto. Il comunicato ha aggiunto che l'Iraq «ha deciso di collaborare» con il governo ad interim. Informazioni ufficiali hanno riferito che al momento dell'invasione le forze kuwaitiane hanno risposto per quanto è stato loro possibile al fuoco (l'Iraq ha un esercito di un milione di uomini, il Kuwait ne ha solo poche decine di migliaia). All'alba le truppe irachene sono entrate in forza a Kuwait City.

Fonti diplomatiche riferiscono che circa 350 carri armati iracheni, di fabbricazione sovietica, sono penetrati nella capitale kuwaitiana. Tutta la popolazione si è chiusa nelle case e osserva l'invasione da finestre e porte socchiuse. Le scarse forze kuwaitiane hanno cercato di contrastare l'invasione aprendo il fuoco con l'artiglieria pesante, ma sono state sopverchiate in pochi minuti dal preponderante schieramento iracheno.

Informatori hanno riferito che le forze irachene hanno occupato le parti di territorio kuwaitiano contestate da Baghdad, in particolare la regione nota come «Campo Rumaulah», ricco di petrolio.

A Baghdad la radio nazionale ha sospeso tutti i programmi ed ha trasmesso musica marziale, intervallata da slogan come: «Salutiamo la rivoluzione in Kuwait».

Le truppe irachene hanno occupato il palazzo Dasman, una delle residenze dell'emiro del Kuwait.

Numerose esplosioni e accese sparatorie erano state sentite questa mattina da testimoni intorno al Dasman, due carri armati e numerosi camion pieni di soldati erano arrivati nel palazzo. Intorno alla residenza suonavano le sirene e sfrecciano le autoambulanze.

Funzionari del Kuwait hanno annunciato che l'aeroporto dell'emirato è chiuso. La prima di una serie di grandi esplosioni hanno scosso il centro della capitale del piccolo emirato alle 7,25 ora locale (6,25 ora italiana).

Secondo informazioni non confermate, l'ambasciata inglese sarebbe in fiamme, colpita dalla granate dei carri armati invasori. Un missile terra-terra sparato dalle forze irachene è esploso a soli 50 metri dal palazzo dell'emiro.

La rete televisiva statunitense Cnn ha informato che la portaerei «Independence», che sta incrociando nell'Oceano Indiano, ha ricevuto l'ordine di dirigersi a tutto forza verso il Golfo Persico. L'«Independence» è scortata dal suo gruppo di combattimento. Il Pentagono ha informato di avere posto in stato di allarme le sei unità della flotta Usa nel Golfo Persico.

L'Iraq ha messo in guardia implicitamente gli Stati Uniti a non intervenire nella crisi. In un comunicato del Consiglio del comando rivoluzionario diffuso da Radio Baghdad, ma rivolto agli Stati Uniti, definiti il «poliziotto» del Golfo, si afferma: «Faremo del Kuwait un cimitero per chiunque voglia tentare un'aggressione o sia preso da una frana di invasione».

Il Kuwait ha chiesto ai Paesi arabi di aiutarlo a respingere la «barbarica invasione» dell'Iraq e ha lanciato un appello alla mobilitazione di tutti i propri cittadini perché difendano il Paese. La radio nazionale ha diffuso un drammatico messaggio in cui si afferma che «il sangue dei kuwaitiani viene sparso dalle truppe di invasione» e in cui si chiede a tutti i Paesi arabi di intervenire per «salvare gli uomini, le donne e i bambini del Kuwait, il cui onore è stato violato. Accorrete in loro aiuto, arabi».

L'ufficio stampa delle Nazioni Unite a New York ha annunciato che il Consiglio di Sicurezza è stato convocato in seduta di emergenza e con estrema urgenza alla luce dei drammatici avvenimenti del Golfo Persico.

ALTRI SERVIZI A PAG. 3

Carri armati di fabbricazione sovietica, in dotazione all'esercito dell'Iraq, in azione durante l'invasione del Kuwait

Una gran folla ricorda le 85 vittime; a 10 anni dalla strage si chiede giustizia

Bologna: oltraggiano i nostri morti

DAL NOSTRO INVIATO

BOLOGNA ● Alle 10,25, sotto l'orologio, alla stazione di Bologna, dieci anni dopo. Con la determinazione di reclamare giustizia ma anche con la consapevolezza che, probabilmente, questa giustizia resterà nel libro dei sogni. Serve almeno di lezione come avviene per uno studente palestinese e uno israeliano che, davanti ai microfoni, testimoni cinquantamila persone a capo chino, promettono di vivere in pace.

Manifestazione imponente a Bologna: sindacalisti e amministratori, politici e associazioni, fiori e slogans, preghiere e recriminazioni. Cgil, Cisl e Uil hanno proclamato uno sciopero dalle 9 alle 12 per dare peso a una ricorrenza segnata con una cicatrice nel cuore della democrazia. Ma chi per qualche motivo non ha potuto aderire all'astensione dal lavoro alle 10,25 si è fermato almeno un attimo. Manca la Chiesa ufficiale: il cardinale Biffi ha deciso di celebrare una messa, sabato, alle 17,30, in duomo, lontano dai rumori della piazza.

La cerimonia comincia con un minuto di silenzio, poi il fiume dei discorsi per dirsi preoccupati, scontenti, arrabbiati, delusi. Come rievocare la strage più cruenta della storia d'Italia senza indignazione?

«I morti sono morti e non c'è uno straccio di responsabile». Torquato Secci, il presidente delle famiglie delle vittime, ha scelto la pensione il giorno dopo l'esplosione della bomba. Ha dedicato le sue energie per cercare di costruire un briciolo di verità e, adesso, senza retorica ma anche senza nascondersi, ha l'impressione di avere perso tempo dal 2 agosto 1980 a oggi. 85 morti e 200 feriti: uomini, donne, genitori, bambini, gente che viaggiava incontro alle vacanze. Per questo il delitto della strage sembra ancora più grave. Bestiale. La politica era l'ultimo pensiero di quella famiglia comasca che andava al mare sul Gargano ed è stata sterminata. E non si sono mai occupati di spionaggio i ragazzi di Milano col sacco a pelo che cercavano un campeggio al Sud. Chi poteva immaginare di morire? La carneficina è durata pochi secondi, il tempo di un botto violento. Poi l'emergenza, le ambulanze, il funerale solenne e infine le indagini: dieci anni inconcludenti che non sono bastati a costruire una verità sul chi, come e perché di un massacro. E' il cruccio maggiore di Torquato Secci. «Niente — dice — è come se non fosse successo niente. Peggio: è successo che stanno oltraggiando i nostri morti. Sono stati uccisi e la loro memoria è irrisa dalla mancanza di volontà di rendergli giustizia. Si rivoltano nelle tombe».

Senso di impotenza? Frustrazione? Delusione? «Dopo la sentenza di primo grado sembrava raggiunta una qualche certezza: poco, magari, ma era il primo gradino di una scala. La sentenza dell'appello ha fatto piazza pulita di tutto».

Certo, nessuno vuole la condanna di imputati non colpevoli. Non l'hanno chiesto nei giorni caldi delle udienze a Palazzo di Giustizia e non lo chiedono nemmeno adesso nel dolore della rievocazione. Non è giustizia una giustizia sommaria, con un capro espiatorio quale che sia. Però, se gli imputati sono innocenti, come il verdetto della Corte d'assise ha stabilito, vuol dire che i responsabili sono ancora liberi. Ed è uno scandalo che i bombaroli con 85 morti sulla coscienza la facciano franca.

Le sconfitte degli inquirenti diventa un piccolo disastro per la democrazia. Per questo il Presidente Cossiga, la presidente della Camera dei deputati Nilde Jotti e il presidente del Consiglio Andreotti hanno firmato dichiarazioni analoghe per assicurare intatto impegno al fine che nulla sia trascurato, in tutte le sedi possibili, per continuare la ricerca della responsabilità della strage». Il presidente del Senato Spadolini ha scritto al sindaco di Bologna Imbeni che, «con profonda amarezza si deve constatare come tutti gli sforzi per giungere alla verità, all'identificazione dei mandanti e degli esecutori degli atti criminali e di terrorismo destabilizzante che ancora feriscono la nazione non abbiano condotto ad alcun risultato».

Parlano tutti quanti poco della «pista nera». O perché non credono che Giusva Fioravanti, Francesca Mambro e camerati abbiano portato davvero l'esplosivo o perché gli autori materiali, tutto sommato, interessano meno. Ognuno, però, si sforza di evidenziare le contraddizioni dei servizi segreti, i loro imbrogli, gli sforzi compiuti per nascondere ciò che sarebbe stato doveroso scoprire. Un gruppo di intellettuali che si sono firmati «Gruppo dapire» ha diffuso un manifesto per far sapere «che ci sono delle soluzioni ma che c'è anche una consapevolezza». Quale consapevolezza? Che la giustizia è negata da trame, depistaggi, deviazioni, segreti. E il partito comunista ha chiesto che si aprano gli archivi degli 007 per vedere se è possibile far uscire la verità dai cassetti. Del resto l'unica verità rimasta dopo la sentenza di appello sta proprio nella conferma della condanna subita dai due ufficiali dei servizi segreti per aver depistato le indagini. Per conto ed a favore di chi?

Lorenzo Del Boca

Bologna, 2 agosto 1980. Il piazzale della stazione, dopo lo scoppio, con la palazzina crollata e i pompieri al lavoro

Una centrale della droga proprio dov'è morta Katia in pieno Borgo San Paolo

Giuseppina Cambareri, arrestata, e Katia Frigo, morta di overdose

TORINO ● Importante novità sulle indagini per la fine di Katia Frigo, la tossicodipendente ventenne trovata morta l'altro sabato notte, in via Cesana 84, all'angolo di piazza Sabotino, nel baule di una macchina rubata.

La squadra antinarcotici della polizia ha arrestato, già il 16 luglio, in un piccolo alloggio di via Cesana 83, esattamente davanti a via Cesana 84, Giuseppina Cambareri, 23 anni, ufficialmente residente in via Monginevro 71, ma abitante proprio in via Cesana 83 in un appartamentino di «ringhiera» al quarto piano, nel cuore di Borgo San Paolo.

La Cambareri, che era anche ricercata per un ordine di carcerazione di due mesi per un vecchio furto, è stata sorpresa in casa con quasi 5 grammi di eroina pura. In questura è stata accusata di «detenzione di sostanze stupefacenti», ma gli agenti dell'antidroga hanno il sospetto che tutta quella droga le servisse anche per il piccolo spaccio.

Katia è morta per «overdose», su questo non ci sono dubbi, però il suo corpo non è stato lasciato dove è avvenuto il coma perché nelle vicinanze potrebbe essere una delle più importanti centrali di spaccio d'eroina della città. Ecco forse perché tre giovani si sono procurati una macchina rubata: per disfarsi del cadavere e sviare le indagini allontanandole dal «covo».

SERVIZIO A PAG. 7

Ora tocca al Senato decidere sull'emittenza: ma ci sono le vacanze

Agosto, legge mia...

Sono rimasti in pochi, a Palazzo Madama, coloro che vogliono dare battaglia a tutti i costi al testo approvato ieri dalla Camera: e così entro sabato sarà tutto finito

ROMA ■ «Se fosse per me, chiuderemmo con questa legge entro stasera, oppure darei battaglia fino alla fine d'agosto. Ma siccome ormai prevale la sceneggiata parlamentare, finirà con una 'due giorni' di finto muso duro, e sabato pomeriggio tutti in vacanza», confida in tono sconsolato il senatore comunista Lucio Libertini, l'ultimo degli irriducibili, che nella guerra sulla legge Mammì rischia di ritrovarsi isolato con altri pochi, contro il partito trasversale dei vacanzieri. Un partito ben più forte di qualunque altro che sostiene o avversa il governo, con un programma che unifica il Senato quasi plebiscitariamente: domenica tutti in ferie, costi quel che costi.

Ieri la legge sulle tv ha lasciato la Camera senza sorprese, nonostante il voto finale segreto, mentre Palazzo Madama era impegnato nella replica della fiducia al rimpasto governativo. Ma quando Libertini parla di «sceneggiata» si riferisce ad un altro voto di fiducia, a quello che Andreotti chiederà per affrettare l'approvazione definitiva della contrastata legge anche da parte dei senatori: una fiducia che non dispiace anche a molti suoi compagni, e che sembra addirittura sollecitata dalla sinistra dc. «Così potranno agitare un po' le bandiere, mettersi la coscienza a posto, e non perdere nemmeno un giorno di ferie», spiega. Lui comunque è per la battaglia, e promette che se troverà qualche altro irriducibile, la legge Mammì avrà vita non facile anche nella seconda lettura del Senato.

Peccato che nel pci Libertini sia un solitario. Sì, le fonti ufficiali annunciano che la guerra continua, ma l'esercito dell'opposizione è già su tutt'altro fronte: quasi tutti hanno le prenotazioni da rispettare, le famiglie da raggiungere al mare, il bisogno improrogabile di riposo.

Tale sindrome è maggioritaria anche nella sinistra dc, che pure al Senato è molto più forte che alla Camera, se è vero che il capogruppo Mancino (anche lui demitiano di ferro) ha già avuto un cordialissimo colloquio con Andreotti, per pianificare il rapido iter della legge. I più maligni giurano che Mancino abbia chiesto esplicitamente al capo del governo di chiedere la fiducia, permettendo così alla sinistra dc di ripresentare i propri emendamenti per vederseli subito cancellati, e chiudere tutto entro sabato».

Esplicitamente interrogato, il capogruppo dei senatori democristiani risponde con molta diplomazia, ma non sembra voler smentire le dicerie: «Dobbiamo organizzarci per lavorare soltanto in questo scorcio della settimana: speriamo di farcela», promette Mancino. E sul nodo della fiducia, risponde che dopo quanto è successo nei giorni scorsi, sarà «problema del governo» valutare «di volta in volta» se non occorra anche al Senato.

Ma ogni promessa è debito anche per Mancino: «Di fronte alla fiducia, credo che la maggioranza tenga anche al Senato». Ma bisogna capirlo, perché anche tra i suoi la voglia di ferie è prevalente su ogni altra cosa: e il grosso dei senatori della sinistra dc non muore dal desiderio di proseguire una guerra iniziata dagli amici della Camera, mentre questi sono già in vacanza.

Per fortuna di Libertini, qualche irriducibile resiste anche nella sinistra dc. Pochi per la verità, un gruppetto di dieci o quindici su cinquantadue, che si stringono intorno a Granelli e Cabras. Sognano di ribaltare le sorti della guerra, hanno già preparato gli emendamenti giusti per ripristinare il testo della legge così come il Senato lo aveva mandato alla Camera, puntano senza mezzi termini ad un nuovo rinvio all'altro ramo del Parlamento: e gli obiettivi da colpire sono sempre gli stessi, cioè gli spot durante i film in tv e i tetti per la raccolta pubblicitaria.

Ma chi li seguirà, in questo clima ormai interamente prefestivo? La richiesta di fiducia riuscirà a conciliare le due cose: il rispetto della battaglia di principio dei pochi, e il desiderio di fuggire dalla capitale assolata dei molti.

Che si chiuderà entro sabato, se ne dice convinto anche Spadolini. Non solo perché il presidente del Senato per domenica ha già un impegno, deve volare a Bogotà per l'insediamento del nuovo presidente colombiano. «Di autentiche vacanze ne farò poche — precisa Spadolini — andrò a Castiglioncello dal 12 al 16 agosto».

Spadolini conosce bene le tribù di Palazzo Madama, se sorridendo spiega: «Chi è quel capogruppo o capocorrente, disposto a rischiare l'ammutinamento delle sue truppe?».

Così, a decidere l'ultimo round della guerra sulle antenne, sarà probabilmente il Generale Agosto.

Gianni Pennacchi

Il presidente della Camera, Nilde Iotti, durante le votazioni sull'emittenza

La Rai «richiama» il Tg 1

ROMA ■ Dopo oltre due ore di riunione, il consiglio di amministrazione della Rai ha approvato a tarda notte (con i soli voti contrari dei tre consiglieri comunisti), un documento sul caso Tg1 presentato dal presidente della Rai Manca. Il documento è frutto di una intensa opera di mediazione del presidente con i vari consiglieri che è andata avanti per tutto il pomeriggio di ieri.

Il documento, il cui testo sarà diffuso nelle prossime ore «è un richiamo ad alcuni principi di metodo che sono contenuti nel piano editoriale — ha detto il consigliere dc della Rai Roberto Zaccaria — contestualmente al riconoscimento della più ampia libertà del giornalista in ordine allo svolgimento della professione».

Il vicepresidente della Rai Leo Birzoli ha rilevato che per raggiungere questo risultato «la mediazione è stata difficile. Da parte di tutti comunque — ha aggiunto — sia di chi ha votato a favore sia di chi ha votato contro il documento, è stato apprezzato lo sforzo del presidente nella ricerca di un equilibrio e della più ampia convergenza».

CHI GUADAGNA DAL CALO?

In vacanza con il dollaro «giù»

Ma le agenzie di viaggi ora fanno i prezzi in franchi svizzeri

In ripresa a Tokyo

TOKYO ■ Repentina inversione di tendenza oggi al mercato dei cambi di Tokyo dove dopo un avvio in calo sulla scia dei regressi degli ultimi giorni, il dollaro ha ripreso quota chiudendo la seduta del mattino a 147,70 yen, 1,05 yen in più di ieri. Secondo ambienti economici giapponesi, il rialzo è dovuto alla spinta di ordini d'acquisto legati alle notizie sull'ingresso di truppe irachene nel Kuwait.

Per i clienti delle agenzie di viaggio il calo del dollaro non rappresenta alcun concreto vantaggio in termini di risparmio

Il calo della divisa americana, ad ogni buon conto, favorisce l'acquisto di prodotti made in Usa nei free shop e in taluni Paesi dell'Oriente. Come si comportano le banche

TORINO ■ Saldi di fine stagione anche per il dollaro. I tempi, in cui la divisa Usa era oltre le 2000 lire — correva la primavera 85 e la Banca d'Italia lo rastrellava contro ogni verosimile convenienza — sembrano lontani come la Grande Crisi. Quotato a fine giugno 1226,10 lire, cioè ben 50 lire in meno rispetto al dicembre 89 e 120 rispetto al 1 agosto '89, ha proseguito fino ad oggi perdendo ancora 60 lire sulla nostra moneta. I mercati valutari europei iniziano intanto a registrare un nuovo interesse degli acquirenti, sia verso la moneta americana sia verso il commercio di prodotti dagli Usa, grazie appunto all'estrema convenienza dei cambi e delle transazioni. E l'ufficio stampa della Borsa di Milano parla di un sensibile risveglio degli operatori italiani verso i titoli stranieri. Chi può acquista e investe ora, nell'opinione che la discesa abbia toccato il punto più basso. Ma gli effetti di questa domanda in crescita ancora non si vedono, nemmeno col barile di greggio oltre i 20 dollari. Il dollaro lunedì si vendeva a 1180 lire, ieri a 1165. Oggi, in apertura dei mercati valutari italiani, è in netta ripresa, analogamente a quanto è successo a Tokyo: 1180 lire, 15 punti più di ieri. Anche se gli effetti negativi e quelli positivi si equivalgono numericamente, è difficile poi fare un calcolo delle conseguenze economiche del fenomeno settore per settore.

Per il turismo, ad esempio, il dollaro «piccolo», se non giustifica da solo la moda dei viaggi esteri a raggio sempre più ampio, lo asseconda però molto bene. Il boom dei viaggi, secondo gli operatori turistici non dipende tanto dal crollo contingente della moneta, quanto dalla sua tendenza a perdere quota, che dura ormai da molti anni. Franco Rosso: «Abbiamo una certa esperienza di questi alti e bassi. Qualche anno fa, stanchi di inseguire il cambio Usa con listini sempre nuovi, abbiamo cercato, dove possibile, di fare i contratti in franchi svizzeri, molto più costanti. Anche gli attuali ribassi non possono scuotere il nostro settore: questo è un mercato che acquista i suoi prodotti con mesi d'anticipo. Cataloghi e relativi prezzi vengono aggiornati due volte l'anno e si riferiscono al mese di pubblicazione».

Paolo Monti, responsabile marketing dell'Alpitour, conferma l'interesse crescente dei clienti per i paesi dove si paga in dollari, Egitto, Estremo Oriente, Caraibi e Americhe, ma chiarisce che si tratta di un fenomeno che a poco a che fare con i cambi: «Se oggi un viaggio in Messico costa meno di due milioni, contro i due e mezzo di un anno fa, è perché abbiamo aperto un volo diretto dall'Italia. Tenendo conto, inoltre, che le agenzie italiane si servono sempre più di compagnie aeree nazionali, non si può nemmeno dire che i voli costino di meno».

Più che il viaggio in sé, il «dollaro piccolo» favorisce dunque l'esportazione di denaro liquido, su cui il governo ha tolto il tetto. A goderne di più saranno probabilmente le piazze dove per tradizione si acquista tecnologia a basso prezzo, come Oriente e Usa e i duty-free shop. Anche quelli di Milano e Roma segnalano che in questi giorni i volumi di acquisti in dollari stanno salendo. Da non dimenticare, poi, le carte di credito: secondo la Citibank, che distribuisce in Italia la Diner's Club, ormai il 35% di quelli che si recano all'estero ne possiedono almeno una.

«Con la carta — spiega Giancarlo Casalegnole, responsabile della Quick Viaggi e agente dell'American Express Card — è possibile pagare in dollari alla quotazione del giorno prima e in genere senza commissione di cambio». Ma chi compra dollari in banca, quanto li paga ora? La settimana scorsa, l'agenzia 18 del Credito chiedeva 1235 lire per ogni banconota Usa, mentre il listino ufficiale era a 1188,5. E la differenza? «Promesso che da noi la commissione è già compresa nella quotazione — spiega l'istituto — quel valore si riferiva alla divisa, ma per i cambi conta la moneta, che è sempre più alta. I contanti, infatti, hanno un costo di emissione e di spedizione, specialmente nei periodi in cui la richiesta è più alta». Ma a guardare i listini di quel giorno, resta ancora una divario tra cambio teorico e quello «di sportello». Risposta: «È la banca che decide se aggiornare la quotazione». Ovviamente, quando la chiusura del giorno prima è più alta dell'apertura, la banca ha tutto l'interesse a mantenere la vecchia quotazione.

Maurizio Menicucci

DODICI MILIONI DI TELEFONATE ALLA SIP

«Non è vero ma ci credo...» E l'oroscopo è il più gettonato

ROMA ■ «Riservate le ore della mattinata alle persone importanti, state lontani dal tavolo verde, dedicate le ore della serata alle persone che amate...»: è l'oroscopo del giorno per i nati sotto il segno della Bilancia. L'oroscopo della Sip.

Le indicazioni astrali, spesso sbeffeggiate, screditate e sfatate dalla cultura ufficiale, stuzzicano però la curiosità di milioni di persone. In un anno proprio la Sip (che per l'oroscopo giorno per giorno ha istituito due numeri telefonici, il 1951 e il 1952) ha registrato 12 milioni e mezzo di chiamate. La Sip ha affidato il «vostro destino» all'astrologa Maria Gardini che in 15 secondi indica per ogni segno l'andamento nel campo professionale, nell'amore e nella salute.

Il «non è vero ma ci credo» della Sip è preceduto soltanto dal numero di chiamate al 197, il numero che serve ad interrompere le conversazioni telefoniche altrui, segno di una certa insofferenza degli italiani verso le attese dovute ad un numero di telefono occupato. Il 197 ha registrato in un anno 19 milioni di chiamate. Al terzo posto figura il 114, la sveglia, con oltre 10 milioni di chiamate, quindi il 190, notizie Rai con 9 milioni e i bollettini meteorologici: 6 milioni e 500 mila chiamate. I numeri meno utilizzati sono invece i numeri 1665 e 1666 che si riferiscono ai corsi d'inglese: hanno appena 100 mila chiamate.

Nel 1989 comunque gli italiani hanno effettuato 23 milioni e 779 mila comunicazioni telefoniche con una media di 995 comunicazioni annue per ogni numero.

Su gli italiani, a quanto pare, non hanno dunque difficoltà a sentire per telefono il loro oroscopo, non altrettanto si può dire nel caso in cui debbano parlare con un ministero. E' più facile vincere un terno al lotto. La linea è sempre occupata, oppure non risponde nessuno, se rispondono cade la linea.

Che i centralini telefonici dei ministeri sono «disastrati» lo ammette perfino il ministro della Funzione Pubblica Remo Gaspari dichiarando che «solo chi ha molta pazienza e tempo da perdere può cercare di parlare con i ministeri». Rispondendo ad un'interrogazione del deputato liberale Raffaele Costa che aveva tentato inutilmente per un giorno di parlare con i centralini dei ministeri dell'Industria, dell'Ambiente, delle Politiche comunitarie e degli Affari sociali, Gaspari ha sostenuto che la situazione è «alquanto disastrata»: «All'Industria — ha detto — ci sono due operatori non vedenti su un totale di cinque e devono far fronte a 35 linee telefoniche»; il ministero dell'Ambiente è in una «situazione di oggettivo collasso per l'estrema carenza di spazi»: ospita 246 persone di cui un solo centralinista relegato in una stanza di dieci metri quadrati, ove si trovano anche una telescrivente, una copiatrice e l'armadio di distribuzione delle linee Sip.

«PIU' PROFUMATI DI QUELLI DI ALBA»

Tartufi, l'Oltrepò Pavese lancia la sfida alle Langhe

PAVIA ■ Il tartufo non è solo un affare per Alba. Anche nell'Oltrepò pavese, infatti, esiste una fiorente produzione di questo profumato tubero che consente ai ricercatori, tutti per hobby, un guadagno annuale approssimativo di circa 7-8 milioni. Ne abbiamo parlato con Guido Bianchi, assessore all'agricoltura della Comunità Montana dell'Oltrepò che ha sede a Varzi, la località ai piedi del Monte Penice. «Nella nostra zona esistono nove tipi di tartufi commestibili: sette neri e due bianchi. Ne siamo molto orgogliosi perché sono dotati di un profumo migliore perfino rispetto a quello che caratterizza il tradizionale prodotto di Alba. Molti dei nostri tartufi, infatti, vengono comperati dai grossisti della città piemontese e rivenduti su quel mercato con notevole successo. Anche di tipo economico».

Il prezzo di un chilo di tartufo nero si aggira intorno alle 60-70 mila lire, mentre quello del tartufo bianco non ha limite, arrivando ad una quotazione che si attesta normalmente sulle 300-400 mila lire all'etto. Il volume d'affari che si crea così annualmente nell'Oltrepò, in relazione a questo prodotto, si valuta intorno ai 7-8 miliardi di lire. «Speriamo quest'anno di poter incrementare tale cifra, perché abbiamo ormai raggiunto un numero di ricercatori superiore alle mille unità. Bisogna stare attenti però, a certi che non applicano le regole utili alla ricerca, rovinando la possibile riproduzione di questi tuberi».

Il problema che sorge da questo eccessivo numero di ricercatori è la mancanza di scrupoli; pur di raccogliere una quantità maggiore, con il solo obbiettivo di un facile guadagno, certi provocano infatti gravi danni. La 'caccia' al tartufo può essere svolta, infatti, solo con il supporto del cane; è assolutamente vietato l'uso della zappa o di altri attrezzi perché, così facendo, si rovinerebbe il terreno e non sarebbe più possibile ricollocarlo correttamente, ricco di spore, nella buca scavata. Un lavoro che, per la sua importanza e delicatezza, dov'essere svolto solamente con le mani. La perdita di spore significherebbe, purtroppo, una forte riduzione nel quantitativo di tartufi per l'anno successivo.

L'assessore Bianchi ha inoltre ricordato che per questo motivo la Regione ha organizzato un esame per diventare ricercatori, in rispetto di una legge istituita l'anno scorso dalla giunta regionale lombarda. Il candidato deve conoscere tutti i tipi di tartufi esistenti in natura, sia i commestibili che i non; inoltre deve dimostrare di sapere come e quando si realizza la raccolta.

Ricordiamo che i limiti di tempo vanno dal 1° maggio fino al 31 dicembre, in base ai vari tipi di tartufo. Alla fine viene consegnato un attestato di abilitazione alla ricerca e alla vendita. «L'incremento di quest'anno è di circa trecento nuovi cacciatori. Posso, inoltre, annunciare la preparazione di una mappa di tutte le zone ricche di tartufi per consentire una ricerca più intelligente; sarà inoltre di valido aiuto ai privati che vorranno creare tartufaie coltivate».

Miriampaola Agili

A due anni dalla fine del sanguinoso conflitto con gli iraniani

L'Iraq cercava una nuova guerra

Baghdad pretendeva la sovranità sui giacimenti di petrolio al confine e inoltre si rifiutava di pagare debiti per 2,4 miliardi di dollari ricevuti per combattere Teheran

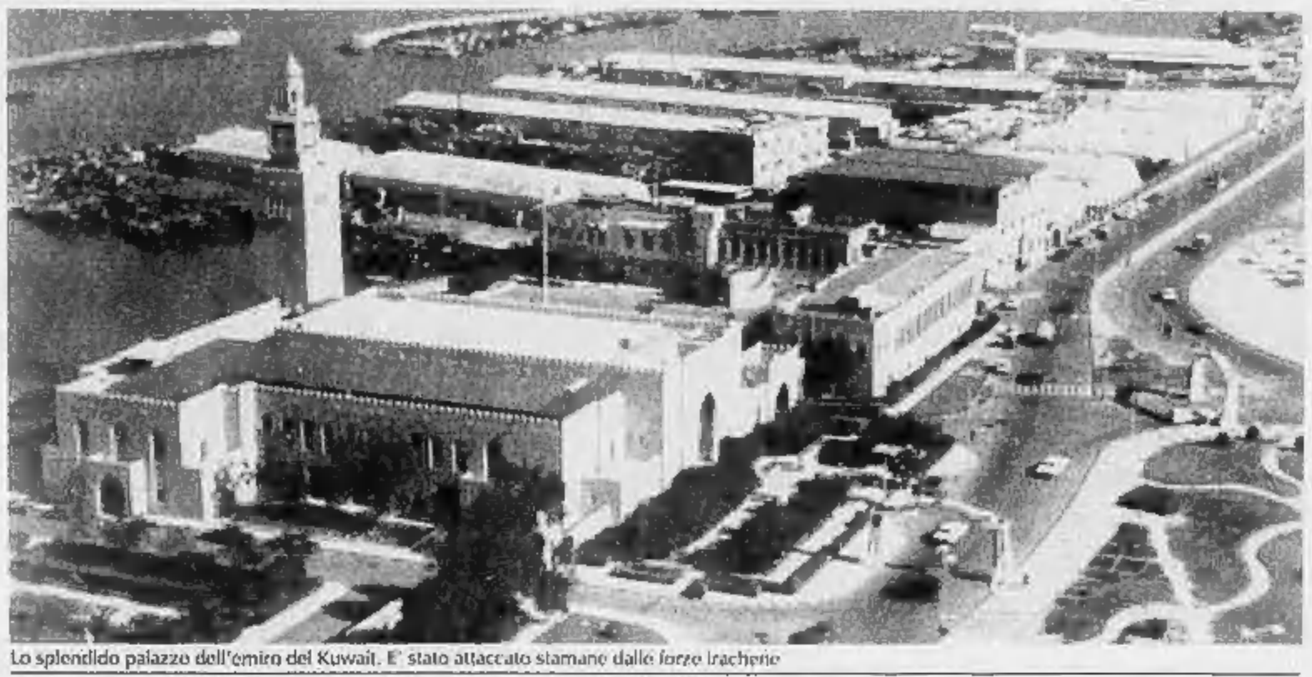
Lo splendido palazzo dell'emiro del Kuwait. E' stato attaccato stamane dalle forze irachene

NICOSIA ● Il Golfo è di nuovo in fiamme. La crisi che si era aperta due settimane fa è precipitata sorprendendo quasi tutti gli osservatori internazionali. Si pensava, infatti, che l'Iraq fosse disposto ad usare la mano pesante nei confronti del Kuwait, ma pochi pensavano davvero che Baghdad fosse disposta a rischiare pesanti reazioni internazionali ritornando in guerra appena due anni dopo la fine del conflitto con l'Iran.

Invece, Saddam Hussein ha deciso di percorrere la strada più pericolosa e ha lanciato il suo esercito oltre i confini dell'emirato.

L'invasione irachena del Kuwait è avvenuta dopo che ieri erano stati di fatto interrotti i «contatti diretti» tra i rappresentanti dei due paesi che erano cominciati la sera precedente a Gedda, in Arabia Saudita. Dal 18 luglio scorso, l'Iraq stava pesantemente accusando il kuwait di aver fatto crollare, producendone in eccesso, il prezzo del petrolio, nell'ambito di un «complotto americano». A valerla titolo, inoltre, Baghdad reclamava il pagamento di 2,4 miliardi di dollari, la cancellazione dei debiti contratti presso l'emirato e una nuova demarcazione dei confini.

Stamane, nella capitale irachena è stato detto che le forze di Baghdad hanno già «riportato sotto controllo» la regione petrolifera di Rumailah, cioè di quella regione che l'Iraq sosteneva essergli stata sottratta dall'emirato.

Tra l'Iraq e il Kuwait corre una frontiera terrestre, costituita soprattutto da deserto, di circa 120 chilometri; gli iracheni reclamano anche il possesso di alcune isole che sono controllate dal confinante Paese.

L'Iraq, uscito due anni fa dalla guerra del Golfo con l'Iran, la più sanguinosa che si sia mai combattuta in Medio Oriente, conta circa un milione di militari; il Kuwait ne conta circa ventimila.

Ieri pomeriggio i rappresentanti dei due Paesi hanno lasciato all'improvviso, Gedda mentre dalle due capitali si rincorrevano voci di un ulteriore ammassamento di truppe irachene al confine e della chiusura della frontiera.

Le due delegazioni avrebbero dovuto, secondo fonti ufficiose, tenere una nuova riunione stamane. Invece, a metà giornata si è saputo che il negoziatore iracheno, Izzat Ibrahim, «numero due» nella scala gerarchica del regime, e i suoi collaboratori erano ripartiti per Baghdad.

Tuttavia nessuna fonte ufficiale aveva parlato esplicitamente di fallimento dei contatti. Prima di partire a sua volta da Gedda, il premier e principe ereditario del Kuwait, sceicco Saad al Abdullah al-Sabah, aveva anzi dichiarato di aver fiducia nella continuazione degli incontri diretti.

Citato dalla «Saudi Press Agency» (SPA), ricevuto a Cipro, egli aveva aggiunto che il suo paese aveva accettato di tenere i prossimi incontri a Baghdad. Evidentemente, invece, Saddam Hussein aveva già deciso di intraprendere la strada della guerra.

L'incontro di martedì sera al «Palazzo delle conferenze», che al suo inizio aveva visto Izzat Ibrahim e lo sceicco Saad abbracciarsi e baciarsi, aveva comunque subito lasciato intravedere un indurimento della posizione irachena, confermato da un editoriale pubblicato ieri a Baghdad dal giornale «Al Thawra». L'organo del partito «Baath» aveva notato che «non solo è difficile, ma è impossibile fare qualsiasi progresso a Gedda (...) senza riconoscere i diritti dell'Iraq e soddisfarli».

Di ritorno in Iraq, un componente della delegazione capeggiata da Izzat Ibrahim, il vicepremier Su'Doun Hammadi, aveva addebitato il fatto che a Gedda non fossero stati raggiunti accordi, alla «non serietà» con cui i kuwaitiani avrebbero affrontato i problemi intavolati.

L'emirato, secondo ambienti diplomatici che citano differenti motivazioni, non sembra avere sostenitori nell'area e lo stesso Iran si astiene dal criticare l'Iraq.

Saddam Hussein sostiene che il sanguinoso conflitto con l'Iran (che secondo varie fonti aveva provocato due milioni di morti) è stato combattuto da Baghdad «in nome di tutta la nazione araba» e quindi adesso si rifiuta di pagare 2,4 miliardi di dollari di prestiti che gli erano stati concessi dal Kuwait.

Quale sarà la reazione internazionale, è difficile a dirsi in questo momento. Tutti i Paesi Occidentali e del Medio Oriente hanno condannato l'invasione. Gli Usa hanno proposto un blocco economico e commerciale nei confronti del regime di Baghdad.

Il leader iracheno Saddam Hussein

«Hussein? è da ricovero»

Il presidente iracheno Saddam Hussein è nato nel 1937 a Takrit, cittadina di cui sono originari molti personaggi che hanno occupato la scena politica di Baghdad negli ultimi quarant'anni.

Giovanissimo, venne arrestato nel '59 con l'accusa di aver preso parte a un complotto per assassinare l'allora presidente Karim Kassem e condannato a sei mesi di carcere. Altri due anni li passò in prigione dal '63 al '65 per la sua opposizione al regime del generale Abdel Salam Aref.

All'epoca del colpo di Stato del '68 guidato dal generale Al-Bakr, Hussein era al suo fianco, con ben salde in mano le redini del partito Baath. Il potere passò nelle sue mani il 16 luglio '79, quando Al-Bakr si dimise per motivi di salute.

Da allora Hussein ha annullato con feroci repressioni la opposizioni comunista e degli integralisti sciiti, e i disperati tentativi indipendisti dei kurdi. Ma la decisione più grave del presidente iracheno fu quella assunta il 18 settembre '80, con il mancato rispetto degli accordi di Algeri del '75 sul controllo della navigazione nello Shatt-el-Arab e il conseguente scoppio della interminabile e tragica guerra con l'Iran di Khomeini, dichiarata a sorpresa e senza i tradizionali atti diplomatici. Un conflitto che si sarebbe dovuto risolvere, nelle intenzioni di Saddam Hussein, con un blitz di pochi giorni.

Questa l'opinione «grafologica» del Mossad (il servizio segreto israeliano) su Saddam Hussein: «Lo scrivente è una personalità capace di prendere rapide decisioni, soggetta a cambiamenti d'umore radicali, pronta a decisioni estreme e ad attuarle: tende alla violenza ed è pericolosa per chi gli sta vicino. Per l'amor di Dio, fatelo subito ricoverare».

Si tratta del giudizio di un esperto, che ignorava l'identità dello scrivente, cui il Mossad aveva chiesto alcuni mesi fa di analizzare la grafia del presidente iracheno. Lo ha riferito oggi il quotidiano di Tel Aviv «Yediot Aharonot», aggiungendo che il Mossad aveva informato il governo israeliano dell'esito della perizia perché la prendesse in considerazione in occasione di un dibattito sulla sorietà delle minacce proferite dal presidente iracheno contro lo Stato ebraico.

Kuwait, il più ricco (ma quasi indifeso)

Confinante a Nord e a Ovest con l'Iraq e a Sud con l'Arabia Saudita, bagnato dal Golfo Persico, il Kuwait ha una superficie di quasi 16 mila chilometri quadrati e una popolazione inferiore al milione di abitanti. Dal 1961 è un emirato indipendente, organizzato istituzionalmente come una monarchia costituzionale, attualmente retta dal principe ereditario e primo ministro Saad-al-Abdallah-al-Sabah.

Prima della scoperta e dello sfruttamento delle enormi risorse petrolifere, che oggi lo collocano ai primi posti fra i Paesi produttori di petrolio, il Kuwait era una delle regioni più povere e spopolate dell'Arabia, con un'economia retta quasi esclusivamente sulle attività commerciali marittime, sulla pesca, sullo sfruttamento dei banchi perliferi.

La popolazione è composta prevalentemente da arabi, con minoranze di africani, iraniani, armeni, indiani ed europei, pressochè tutti di religione musulmana. Con l'inizio dello sfruttamento delle risorse petrolifere, lo scatenato ha subito un grande afflusso immigratorio degli altri Paesi arabi, arrivando a una percentuale del 55 per cento di stranieri nella popolazione. In prevalenza di sesso maschile: il governo ha posto infine rigide limitazioni all'immigrazione, preferendo programmi di sviluppo a elevata intensità di capitali e a bassa necessità di manodopera.

L'emiro Al-Sabah

Prima dell'indipendenza, raggiunta il 16 giugno '61, il Kuwait era stato a lungo sotto il dominio dell'Impero ottomano e, dal 1914, protettorato britannico (alla compagnia inglese British Petroleum e a quella americana Gulf si deve la scoperta del petrolio nella zona, nel 1938).

La capitale, al-Kuwait, fondata nel secolo XVIII, fino al 1950 copriva una superficie di appena 13 chilometri quadrati e non contava più di 80 mila abitanti. Il rapido sviluppo successivo ne ha fatto una città modernissima (quasi cancellate purtroppo le tracce della tradizionale architettura araba), con sobborghi, come quello di Hawalli, più grandi della città stessa, che oggi conta complessivamente più di 300 mila abitanti.

Con un reddito medio pro capite che è il più alto nel mondo arabo, il Kuwait è tuttavia pressoché indifeso militarmente: contro il milione di soldati iracheni, i suoi 5500 carri armati, i 3500 pezzi d'artiglieria e i 536 aerei, il Kuwait può schierare solo 20.000 uomini, 1375 carri armati, 92 pezzi d'artiglieria e 36 aerei. Elevatissima anche la differenza di potenziale militare sul mare e missilistico.

Esercito formidabile (e presto l'atomica)

WASHINGTON ● Tempo cinque anni e l'Iraq potrebbe avere la bomba atomica e i mezzi per lanciarla su paesi come Israele, Iran e Urss. Secondo la rete televisiva americana «ABC» il governo di Baghdad sta costruendo tre impianti nuclear-missilistici: uno per l'arricchimento dell'uranio con cui si confezionano gli ordigni atomici, gli altri per lo sviluppo di vettori a medio raggio. La rete tv americana ha sostenuto che l'Iraq si sta dotando di missili usabili anche per la guerra chimica — grazie alla complicità di società occidentali.

Parlando a patto di rimanere anonimo, un ingegnere austriaco ha detto alla «ABC» che senza l'apporto occidentale l'Iraq non riuscirebbe a realizzare il suo programma missilistico («un certo tipo di lavoro tecnico può essere fatto solo da personale specializzato») e ha precisato che i vettori iracheni «potranno essere armati a scelta, con testata chimica o nucleare». A detta della «ABC», che ne ha mostrato anche alcune foto, sorgono vicino a Baghdad i tre impianti dove si lavora — con computers «made in Usa» — al programma missilistico. A questo programma una società di Atlanta avrebbe dato un importante contributo con la vendita di un sofisticato sistema di antenne.

Nel 1981 Israele bombardò un impianto nei sobborghi di Baghdad dove l'Iraq avrebbe condotto ricerche per la messa a punto di ordigni nucleari. Stephen Bryen, sottosegretario alla Difesa durante gli anni dell'amministrazione Reagan, ha detto alla «ABC» che negli anni scorsi il ministero americano del commercio ha incoraggiato le esportazioni di alta tecnologia all'Iraq nonostante le obiezioni del Pentagono.

Che l'Iraq stia portando avanti diversi progammi contemporanei per lo sviluppo di missili balistici è sostenuto anche dal mensile «Soviet Intelligence Review» dell'editrice Jane's, specializzata in argomenti militari. Il più conosciuto di tali programmi è quello per la produzione del missile «Hussein», una versione perfezionata dello Scud B sovietico, che l'Iraq ha acquistato all'inizio degli anni '70.

Questo però, sempre secondo Jane's, è soltanto una parte di un' operazione molto più ambiziosa. Gli iracheni hanno investito in altri due grandi progetti: il «Condor», in collaborazione con Egitto e Argentina, e il «Progetto 395». Il «Condor», ha scritto il mensile, è stato abbandonato nel 1988, «quando gli iracheni si sono resi conto che potevano produrre missili da soli, senza aiuti dall' estero». Nel quadro del «Progetto 395» è stato stanziato l'equivalente di oltre 500 miliardi di lire italiane per impianti di produzione e un poligono di tiro. Sono in corso ricerche per il missile «Fahd», una versione del quale ha una gittata di oltre 500 chilometri.

Da Roma aiuti per il riarmo?

WASHINGTON ● I prestiti della BNL di Atlanta all'Iraq sono serviti a finanziare i massicci programmi di riarmo del leader iracheno Saddam Hussein? Su questa pista secondo il «Chicago Tribune» — si muove da mesi la magistratura americana che indaga sulla attività di Christopher Drogoul, il direttore della filiale accusato di aver finanziato Baghdad con oltre due miliardi di dollari senza l'autorizzazione dei superiori di Roma. Il giornale di Chicago scrive che un gran giurì federale sta cercando di accertare se i crediti ottenuti attraverso Drogoul siano serviti al regime iracheno per la sua corsa agli armamenti: sono dei mesi scorsi i clamorosi sequestri di componenti nucleari e di un «supercannone» all'aeroporto di Londra, in Italia e in Grecia, e le rivelazioni dei satelliti spia americani su nuove installazioni balistiche che potrebbero venire sotto tiro l'intero Medio Oriente. I magistrati americani hanno Drogoul nel mirino, ma vogliono anche determinare — a detta del «Chicago Tribune» — cosa sapessero i vertici della BNL a Roma delle attività del direttore di Atlanta.

«Seldone la BNL abbia portato Drogoul in tribunale per essere andato al di là delle sue competenze nella concessione di prestiti, esperti bancari e autorità di controllo — ha scritto il giornale — credono che non sarà facile per la magistratura accertare se un dirigente locale possa impegnare una grande banca senza approvazione dall' alto».

Uno stretto collaboratore di Drogoul, di cui non viene fatto il nome, avrebbe detto al «Chicago Tribune» che il direttore BNL di Atlanta «riferiva regolarmente ai suoi dirigenti di Roma e aveva canalizzato nella BNL pagamenti e profitti derivanti dai crediti che rendevano la sua filiale più redditizia e la sua reputazione più forte».

Gli italiani tutti salvi

ROMA ● L'ambasciatore italiano in Kuwait, Marco Colombo, ha detto stamane che nel paese invaso dagli iracheni vi sono al momento «non più di 25-30 italiani». Essi «stanno tutti bene e non dovrebbero correre comunque particolari rischi».

Il diplomatico ha parlato per telefono con l'Ansa dalla sua residenza a Salmiyah, sulla baia, nella prima mattinata. Colombo ha detto di veder passare «mezzi militari kuwaitiani...anche aerei...si sentono delle esplosioni in lontananza, ma fino a poco prima, sulla strada costiera vi era un traffico quasi normale, come se non stesse succedendo nulla».

«So — ha aggiunto — che gli iracheni sono in città...ho parlato poco fa con il mio collega inglese e mi ha detto che la sua ambasciata è circondata e che alcuni colpi di armi da fuoco si sono uditi nelle vicinanze».

Gli italiani che si trovano nel Kuwait sono nella maggior parte uomini d'affari che si occupano specificatamente di petrolio e di prodotti derivati. Vi sono, inoltre, alcuni tecnici esperti, sempre, nel settore petrolifero.

Secondo l'ambasciata italiana, non dovrebbero sussistere rischi seri per l'incolumità dei nostri connazionali. L'invasione, infatti è praticamente avvenuta «senza colpo ferire» e non esiste una consistente resistenza nei confronti delle truppe d'invasione. L'ambasciata ha comunque invitato tutti gli italiani che ha potuto contattare a rimanere nelle loro case almeno fino a quando la situazione non si sarà chiarita.

Gli italiani che si trovano nel Kuwait hanno quasi tutti preso residenza nei grandi alberghi del centro della capitale dove si recano normalmente i cittadini stranieri nel Kuwait per affari.

STAMPASERA

ESTRAZIONE FINALE

Si è svolta ieri mercoledì 1° agosto alle ore 12, presso la sede LA STAMPA di via Marenco 32 a Torino, alla presenza del dr. Monti, funzionario dell'Intendenza di Finanza di Torino incaricato della vigilanza, l'estrazione dei 4 tagliandi che si aggiudicano il montepremi finale del concorso ITALIA ITALIA.

Sono stati sorteggiati i tagliandi inviati dai lettori:

- **GIULIO RIMELLA** - Via Sebusto 9 - Collegno
- **MARISA DARDANELLO** - Via Torino 28 - Mondovì
- **GIUSEPPINA ARROBBIO** - Via Monviso 25 - Vinovo
- **RENATO BONINSEGNI** - Via Rosta 7 bis - Torino

ognuno dei quali vince L. 3.750.000 in buoni acquisto Mazzini Griffe e L. 1.125.000 in buoni acquisto Borbonese.

AI VINCITORI SARÀ DATA COMUNICAZIONE SCRITTA

AUT. MIN. DEL N. 4/2047 - 30/3/90

Notte di incendi in Liguria paura, psicosi e feriti a Zoagli

GENOVA ● Ieri nel tardo pomeriggio le fiamme sembrava dovessero essere domate a Zoagli, paesino vicino a Chiavari, il cui immediato entroterra era stato devastato dal fuoco. Ma nella notte altri tre focolai si sono accesi, e un [illegible] Canadair ha compiuto diversi viaggi sul posto gettando liquido ritardante. La situazione è ancora preoccupante: altri focolai si aggiungono a quelli che, in questa estate di tremenda siccità, ha incenerito boschi, prati e pascoli della Liguria da Ponente a Levante. A Zoagli è stata una notte di terrore, con tutte le autoambulanze allertate nei paesini da Chiavari a Rapallo. Le fiamme si sono sviluppate su un fronte di oltre un chilometro arrivando a lambire diverse abitazioni. Un massiccio intervento dei vigili del fuoco, delle guardie forestali e di volontari ha impedito che le fiamme si allargassero.

C'è stato panico, specialmente in molte case abitate da anziani: una vecchia signora è stata colta da crisi cardiaca e ricoverata in ospedale in condizioni preoccupanti. Un uomo, invitato a lasciare la sua abitazione (le fiamme erano arrivate a qualche metro dalle finestre) si è barricato ed ha dovuto essere portato via con la forza.

Spinto dal vento, il fuoco ha attaccato la frazione di San Pantaleo, ma le forze di soccorso si sono trovate di fronte una grave difficoltà: la penuria di acqua per le pompe. C'è stato un sensibile ritardo nell'arrivo nel cielo di Zoagli di un Canadair, sollecitato più volte dalle autorità e dalle squadre di soccorso alle quali, nel frattempo, si erano aggiunti militari di stanza a Chiavari e a Rapallo. Ma i Canadair erano impegnati nel Savonese dove il fronte di fuoco, con brevi intervalli, si estendeva sin quasi alla frontiera con la Francia.

Fuoco nella frazione di Sant'Ambrogio, fra Zoagli e Chiavari: qui la località impervia ha costretto i soccorritori a pericolose marce nel buio che intanto aveva sommerso la vallata. A San Pantaleo una donna in stato interessante è stata raggiunta quando ormai il fumo le aveva fatto perdere conoscenza: ora si teme per il bambino che deve nascere. Scene di terrore si sono avute fino a piena notte.

«Una delle difficoltà maggiori è stata quella di convincere molte persone ad abbandonare le loro case, e c'è perfino chi è uscito con un materassino in spalla o con suppellettili prese in casa», dice un ufficiale dei vigili del fuoco. E aggiunge: «C'è chi ha detto che piuttosto che lasciare l'alloggio dov'era la sua vita, preferiva farsi raggiungere dal fuoco».

In molti casi i carabinieri hanno dovuto abbattere le porte per accertarsi che nell'appartamento non si fosse più nessuno. Si diffondevano voci paurose. Chi affermava di aver visto un giovane sui 25 anni scomparire nel fuoco, altri parlavano invece di una donna scomparsa. Non sembra invece che vi siano vittime.

La cronaca della scorsa notte, fino alle prime luci di stamane, è come un bollettino di guerra. Nelle strade dell'entroterra e nelle campagne fra Chiavari e Zoagli la folla di chi non sapeva dove dormire andava ingrossandosi sempre più: a questo punto i sindaci delle cittadine interessate si mettevano in moto per reperire alloggi per gli sfollati. Ma qualcuno ha dormito sul prato.

Lotta metro per metro contro il fuoco e intanto, a tarda sera, andava a lambire l'autostrada Livorno-Genova e ad un certo momento la Polstrada è stata sul punto di chiudere il traffico. Le cause del fuoco? La psicosi del piromane ha invaso la gente dell'entroterra rivierasco scatenando una paurosa caccia all'uomo. Del resto dicono alla Forestale che almeno otto incendi su dieci non derivano da cause naturali, ma sono provocati scriminalmente dalla mano dell'uomo». C'è un presunto piromane anche per l'incendio di stanotte: viene descritto sui 25-30 anni, pantaloni bianchi, giubbotto di pelle nero. Avrebbe suscitato sospetti perché nella zona dell'incendio rivolgeva strane domande alla gente in fuga, o per il suo comportamento. Il fatto che poco dopo il passaggio del giovane si accendessero focolai ha aumentato i sospetti. E' un'altra circostanza: visto da più persone, il presunto piromane è ora scomparso.

Guido Coppini

Lotta contro gli incendi in Liguria. Sopra un aereo e, a fianco, volontari impegnati a spegnere le fiamme

Tre alessandrini rinviati a giudizio per serie di truffe

Compravendita fasulla a rate di auto nuove che venivano poi rivendute

ALESSANDRIA ● La polizia stradale a conclusione di lunghe indagini ha messo fine ad una ingegnosa serie di truffe compiute per mezzo di una finanziaria.

Il sistema era molto semplice: gli autori del raggiro con documenti falsi facevano ottenere finanziamenti a loro amici per acquistare auto nuove, che poi essi stessi rittravano e rivendevano subito in cambio di denaro contante e a prezzi stracciati, a un autosalone senza che i proprietari neppure le vedessero. Ovviamente le rate del finanziamento non venivano pagate e la finanziaria non poteva far sequestrare le vetture in quanto non erano state ipotecate perché tutto sembrava regolare.

Quali autori dell'ingegnoso quanto semplice meccanismo truffaldino sono stati denunciati Giuseppe Paolo Cacciabue, 37 anni, abitante a Masio in via Piacenza, titolare della Finanziaria «Omnium» con sede ad Alessandria in via Mazzoni, Graziella Perfumo, 34 anni, e Giuseppe Dario Taverna di 45, Alessandria, via Urbano Rattazzi e via San Baudolino, suoi collaboratori. Le accuse sono di truffa continuata e falso in scrittura privata.

Nel prosieguo delle indagini la Polstrada ha denunciato per favoreggiamento Giorgio Pizzuto, 32 anni, pure residente in Alessandria, piazza Torriani il quale, come acquirente di un'auto, avrebbe fornito agli inquirenti una versione non convincente dei fatti, così da proteggere le altre tre persone.

All'autorità giudiziaria è stato inviato un rapporto pure a carico di un concessionario di auto straniere e del titolare di un noto autosalone le cui generalità non sono state rese note: la loro posizione, infatti, deve essere attentamente vagliata. Potrebbero aver contribuito alla truffa.

Secondo i risultati dell'inchiesta, il titolare della concessionaria e i suoi collaboratori avevano convinto parecchi loro conoscenti ad acquistare un'auto, anche se costoro non volevano o non potevano, facendoli risultare dipendenti di aziende in modo da far ottenere loro il denaro per comperare le vetture. Le indagini sono scattate a seguito della denuncia presentata dalla Finanziaria Sitifin di Milano che pagava in contanti al concessionario le vetture e poi dai clienti si faceva pagare le rate mensili che non venivano onorate. I clienti risultavano operai o impiegati e in effetti erano nullatenenti o nullafacenti.

Complessivamente il Cacciabue, il Taverna e la Perfumo che negano, avrebbero fatto acquistare una quindicina di auto per un valore di docine e docine di milioni.

Fra le varie operazioni di controllo, da ricordare che nei giorni scorsi ci sono stati diversi blitz dei Nas nel controllo di piscine e palestre in Alessandria e provincia (nell'ambito dell'operazione ordinata da De Lorenzo a livello nazionale), con la segnalazione di varie irregolarità, di cui è stata data comunicazione alla magistratura.

Emma Camagna

MESSE NERE O DELITTO NEL MONDO DELLA PROSTITUZIONE?

E' di una donna il cadavere mutilato trovato dentro un frigorifero a Roma

ROMA ● E' di una donna il cadavere seviziato e mutilato trovato ieri in un frigorifero all'interno di un capannone lungo via Flaminia Vecchia. Lo stato del corpo non ha consentito agli inquirenti di stabilire immediatamente il sesso della vittima che è stato accertato solo dopo un approfondito esame esterno del cadavere, fatto dai periti. La zona dove è ubicato il capannone è abitualmente frequentato di notte da prostitute e travestiti, molti dei quali si intrattengono con i clienti tra sterpaglie e detriti di varia natura. Il deposito, di proprietà di Emilio Pignacone e Salvatore Ferrante, non è dotato di illuminazione. Tra il ventaglio di ipotesi, a parte la messa in scena del delitto che orienterebbe le indagini verso un rituale macabro da messa nera, gli inquirenti non escludono quella di un omicidio maturato nell'ambiente della prostituzione. I periti non sono ancora riusciti ad accertare l'età della vittima per i guasti provocati dalla temperatura esterna o dalla lunga permanenza, circa venti giorni, nel piccolo frigorifero fuori uso. Il corpo è stato introdotto dopo che erano state rotte le ossa delle gambe e delle braccia: così disarticolato il cadavere, di statura media, è potuto entrare in frigorifero dalle ridotte dimensioni. Oltre al sesso del cadavere i tecnici hanno solo potuto stabilire che la vittima aveva la capigliatura nera — i capelli erano corti — e, da alcuni lembi di pelle, la carnagione olivastra.

L'ipotesi delle messe nere è sorta dopo che vicino al capannone erano state scoperte varie tracce: con la ghiaia era stato formato un cerchio e al suo interno sono ancora visibili macchie di sangue rappreso. Accanto a questo «simbolo» sono stati rinvenuti, oltre ad una felpa, un pantalone jeans tagliuzzato ad entrambe le estremità e con la scritta, forse con pennarello rosso, «Horror» sormontata dal numero 400 e dalle doppia S di stampo nazista. Sul corpo segni di sevizie.

a cura di Franco Carollo

Computer ed elettronica: arrivano i Paesi dell'Est

TELEMATICA

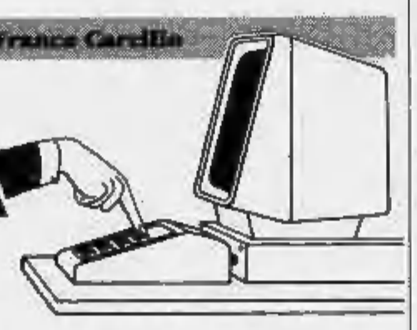

All'Est c'è una prorompente voglia di telematica: questo è l'elemento più eclatante del recente incontro ad Anversa dei gestori dei servizi telematici amatoriali europei. Per la prima volta vi hanno partecipato polacchi e bulgari, rispettivamente i primi e gli ultimi, in ordine di tempo, a fare ingresso nella FidoNet, la più estesa rete amatoriale per l'interscambio di messaggistica. FidoNet conta, nella sola Europa, più di 2 mila sistemi aderenti ed è soprattutto molto diffusa nel Nord Europa: in Italia ne fanno parte circa 100 sistemi. Da circa un anno era nato il primo sistema polacco, a Varsavia, ora , pur ridotti nel numero, sono apparsi servizi in Cecoslovacchia, Bulgaria, Ungheria, Germania Est e persino in Estonia.

L'ondata rivoluzionaria dunque arriva a lambire anche l'uso di mezzi e strumenti finora tipicamente occidentali; pur tra non poche difficoltà infatti iniziano ad essere disponibili, nei Paesi dell'ex «cortina di ferro», computer e soprattutto apparati per la trasmissione via telefono (modem). Attualmente il loro uso rimane confinato ad un ristretto numero di privilegiati. In Cecoslovacchia se ne sono subito appropriati organizzazioni giovanili e studentesche, che hanno intrecciato un dialogo «elettronico» più con gli analoghi sistemi dei Paesi occidentali che con i loro concittadini. Oltremodo tutto il mondo dell'elettronica legata al computer è a tecnologia occidentale e sino a poco tempo fa, dunque, non importabile in quei Paesi, inoltre gli attuali prezzi, ammesso che si riesca a reperire il materiale, sono al di fuori della portata del semplice cittadino.

Nell'incontro di Anversa comunque, oltre ad essere al centro dell'attenzione e della curiosità, è apparso comunque chiaro come il mercato dell'Est europeo sia estremamente ricettivo in questo campo, segno non ultimo dell'enorme volontà di voler recuperare, culturalmente e tecnicamente, nei confronti dei Paesi europei più informatizzati.

Ma se da un parte i muri cadono, dall'altra non si perde occasione per innalzarne o rinforzare divisioni anacronistiche: le divisioni etniche e culturali infatti non sono una esclusiva di Gorbaciov e fanno capolino anche nel mondo telematico occidentale. I servizi bulgi, ad esempio, vivono in modo incredibile la differenziazione tra sistemi fiamminghi e valloni e anziché cercare le vie del dialogo percorrono quelle dell'intolleranza linguistica in tutti i sensi. Al di là dei problemi di divisione, che hanno certo un fondamento nella storia di quel Paese, fa sicuramente riflettere come la telematica sia specchio fedele della realtà sociale in cui si colloca, e non poteva essere altrimenti.

Una buona parte dell'incontro è stata dedicata a sondare la possibilità di fondare un'associazione europea dei servizi telematici amatoriali che stimoli la Comunità Europea e i singoli Paesi ad approntare dei seri piani di sviluppo, omogenei, nel campo delle telecomunicazioni con particolare riguardo alle esigenze degli utenti finali. Anche per la telematica il 1993 è alle porte.

La telematica vi incuriosisce? Scrivete a Stampasera rubrica Telematica.

NEI GRANDI BRICOCENTER LA QUALITÀ BOSTON.

La più completa gamma di prodotti
• specifici
• facili
• efficaci
per tutte le esigenze del Fai da Te e del professionista

BOSTON S.p.A.

Lepat. / MILANO

VENARIA (TO)
Città Mercato
■ ORARIO 9.00/21.00
■ LUNEDÌ 14.00/21.00

SAN MAURO (TO)
PANORAMA
■ ORARIO 9.00/21.00
■ LUNEDÌ 14.00/21.00

BEINASCO (TO)
Centro Commerciale
LE FORNACI
■ ORARIO 9.00/21.00
■ LUNEDÌ 15.00/21.00

BRICO CENTER
Gruppo Rinascente

APERTO TUTTO AGOSTO.

■ TAGLIO GRATUITO DI LEGNO E VETRO
■ NOLEGGIO ATTREZZI
■ PRESTITO PORTAPACCHI

I PIU' GRANDI CENTRI DEL FAI DA TE

PUBLIKOMPASS: UN PONTE TRA LA STAMPA E LE AZIENDE

vivitorino

gialli

le offerte di lavoro

scacchi

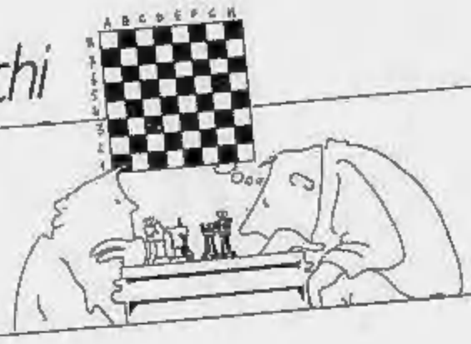

la gola

scuola & dopo

ippica

cronaca torino

si parla di

biblioteca piemontese

la ricetta

pensioni

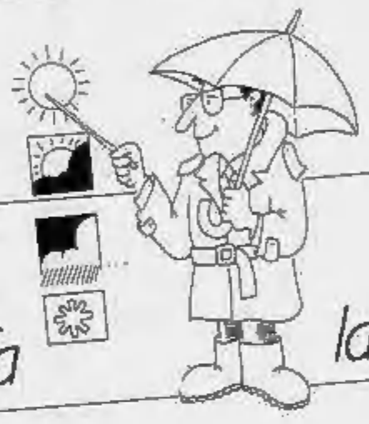

attualità

il lotto

la casa verde

l'oroscopo

lo sport

natura & ecologia

che tempo fa

Quotidianamente tua.

assicurazioni

bridge

tarocchi

borsa e finanza

dottore che cosa ho?

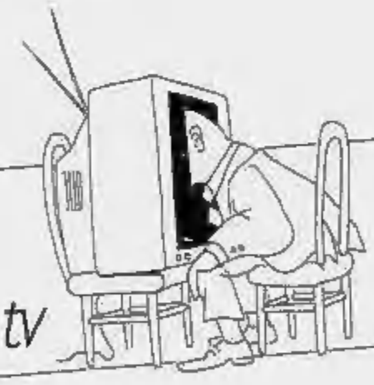

oroscopo dei cani

weekend

fotocinevideo

arte

spettacoli & tv

sesso sì sesso come

consumatori

bazar

grafologia

francobolli

religioni

moda

le vetture dei dipendenti

Le lettere sono pubblicate ogni Giovedì
Scrivete a: Stampasera, rubrica «Lettere al direttore», via Marenco 32, 10126 Torino.
Vi pubblicheremo nelle prossime rubriche

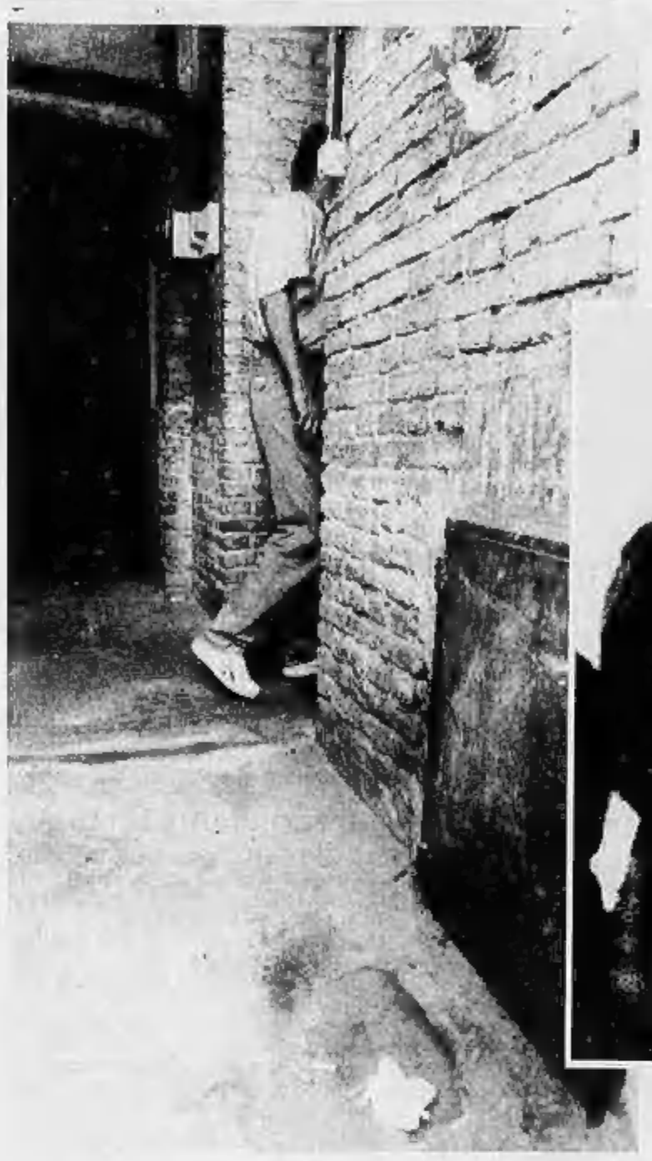

Katia Frigo, ritrovata priva di vita nel baule di una Croma. La cantina dove la ragazza sarebbe morta

Katia, centrale di spaccio nelle strade dov'è morta

Arrestata in via Cesana 83, proprio di fronte al luogo dove è stata abbandonata la tossicodipendente, Giuseppina Cambareri. L'accusa è di detenzione di stupefacenti

Altro colpo di scena nelle indagini sulla morte di Katia Frigo, trovata morta nel baule di una macchina rubata la notte del 22 luglio. La polizia è giunta ad identificare, dopo quasi due settimane d'indagini, il movente per cui la giovane tossicodipendente, 20 anni, è stata abbandonata senza documenti nel bagagliaio della Croma posteggiata davanti a via Cesana 84, praticamente all'angolo di piazza Sabotino.

Katia è morta per «overdose», su questo non ci sono dubbi, e nemmeno c'è stato delitto, però il suo corpo non è stato abbandonato nel luogo dove è avvenuto la crisi fatale ed il coma perché nelle vicinanze c'era una delle più importanti centrali di spaccio d'eroina della città.

Le persone che erano con lei, almeno tre, si sono preoccupate ed hanno tentato di far sparire il cadavere perché già pochi giorni prima c'era stato un «incidente» che aveva messo in pericolo la sicurezza della centrale di spaccio. Il piano di caricare il cadavere di Katia su un'auto rubata procumta in quattro e quattr'otto tuttavia è fallito per un soffio perché sono stati visti caricare un «fagotto» nel baule della Croma.

Un passante li ha notati ed ha subito telefonato al «112» da una cabina di piazza Sabotino distante nemmeno 20 metri da dove era stata posteggiata la macchina. Una gazzella dei carabinieri, già nei paraggi, è arrivata in un un minuto a sirene spiegate ed i tre giovani che si erano incaricati di far sparire il «fagotto» di stracci contenente Katia hanno dovuto allontanarsi, senza nemmeno aver il tempo di chiudere il bagagliaio. Poi i tre, confusi tra la folla degli altri curiosi, hanno assistito anche loro alle indagini di polizia e carabinieri per identificare il cadavere.

Come hanno fatto gli investigatori della polizia ad imboccare la pista della centrale dello spaccio? Perché si pensa che si volesse far sparire il cadavere di Katia per «proteggere» un «covo» di spacciatori? Intanto da due settimane si sta scandagliando il «sottobosco» dei drogati che gravitano attorno a piazza Sabotino e poi, appena cinque giorni prima, il 16 luglio, la squadra narcotici della polizia ha arrestato in un piccolo alloggio di via Cesana 83, esattamente dal lato opposto di via Cesana 84, Giuseppina Cambareri, 23 anni, ufficialmente residente in via Monginevro 71, ma di fatto domiciliata proprio in via Cesana 83 in un paio di stanze di ringhiera al quarto piano.

La Cambareri, che era anche ricercata per un ordine di carcerazione di due mesi riguardante un vecchio furto, è stata sorpresa in casa con quasi 5 grammi di eroina pura addosso. Portata in questura è stata accusata di «detenzione di sostanze stupefacenti», ma gli agenti della squadra antidroga hanno il sospetto che tutta quella droga le servisse per il piccolo spaccio. La donna potrebbe aver comprato (nella vicina centrale di spaccio?) la «roba» da vendere confezionata in bustine. Un modo come un altro per pagarsi il suo «buco» quotidiano. Da lei andavano anche drogati della zona per rifornirsi?

Risposte per ora polizia e carabinieri non vogliono fornirne. Una sola cosa è certa: sia la polizia che i carabinieri dopo la scoperta del corpo di Katia hanno predisposto «appostamenti», in borghese naturalmente, nei paraggi. Non ci sono stati risultati. Gli spacciatori avevano evidentemente già chiuso, trasformandola in un «covo freddo», la centrale dello spaccio. Troppi pericoli, troppo rischio dopo i due campanelli d'allarme consecutivi costituiti dall'arresto di Giuseppina Cambareri e dal ritrovamento «sotto casa» del corpo di Katia Frigo. I clienti abituali ed i piccoli spacciatori sono stati avvisati di andare a rifornirsi da altre parti, almeno per un po' di tempo sino a che le acque non si siano del tutto calmate.

Polizia e carabinieri adesso puntano anche ad identificare il ragazzo di Chivasso con cui Katia avrebbe passato il sabato pomeriggio, ovvero le ultime ore di vita. Per la verità gli inquirenti sanno benissimo chi è il giovane, si chiama Marco R., ha 27 anni ed è stato l'ultimo amore di Katia, però non riescono ancora a rintracciarlo per avere indicazioni sugli amici che la ragazza intendeva vedere quel tragico sabato sera. Qualche tempo fa Marco, tossicodipendente anche lui, era in una comunità di Viterbo, poi si è trasferito al Sud, adesso è sparito da Chivasso ed impossibile immaginare dov'è.

Marco Vaglietti

IN VIA GOITO

Cade, sta male, è in preda alle amfetamine ma non vuole essere aiutata da nessuno

«No, no, sto bene, andate via», farfuglia. Ma non è vero, non sta affatto bene la giovane ragazza tossicodipendente che i passanti hanno trovato ieri pomeriggio poco dopo le due all'incrocio tra via Goito e corso Vittorio Emanuele, carponi, sotto il sole cocente.

E' caduta così, sul margine di quello che ormai molti considerano un «deserto», tra la stazione di Porta Nuova, che d'estate diventa casa e rifugio per decine di sbandati, le vie del quartiere San Salvario, regno dello spaccio tunisino, e il traffico sempre caotico del corso.

La gente per lo più affretta il passo e attraversa la strada, si volta dall'altra parte, cercando di allontanarsi da «questo spettacolo» come lo definisce un'anziana signora che inizia a concionare sulla necessità di «ripulire le città che continua ad offrire questi spettacoli».

La ragazza è a terra, ha la pupilla dilatata e la bava alla bocca, non si riesce a farle tenere la testa su: dopo qualche secondo di sforzi per guardare diritto, ritorna a ciondolare col naso a pochi millimetri da terra.

L'età è indefinibile, dai 20 ai quaranta, le gambe e le braccia sono coperte di cicatrici, nessuno si azzarda a toccarla e tanto meno a cercare i suoi documenti. Dalla borsa aperta sull'asfalto del marciapiede escono una confezione di Depilsoap, un borsellino e un fumetto dal titolo realistico: «Polpetto di carne».

Poi c'è la telefonata al 113: «Pronto, c'è una tossicodipendente...». «...in via Goito: lo supponiamo — proseguono all'altro capo del filo — abbiano già spedito un'ambulanza e una pattuglia dei carabinieri, ma quella non ne vuole sapere». «Guardate che sta molto male, potrebbe essere in overdose». «Riteniamo», è la laconica risposta del pronto soccorso delle Molinette.

Intanto passa un medico che la rimette in piedi, passa anche un tizio che la conosce, fanno la stessa diagnosi partendo da punti di vista diversi. Il medico: «Non è in overdose, vedete che più si muove e più reagisce, secondo me ha preso una bella sbornia di amfetamine». Il conoscente: «E' sempre in questo stato, le mancano i soldi per l'eroina e allora si fa di pasticche, a mancia. E' sempre la stessa, triste, storia».

Dopo qualche minuto arriva l'ambulanza, ne scendono due infermieri che infilano i guanti di lattice anti-aids e il rito si ripete invano: lei rifiuta ogni assistenza e non dà, probabilmente non ci riesce, nemmeno il suo nome. Anzi, spaventata dalla presenza dei vigili, si allontana, cercando ogni quattro passi una sedia inesistente.

Spiegano gli infermieri: «La conosciamo, è chiaro che per quanto istupidita dai farmaci ricorda perfettamente che le cose sono cambiate: con la forza non possiamo ricoverarla, ma se viene con noi, ora, deve subire le conseguenze penali della nuova legge sulla droga. E' inevitabile». Capita spesso? Vigili e infermieri danno la medesima risposta, non hanno nessuna esitazione. Si traccia il quadro di una situazione complessa, sempre più difficile da arginare. C'è preoccupazione, comprensibile, soprattutto c'è la consapevolezza che adesso le «regole» sono cambiate e per alcuni versi ogni cosa è diventata più complessa. Dicono: «Succede decine di volte al giorno. Nessuno si muove, nessuno ci dice che cosa fare. E questi disgraziati, che ora hanno anche paura di noi, sono abbandonati a se stessi. E questa è una realtà che non si può dimenticare. Adesso, molto più di prima».

Maurizio Menicucci

Via Guido Reni: uno dei rifugi per tossicodipendenti

EMERGENZA DROGA: A RISCHIO IL 10 PER CENTO DEI TOSSICI

La paura di essere soccorsi Aumentano overdosi e morti

Nei primi sei mesi dell'anno salvati con il Narcan 441 eroinomani. Un dato ancora più allarmante di quello relativo ai decessi (39), pur gravissimo in sé. Si alza la soglia di pericolo

Ancora casi di overdose in città, ma per fortuna nella lista dei decessi stamane non si è aggiunto alcun nome. I morti per droga restano 39. Secondo il Coordinamento tossicodipendenze dell'Usl la percentuale delle vittime dell'eroina, rispetto al numero dei tossicodipendenti finiti in coma o salvati in ospedale, è del 10%, gli altri sono «ripescati» con il Narcan, il potente farmaco anti-eroina.

Nei primi sei mesi di quest'anno le persone che si sono rivolte agli ospedali torinesi per overdose sono state 441. A questi dati però manca il Maria Vittoria che non ha ancora segnalato i casi registrati nel primo semestre. A tutto l'89 i sovraddosaggi segnalati sono stati 782 (compreso il Maria Vittoria).

Nel 1988 i soggetti residenti, tra i 14 e i 29 anni, per cui è stato registrato almeno un intervento per overdose assommano a 489. Dall'indagine redatta dall'Osservatorio del mondo giovanile per conto del Comune emerge che la fascia più a rischio è quella dei maschi fra i 25 e i 29 anni (107 casi nell'88). Quella più bassa riguarda le donne fra i 18 e i 20 anni (solo 3 casi). Nello stesso anno i decessi sono ammontati a 43; la classe di età 25/29 anni è quella dove si riscontra il maggior numero di vittime.

Il totale dei tossicodipendenti che almeno una volta si sono rivolti ai servizi dell'Usl sono stati 1.827 contro i 1.666 dell'89, ma per l'anno scorso i dati sono ancora da completare. Nei primi sei mesi di quest'anno sono in aumento le persone che si rivolgono per la prima volta ai servizi presenti sul territorio comunale.

Cosa sta cambiando, negli ultimi due anni, nel mondo delle tossicodipendenze? «Si sta modificando la struttura dell'utenza — risponde Giorgio Merlo del Coordinamento tossicodipendenze dell'Usl torinese — sono in aumento il numero dei consumatori saltuari, quelli che si fanno ogni tanto, magari solo nel week-end. Sono soggetti poco conosciuti dai servizi di base anche perché è un tipo di utenza particolare ma in continua diffusione. L'altra considerazione è che l'età dei deceduti per overdose tende a crescere di anno in anno. Sembra quasi che ci sia un'intera generazione a rischio più alto, quella grosso modo che va dai 25 ai 30 anni».

Ma cos'è l'overdose causa della maggior parte dei decessi per droga? E' l'assunzione di una dose troppo forte di eroina. Accade quando arriva sul mercato una partita di «roba» troppo pura o mal tagliata. Oppure, quando il soggetto «si fa» saltuariamente e si inietta una dose di «ero» troppo pesante per il suo fisico.

Ora con la nuova legge antidroga si sta assistendo a un nuovo fenomeno. Tra i tossicodipendenti serpeggia il timore della denuncia e in caso di malore molti rifiutano di andare in ospedale.

«Senza fare dell'allarmismo —dice il dott. Merlo — la questione è aperta. Si tratta di interpretare le nuove norme e noi medici del servizio di base stiamo aspettando dei chiarimenti in materia».

Insomma, se la legge stabilisce che drogarsi è illecito i medici del Pronto Soccorso, che di solito ricevono i soggetti colpiti da overdose, devono redigere un verbale alle autorità competenti, come in qualsiasi altro caso dove si presuppone una violazione di legge. «Bisogna capire — risponde Merlo — se è anche possibile garantire l'anonimato nell'intervento sanitario e occorre ricordare che il compito dei medici è quello di occuparsi della salute della gente. In ogni caso come cittadino credo sia meglio una sanzione amministrativa che lasciare la pelle all'angolo di una strada».

Francesca Ferrari

E' AL MAURIZIANO

Immigrato aggredito e ferito nella notte in via Nizza

Oscuro episodio di violenza. Ancora incerto il motivo per cui qualcuno ha sparato a Souid Mohamed

Un giovane è stato ferito ieri sera, nei pressi della stazione di Porta Nuova, da un colpo di pistola all'inguine ed è ricoverato al MaurizIano in gravi condizioni. Si tratta, probabilmente, di un regolamento di conti e dell'episodio si sta occupando la squadra mobile.

La vittima dell'aggressione è Souvid Mohamed Ben Ammar, 25 anni, originario della Tunisia. Per sbarcare il lunario lavora come facchino al mercato ortofrutticolo di Porta Palazzo.

Ieri sera, alle 22,30, si trovava in via Nizza, all'angolo con corso Vittorio Emanuele, davanti al fast-food Mellow, quando gli si è avvicinato un uomo. I due hanno cominciato a litigare. Il diverbio si è protratto per poche battute e, quindi, l'avversario ha estratto una pistola e gli ha sparato all'inguine.

Mohamed Ben Ammar ha lanciato un urlo ed ha portato le mani al basso ventre. Il suo aggressore si è voltato di scatto e si è dato alla fuga.

Gli amici del ferito lo hanno soccorso ed uno ha subito telefonato al 113. Sul posto è arrivata immediatamente una volante della polizia e, subito dopo, un'ambulanza che ha accompagnato all'ospedale MaurizIano il giovane che perdeva vistosamente sangue dalla ferita.

In ospedale è stato immediatamente portato in sala operatoria dove gli è stato estratto il proiettile. I medici, però, non hanno ancora sciolto la prognosi.

Per il momento Mohamed Ben Ammar non ha dato alcuna spiegazione del ferimento e dice di non conoscere il suo aggressore e di non avere la minima idea di quello che possa essere stato il movente.

La zona dei portici di via Nizza, dove è avvenuta l'aggressione è, soprattutto di sera, uno dei punti di maggiore smercio di droga. E' da questa considerazione che partono gli inquirenti nel cercare di risolvere questo caso.

● Trofarello non potrà più scaricare i rifiuti nella discarica di La Loggia ma dovrà trasportarli nientemeno che a Ghemme in provincia di Novara. L'amministrazione comunale di Trofarello ne ha avuto notizia da un telegramma inviato dal Consorzio per il Trasporto dei Rifiuti Urbani di Torino Sud. La notizia, ovviamente, ha destato malumore perché Ghemme è assai lontana da Trofarello. Tuttavia dovrebbe essere un provvedimento provvisorio perché, appartenendo al bacino di Chieri, i rifiuti potranno — così ha assicurato il Consorzio — essere trasportati nella discarica di Chieri che è in fase di costruzione.

● Sarà ampliata a Cambiano la scuola materna. L'inizio dei lavori è previsto per la primavera del prossimo anno. In pratica, l'edificio di piazza Barzio, già esistente, verrà ampliato in base ad un progetto elaborato dall'architetto Corona. Sarà ampliata l'area per il refettorio e sarà costruito anche un salone per i giochi. Dal cortile si ricaverà un chiostro ed un prato.

Souid Mohamed Ben Ammar ferito nella notte a pistolettate

I negozi bruciano le stagioni Tanti saldi e... la scuola

Mentre ferragosto si avvicina, la stagione dei saldi programmata dal 16 luglio scorso al 15 settembre prossimo comincia già a accusare i primi sintomi di appassimento, con i cartelli di sconti e «*offerte speciali*» soffocati tra le imperversanti locandine del «*chiuso per ferie*». La solita storia di ogni estate, anche se il suo ritmo accelera ogni anno di più. Come se il commercio spingesse avanti le stagioni con frenesia sempre maggiore, pungolando senza tregua la corsa dei consumi. Un fenomeno aberrante oppure una prassi legittima? Se il periodo dei saldi ripropone sempre lo stesso interrogativo, quest'anno è forse possibile abbozzare una risposta, confutando il cronico pianto dei commercianti locali (che accusano i saldi sempre più anticipati di turbare il normale mercato) con un'analisi che arriva da oltre frontiera. E precisamente dalla Francia, dove i saldi si ripetono continuamente e soprattutto con un successo che trova d'accordo consumatori e commercianti.

Scherza Jean Richoux, direttore dell'ipermercato Continente: «*Mi pare che il dettaglio piemontese ami poco i saldi perché una troppo i soldi. Una battuta, naturalmente, ma una battuta con un fondo di verità. In Francia, dove la libertà del commercio è un saldissimo principio niente affatto teorico, non esiste per i saldi alcun periodo predeterminato ed ogni esercente è libero di saldare come e cosa vuole in qualsiasi momento*». Ma questa libertà non è affatto sinonimo di arbitrio. «*Previo decreto municipale, ogni operatore è tenuto a rispettare precise garanzie: rispetto al contenuto dei propri saldi e alla percentuale di sconto effettivo che li caratterizza, al fine di evitare scantonamenti fiscali o tentativi di concorrenza sleale*». Risultato: saldi liberi ma in ogni caso «*veri*» e debitamente motivati come tali.

Ma come si spiega questa ridda di ribassi dilatata ormai ad ogni mese dell'anno anziché raggruppata a fine-stagione come ai vecchi tempi? Precisa il direttore del Continente: «*In Francia come in qualsiasi mercato maturo esistono ormai almeno dieci tipi diversi di commercio, da quello di altissima qualità a quello più popolare. Ciascuno caratterizzato da ritmi e da esigenze specifiche, momento dei saldi compreso*». E così che, per esempio, i negozi di lusso specializzati nelle migliori griffes «*sono tenuti dalla loro attività e dalla loro professionalità a effettuare i propri saldi invernali prima di Natale, lanciando poi a partire da gennaio le grandi collezioni firmate dall'estate seguente*». Inoltre, «*dato per assodato che il dettagliante più abile è quello che saldo meno perché ha saputo scegliere con oculatezza e vendere al tempo giusto la sua merce, una boutique veramente specializzata e aggiornata non si accontenterà di due saldi annuali ma ne utilizzerà quattro, in concomitanza con ciascuna stagione*». Riservato ai grandi magazzini, dove ora i primi articoli per la scuola si allineano con gli ultimi bikini in svendita, un ritmo logicamente più allentato. A partire da Torino dove «*le grandi svendite estive dei giorni scorsi sono giustificate dalla fatidica scadenza delle grandi ferie Fiat*».

Solo una, secondo Jean Richoux, «*tutti i commercianti risultato realmente in concorrenza in tutti i settori, nell'ambito della gamma globale del commercio*». E pazienza se i torinesi in attuale villeggiatura a Saint-Tropez troveranno in vetrina «*non più i tanga o i sandali novità che sono stati lanciati qui il marzo scorso ma le prime proposte della prossima moda del freddo. Dato per scontato che chi è abituato alle marche prestigiose che caratterizzano la moda di Saint-Tropez o di altre località di massimo richiamo ha già rifornito il suo guardaroba estivo la scorsa primavera*».

Immagini della ormai tradizionale corsa ai saldi: tutti alla ricerca di qualche «buon affare»

Una faticaccia, un indietro non si torna o tutto vale cominciare ad abituarsi. Consolandosi con la constatazione che, per quanto sfasati ai diversi livelli, i ritmi del commercio aggiornato non risultano affatto meno ferrei di quelli passati.

E intanto, un'offerta speciale di tutto rispetto. Riguarda la nuova Iva sulle calzature, ridotta dal 19 al 9 per cento (per ora transitoriamente ma nella prospettiva di un ribasso definitivo) da luglio a fine dicembre. Con il risultato di un contenimento dei prezzi che, forse proprio perché documentabile a «*vista*», è stato assai meno pubblicizzato di tanto sedicenti «*offerte speciali*» del periodo.

l. r.

NOTIZIE

Vinovo, barista arrestato Aveva hashish nell'auto

Questa notte, all'una e trenta, i carabinieri di Vinovo hanno arrestato il barista Mauro Cavezzale, 23 anni, per spaccio di stupefacenti. Il giovane risiede a Torino in strada della Cresura 23. Gli uomini dell'Arma erano intervenuti per rilevare un incidente stradale a Vinovo in via Debouché angolo via Stupinigi, ma sono rimasti colpiti dal comportamento e dallo stato confusionale del giovane. Hanno allora perquisito la vettura del giovane e vi hanno rinvenuto 8 grammi di hashish e un bilancino di precisione. Il Cavezzale è stato arrestato.

Agente a passeggio blocca scippatore

Era in libera uscita da un paio d'ore, quando alle 17,45 di ieri, l'agente di pubblica sicurezza Gianfranco Lombardo, in forza al quinto reparto celere, ha udito un uomo sui cinquant'anni urlare «*al ladro, prendetelo!*». L'agente passeggiava in via Garibaldi. L'uomo che si sbracciava gli veniva incontro da piazza Castello. Fra loro un giovane con tanto di zainetto a tracolla, che, gambe in spalla, si era messo a correre. L'agente Lombardo è scattato pure lui e il numero civico 17 di via Palazzo di Città è stato fatale allo scippatore, Pietro Pironti, 28 anni, residente in corso Giulio Cesare 2: a quell'altezza l'agente ha coronato il suo inseguimento mettendo al muro il giovane e recuperando la collana d'oro strappata da quest'ultimo a Graziella Motta, la moglie dell'uomo che urlava, Matteo Garolla di Verrua Savoia.

Fumarola lascia Inps Torino

Umberto Fumarola lascia, dopo 5 anni, la direzione provinciale dell'Inps per assumere quella della sede regionale per la Lombardia.

In galera per gli attrezzi di un muratore

Un tossicodipendente di 29 anni, Domenico Cellamare, ha la «disgrazia» di essere ben noto (evidentemente per meriti acquisti sul campo) alla polizia. Ieri, poco prima delle quindici, nell'ora della siesta, l'equipaggio della volante «Argo 8» lo riconosce mentre il giovane imbocca via Bellezia all'incrocio con piazza della Repubblica. Sulle spalle Cellamare porta una grossa borsa. A qualche centinaio di metri, in via Milano 13, c'è la sua abitazione. Gli agenti lo fermano e scoprono che la borsa contiene gli attrezzi di lavoro di un muratore. «*Sono io*», ribatte il giovane. «*Adesso faccio questo mestiere*». I poliziotti non gli credono e poco dopo rintracciano il proprietario della borsa, Michele Cinvarella di San Maurizio Canavese. Il borsone era stato rubato nel suo furgone posteggiato in via Lamarmora. Cellamare ha fatto la fatica di trasportarlo in spalla dalla Crocetta a Porta Palazzo.

Regione, al lavoro giunta delle elezioni

Il presidente del Consiglio regionale Carla Spagnuolo ha insediato la giunta delle elezioni che ha provveduto alla nomina dell'Ufficio di Presidenza della stessa giunta: Gaetano Majorino (msi-dn), presidente; Alberto Buzio (pci) e Luigi Squillario (dc), vicepresidenti; e Luciano Panella (psi), segretario. Gli altri componenti la giunta sono: Roberto Voglio (Lega Nord Piemont), Francesco Carleone (verdi), Sergio Marchini (pli), Franco Ferrara (pri), Giuseppe Goglio (psdi), Piergiorgio Maggiorotti (dp), Anna Sartoris (Piemont), Massimo Marino (gruppo misto-verdi «Solo che ride»).

LA GUERRA TRA FRANCIA E DUCATO DI SAVOIA

La battaglia, l'assedio, la strage: tre secoli fa Cavour fu distrutta

Corre l'anno 1690. Nella guerra di confine tra il ducato di Savoia e la Francia la Rocca di Cavour riveste una posizione strategica di primaria importanza. E i soldati di Luigi XIV hanno ricevuto un ordine preciso: dare una solenne lezione alla tracotanza di Amedeo II e ai suoi sudditi del Borgo di Cavour. Così - esattamente 300 anni fa - all'inizio di agosto le truppe francesi agli ordini del famigerato generale Catinat scendono in Piemonte e, dopo uno scontro nei pressi di Susa, si accampano in località Occhetti, lungo il torrente Pellice. Poi l'assedio, breve e durissimo, e dieci ore dopo Cavour è completamente distrutta.

Per ricordare il tricentenario della distruzione di Cavour, la locale Pro Loco, in collaborazione col Comune, organizza nei prossimi giorni una serie di celebrazioni civili e religiose, inaugurate da una conferenza storica (domani alle 21 nelle sale dell'Auditorium della scuola media «Giolitti») sul tema: «Cavour, la Francia e i Savoia nel 1690»; relatore il generale Guido Amoretti, già docente di Storia Militare alla Scuola di Applicazione dell'Arma di Torino. Le manifestazioni proseguiranno sabato con una suggestiva fiaccolata sulla Rocca (partenza alle 21 dalla piazza della Fontana) che vedrà la partecipazione di un drappello del Nizza Cavalleria (corpo nato proprio nei tragici giorni seguiti all'assedio di Cavour) e della Fanfara della Brigata Cremona che ha una sorta di legame affettivo con questo paese, in quanto negli anni scorsi vi ha sempre organizzato i campi estivi. Inoltre saranno presenti con insegne e gonfaloni i vari Comuni che conobbero l'ira di Catinat e dei suoi feroci soldati: Susa, Bricherasio, Pancalieri, Bibiana, Torre Pellice, Villafranca, Saluzzo, Savigliano. Carignano per citarne alcuni. Fra gli invitati, anche i funzionari del Consolato francese di Torino. «Senza risentimento naturalmente - esclama Nanni Vignolo, presidente della Pro Loco di Cavour -, ma piuttosto per ricordare un avvenimento fondamentale per la storia dei nostri due Paesi». Un evento infausto però per Cavour... «Certamente - prosegue Vignolo - ma comunque da ricordare, specialmente in un periodo in cui tutti noi siamo chiamati a riflettere sul significato e sull'importanza dell'unità europea».

In cima alla Rocca di Cavour: qui la battaglia tra piemontesi e francesi

Le intenzioni di Catinat e dei suoi uomini erano comunque tutt'altro che pacifiche.

Il resto è il resoconto di un massacro: i morti furono 1500, più della metà civili, anziani, donne e bambini. L'intero paese fu saccheggiato, raso al suolo e bruciato. Si salvarono soltanto la casa del medico che, secondo la leggenda, avrebbe dato da bere al generale Catinat, e quella della famiglia D'Acaja, dove in seguito fu firmato il trattato tra i Savoia e i Valdesi.

I cadaveri furono raccolti e buttati in una «cisterna» sulla Rocca, dove attualmente si trova un ossario ed un piccolo monumento votivo alla Madonna. Poi per settembre le truppe francesi seminarono il terrore nelle campagne circostanti, fino al tragico epilogo di Staffarda e alla sconfitta dell'esercito sabaudo.

Di quel periodo si conservano ancora, presso il Museo dell'antica Abbazia di Santa Maria, delle palle di cannone e numerosi residui bellici. Nel locali del Museo sarà inaugurata (il 23 settembre) la mostra «Cavour e l'epoca di Catinat»; a conclusione del ciclo di manifestazioni per il trecentesimo anniversario dell'assedio di Cavour, esibizione sul Garbido del Gruppo Storico del Museo Pietro Micca di Torino.

Paola Campana

E' cristianamente mancata
Clementina Costa ved. Brignolo
Mamma e Nonna meravigliosa
La piangono i figli **Guglielmina, Mercedes** e **Fulvio**, i generi **Riccardo Amosso** e **Mario Caviasso**, i nipoti, cognata e cugini. Funerali venerdì 3 agosto ore 11,45 parrocchia Sacro Cuore di Gesù.
— **Torino**, 1 agosto 1990.

NONNA, sarai sempre con noi. **Beatrice, Mimmo, Lella, Guglielmo, Gigi, Mauro, Enrico, Adriana, Riccardino e Matteo.**

Famiglie **Caviasso** e **Fini** addolorate partecipano.

Partecipano al dolore **Corinna** e **Luigi** (assente), **Marina** e **Rosario** con **Linda.**

E' mancato all'affetto dei suoi cari
Domenico Mellano
Ne danno l'annuncio la moglie **Margherita Girivetto**, le figlie **Vittoria** con **Tony** e **Stefano, Lalla** con **Enzo** e **Simone**, parenti tutti. Un cortese ringraziamento al dottor Albano per le cure prestate. Non fiori ma offerte all'Associazione per la Ricerca sul Cancro. Funerale sabato 3 corr., ore 9,15, parrocchia Madonna di Campagna. La presente è partecipazione e ringraziamento.
Torino, 1 agosto 1990.

Partecipano le famiglie **Albry Amadei, Cicognani.**

La famiglia **Sapienza** partecipa al dolore per la scomparsa di **DOMENICO.**

Firmina e **Natale Ianco** partecipano al dolore della famiglia.

E' cristianamente mancato all'affetto dei suoi cari
comm. Luigi Masnata
Lo annunciano la moglie **Anna** e i figli **Maria Grazia** con **Piero, Sergio** con **Dadi, Patti** con **Massimo.** I funerali avranno luogo venerdì 3 agosto, alle ore 10, presso la parrocchia della Gran Madre di Dio.
Torino, 1 agosto 1990.

Cristiana, Carlotta, Massimiliano, Stefania, Costanza, Alberto e **Cristina** piangono l'adorato nonno **GINO.**

Mario e **Gina Salta** piangono commossi la dipartita del caro **GINO.**

La convivente **Luciana** ricorderà sempre con affetto il caro **GINO.**

Carlo Salta e affettuosamente (illegibile) e Maria Grazia, Sergio, Patti e alla famiglia per la dolorosa perdita del caro **PAPA'.**

Carla e **Cesare Piccioni** ricordano con tanto affetto
Luigi Masnata
Torino, 1 agosto (illegibile)

Elia, Lorenzo, Luca, Filippo Mortarotti sono affettuosamente vicini a Patty e famiglia per la perdita del (illegibile)
Luigi Masnata
Torino, 1 agosto 1990

Daniele Tranis ricorda con affetto l'amico **GINO.**

Partecipano al dolore
Teresa, Lena Gentnaiti
Daniela, Guido Bertetto.

Partecipano al grande dolore di Patty e famiglia gli amici **Lidia, Davide, Caterina, Roberto, Franca, Mario, Stefania, Roberto.**

E' mancata
Giulia Boveri Regallo
Lo annunciano la figlia, le nipoti, i generi. I funerali in Semivalle Scalvia il giorno 2 agosto ore 16 con partenza alle ore 13,30 dall'istituto Maria Bricca di Torino. Si prega di non inviare fiori.
— **Torino**, 31 luglio 1990.

E' mancato all'affetto dei suoi cari il
dott. Francesco Perna
Lo annunciano addolorati la moglie **Ester**, i figli **Enzo** con **Irene, Cristina** con **Marco** e il piccolo **Edoardo.** Un particolare ringraziamento al prof. Piccoli, ai medici e a tutto il personale del reparto di Nefrologia dell'Ospedale Giovanni Bosco. Un ringraziamento anche ai dott. Simonfranco Cesano per le premurose cure prestate. I funerali avranno luogo nella (illegibile) parrocchiale di Carmagnola (To) giovedì 2 agosto alle ore 15,30, partendo dall'Ospedale Giovanni (illegibile) piazza Donatori di Sangue 3, Torino, alle ore 13,30. La presente è partecipazione e ringraziamento.
Torino, 1 agosto 1990.

Le famiglie **Piscibelli** e **Salvati** partecipano al dolore dei familiari.

Mario Liliana e **Studio Florio** partecipano al dolore per la perdita amico
prof. Franco Perna
Torino, 1 agosto 1990.

I cognati **Walter Marluccia** e famiglie sono vicini a Ester e figli nel loro dolore.

Zia **Tina Segno** e famiglia prendono parte al dolore di Ester e figli.

Tiziana, Giacinto e **Vittorina Maio** si uniscono al dolore della cara Cristina e mamma.

Elena, Silvia, Enrica, Dantio, Giampiero e **Mario** partecipano al dolore di Cristina e famiglia.

Partecipano al (illegibile) della famiglia
Giuseppe Chiodo
Sebastiano Catera
Fabrizia Pezzana
Carmela Italia.

E' tristemente mancato
Giuseppe Novero
(illegibile) il triste annuncio. (illegibile), figli con famiglie e parenti tutti. I funerali avranno luogo oggi 2 agosto alle ore 10,15 a S. Carlo Canavese. La presente è partecipazione e ringraziamento.
Torino, 1 agosto 1990.

Pierluigi Silvia Torletti partecipano al dolore della famiglia Novero.

E' mancato all'affetto dei suoi cari
Franco Piancone
Ne danno il triste annuncio: la mamma, la sorella **Maria Pia** e marito, nonno, parenti tutti. Funerali venerdì 3 agosto ore 9,15 parrocchia S. Rita.
Torino, 31 luglio 1990.

Caro **FRANCO** hai lasciato un grande vuoto. I tuoi amici: **Marco, Edmondo, Claudio, Floriano, Pier.**

E' mancata all'affetto dei suoi cari la signora
Antonietta Meddo ved. Colajacomo
all'età di anni 91
Dirigenti, Maestranze e **Personale dipendente** della **Società Editrice Internazionale** si uniscono al dolore dei famigliari, porgono le più sentite condoglianze al figlio salesiano don Giorgio, direttore editoriale ed assicurano il suffragio cristiano. I funerali si svolgeranno il giorno 2 agosto alle ore 10 nella chiesa Parrocchiale dei Salesiani di Genova Sampierdarena.
— **Torino**, 1 agosto 1990.

E' mancato
Giovanni Battista Garnero
anziano FIAT
maestro del lavoro
di anni 89
Lo annunciano la moglie **Adele**, il figlio **Aldo** con la moglie **Maria**, la nipote **Lidia** con **Gianni** e figli, **Massimo, Alberto** e parenti tutti. Funerali in Ferriera venerdì 3 ore 15,30 da corso Torino 75.
— **Ferriera di Baltigliana Alta**, 2 agosto 1990.

Serenamente è mancato all'affetto dei suoi cari
Ferdinando Rossotto
padre e marito esemplare, lo piangono la moglie **Tina** e la figlia **Rossella** con la sorella **Teresa** nel grande amore che li ha sempre uniti. Funerali oggi ore 10 Parrocchia San Benedetto. Un particolare ringraziamento al dott. Mauro Manenti per la affettuosa (illegibile) prestate e all'équipe del prof. Caldarola.
— **Torino**, 1 agosto 1990.

Suocera, cognati, nipoti e zii sono vicini a Tina e Rossella.

Antonia e **Carlotta** partecipano al dolore di Tina, Rossella e Gina.

Sergio e **Anna Vastapane** con i figli **Daniela** e **Giorgio**, sono vicini a Tina e Rossella per la perdita del loro grande amico **FERDINANDO.**

Enzo e **Anna Giulio** insieme ai figli **Federica** e **Stefano** e la suocera **Cisita** partecipano al grande dolore della famiglia.

Addio **NANDO.** Sarai (illegibile) sempre presente tra noi. La sorella **Teresa** col marito **Pietro Damiano** e i figli, **Elisa** con **Gianluigi, Paola** e **Carlo; Gian Michele** con **Bianca** e **Alberto; M. Grazia** con **Pier Paolo, Valentino** e **Ilaria.**

Carlo e **Rita Villa** e famiglie ricorderanno sempre il cugino e amico fraterno
Nando Rossotto
— **Torino**, 1 agosto 1990.

Aldo e **Maria Lanza** con il piccolo **Giovanni** si stringono a Teresa e famiglia in questo triste momento.

Il **Presidente**, il **Consiglio Direttivo**, il **Collegio dei Revisori dei Conti**, il **Comitato Scientifico** e il **Personale** dell'**Associazione per la prevenzione e la cura dei tumori in Piemonte** partecipano al grande dolore della propria Tesoriera Signora Teresa De Milano per la perdita del fratello
Ferdinando Rossotto
— **Torino**, 1 agosto 1990.

Sentitamente partecipiamo: **Giorgio, Rosalba; Michele, Maria; Enzo.**

E' mancata
Alba Barberis
anni 86
Ne danno il triste annuncio (illegibile) nipoti e pronipoti. La cara salma arriverà al Cimitero Monumentale di Torino venerdì 3 (illegibile).
— **Torino**, 1 agosto 1990.

Improvvisamente è mancato
Luigi Motta (Gigi)
di anni 69
L'annunciano la moglie **Loredana**, la figlia **Marcella** con **Piero** e **Valentina**, il fratello, i cognati, i nipoti, parenti tutti. Funerali venerdì 3 corr., ore 10, parrocchia San Giuseppe Artigiano.
— **Settimo Torinese**, 1 agosto 1990.

ORARIO ACCETTAZIONE NECROLOGIE ED ADESIONI
Sportelli Salone LA STAMPA
Via Roma, 80
Ore 9-12,30; 15-18,30
Sabato 9-12,30
Sportelli LA STAMPA
Via Marenco, 32
Tutti i giorni compreso il sabato ore 8,30-12,30; 14-21.
Domenica dalle ore 18,30

Dopo soli 18 giorni ci ha lasciati la piccola
Chiara Panini
La piangono la mamma e il papà, **Simonetta** e **Ugo**, le sorelle **Valeria** e **Elisa** e tutta la famiglia.
— **Torino**, 1 agosto 1990.

Ci ha lasciati
Rosina Sciolla ved. Lusso
Ada e **Romana** con le rispettive famiglie; il fratello **Luigi Maggiorino; Giovanni** e **Sabina**, ne danno il mesto annuncio. Il funerale avrà luogo in Torino venerdì 3 agosto 1990 alle ore 10 nella parrocchia Maria Santissima Regina delle Missioni, via Cialdini 28 indi la cara salma proseguirà per Giaveno ove sarà tumulata. **Paola** e **Carlo** ricorderanno sempre con affetto la cara **NONNA.** La presente è partecipazione e ringraziamento.
— **Torino**, 1 agosto 1990.

Improvvisamente è mancato
Franco Ghinelli
Lo annunciano addolorati la moglie **Luisa**, il figlio **William**, la nuora **Paola**, parenti tutti. Funerali venerdì 3 agosto ore 10,30 Cimitero Generale (c.so Novara).
— **Torino**, 31 luglio 1990.

Ciao nonno **FRANCO**, non ti dimenticheremo mai. **Ferdinando, Adriana** e **Luciano.**

Direzione e **Personale** della **Banca CRT Cassa Risparmio Torino** e **Concessioni Riscossione Tributi** partecipano al dolore del dott. Elio Bongiovanni per il decesso del Padre
Giovanni Bongiovanni
— **Torino**, 31 luglio 1990.

Direzione e **Personale** della **Banca CRT Cassa di Risparmio di Torino** e **Concessioni Riscossione Tributi** partecipano al dolore del sig. Enrico Siggillino per il decesso del Padre
Angelo Siggillino
— **Torino**, 1 agosto 1990.

RINGRAZIAMENTI

La famiglia di
Francesco Andrisani
sentitamente ringrazia quanti hanno partecipato al dolore.
— **Torino**, 1 agosto 1990.

ANNIVERSARI

1989 1990
dott. Antonio Caramiello
Nel primo anniversario della scomparsa, la moglie **Sandra**, con i figli **Giuseppe** e **Roberto** e i familiari tutti, lo ricorda con tanto affetto e rimpianto.

1985 1990
dott. Mario Indemini
Ti ricordiamo sempre con affetto e rimpianto.

1985 1990
cav. Arturo Carpinelli
Sempre tra di noi.

1987 1990
Iuccina Richetti nata Fanciotto
Vive nel ricordo dei suoi cari. S. Messa anniversaria sabato 4 agosto ore 18 Parrocchia Santa Maria Pulcherada (San Mauro Torinese).

1973 1990
on. Aldo Mains
Ti ricordiamo sempre.

1980 2 agosto 1990
Luciano Zecchini
A dieci anni dalla scomparsa lo ricordiamo tutti con immutato (illegibile).

«Restituite le mummie» Strana idea per la pace

Su una rivista la singolare richiesta di un gruppo di esoteristi Le risposte

Due immagini del museo Egizio dove i restauri sono finiti da poco

Restituiamo le mummie torinesi all'Egitto! E' un appello-proposta lanciato dagli «acquariani» gruppo a metà fra esoterismo e filosofia che ha centinaia di seguaci in tutt'Italia. La singolare proposta appare nell'ultimo numero della loro rivista, così lanciata dal direttore Roberto Ronilt: «*Stanno scomparendo gli zoo, anche a Torino; le opere d'arte rubate dai "tiranni" sono restituite dagli Stati agli Stati legittimi proprietari...Allora facciamone copie perfette, se proprio non ci bastano le foto, e restituiamo le mummie all'Egitto. Sarebbe bello fosse il Museo Egizio di Torino a fare la prima mossa; un atto educativo che passerebbe alla storia e, dopo tanto tempo, a Torino città magica nera, fiorirebbe l'immagine di una Torino bianca*».

Poi, neanche fra le righe: «*Coloro che violarono le tombe dell'Antico Egitto hanno liberato delle forze nel mondo, le quali lo hanno messo in pericolo...Sia che il corpo imbalsamato fosse quello di un individuo con conoscenze magiche, oppure posto sotto la protezione di qualcuno che aveva tali conoscenze, dei poteri spiritici erano stati comunque invocati a protezione di quelle tombe o per punire gli intrusi...Queste influenze non possono far altro che recare danno al mondo, al punto da influenzare perfino il destino delle nazioni...*». Basta così, per carità.

Che in città ci sia vita dura per gli extracomunitari non è certo novità odierna. Ora però si vorrebbero addirittura rispedire in Africa anche le mummie «nude» e i rispettivi sarcofagi esposti nelle sale al primo piano del Palazzo dell'Accademia delle Scienze. Sì, proprio loro, le tre sorelle di nome «Anno Bello», «Gatto», «Topo» (dinastia XXIII), oltre ai due cadaveri trattati con natron (carbonato di sodio), rinvenuti dallo Schiapparelli in una tomba di principi, nella Valle delle Regine, assieme al sarcofago ligneo e mummia del bambino Potemenofe.

Quale il parere del sopraintendente del Museo Egizio, Anna Maria Donadoni? «*Che dovremmo fare? Le copie delle mummie? Magari mummificando i proponenti? Scherzi a parte la restituzione dei tesori d'arte è una questione molto più grande che non può certo essere risolta da un gruppo di esoteristi. Anche perché dovrebbe essere l'Italia innanzi tutto a richiedere la restituzione dei suoi tesori. Per quanto riguarda le mummie, tempo fa ho letto un pezzo abbastanza sconcertante di un poeta su una rivista di turismo: si lamentava anche lui citando però faraoni che noi manco avevamo. Non credo comunque si tratti di un'operazione culturalmente valida. Seguendo il filo del paradosso: chi si scandalizza perché pensa a questi poveretti strappati al loro suolo natio, a maggior ragione dovrebbe opporsi ora al trasferimento: impensabile infatti secondo i loro modelli culturali che noi tenessimo qua i corredi rispedendo le spoglie in Egitto. Quindi direi che le mummie stanno bene lì dove sono. Le maledizioni? Non andiamo troppo in là sennò non si finisce più*».

Ivano Barbiero

Preti in processione con l'arcivescovo per Sant'Ignazio a Lanzo

Lanzo: iniziano i lavori di restauro

Santuario ritrovato

E' sicuro: i restauri si faranno, adesso il futuro del santuario di Sant'Ignazio di Loyola a Lanzo non preoccupa più.

A settembre, infatti, grazie al decisivo intervento di un istituto di credito piemontese, potranno già iniziare i primi lavori per il rifacimento totale del tetto. E martedì, alla presenza dell'Arcivescovo di Torino, monsignor Giovanni Saldarini, è stato inaugurato l'anno dedicato a Sant'Ignazio.

Ma non mancati momenti di preoccupazione in una giornata che doveva essere di festa per tutta la zona: soltanto un provvidenziale temporale ha contribuito a spegnere un pericoloso incendio che era divampato nel bosco a poche centinaia di metri dal santuario. I vigili del fuoco, avvisati immediatamente, hanno quindi potuto circoscrivere con facilità il focolaio.

A Lanzo già da tempo si parlava della necessità di ristrutturare il santuario, uno dei più importanti della zona. Il tetto e anche alcune strutture interne avevano ormai da tempo bisogno di interventi urgenti.

Per questo è nato il comitato pro restauri, presieduto da Riccardo Sartoris, che ha cercato di sensibilizzare l'opinione pubblica ed operatori privati. Ora l'importante novità: subito dopo l'estate cominceranno i primi interventi in modo da evitare tempestivamente un ulteriore degrado della struttura.

Punto di riferimento per Lanzo e le sue valli, ricco di un secolare tradizione, il santuario ha comunque ancora bisogno di cure. Si ripropone ancora una volta il problema della tutela di molti monumenti che continuano la loro lotta all'incuria e alla mancanza cronica di fondi che impedisce di fatto operazioni di restauro immediate.

● Compie 400 anni la chiesa dei Cappuccini a Carmagnola. Venne, infatti, fondata nel 1588 per i frati Cappuccini ma venne poi abbattuta nel 1802 da Napoleone dopo il decreto che sopprimeva tutti i conventi.

La chiesa, che la Sovrintendenza delle Belle Arti di Torino definisce «documento raro e fedele della originale architettura francescana in Piemonte» ha la facciata volta verso Mezzogiorno e possiede alcune importanti opere d'arte.

Le celebrazioni per i 400 anni della chiesa avverranno a fine settembre con l'intervento, tra gli altri, del vescovo di Torino monsignor Saldarini.

SCUOLE DI DANZA E RECITAZIONE

CENTRO ATLETICO C.I.S.A.C. (via Cigna 2 Torino): ginnastica e body building fino al 10 agosto. Orario continuato 11/21. Instructor Jean-Pierre Chabas. Inf. tel. 518.184-535.618.

RISTORANTI APERTI OGGI IN TORINO

Gli indirizzi pubblicati sono segnalati dagli stessi proprietari. Tuttavia, poiché per i ristoranti non esistono turni di chiusura da rispettare, sarà opportuno verificare con una telefonata se il locale è aperto.

Zona Centro

A la Mole, via Verdi 12, tel. 839.6641; **Accademia**, via Accademia Albertina 27, tel. 885.723; **Alla Buca di S. Francesco**, via S. Francesco da Paola 27, tel. 839.8464; **Al Dragone**, via Pomba 14, tel. 547.019; **Al Boulè**, via Accademia Albertina 5, tel. 83.97.980; **Al Vecchio Piemonte**, via Ottavio Revel 2, tel. 542.624; **Al 24**, via Montebello 24, tel. 831.712; **Barolo**, via Bava 1, tel. 832.194; **Birreria Lowenbrau**, via Arsenale 24, tel. 543.554; **Cavall'd Brons**, piazza S. Carlo 157, tel. 543.610; **Da Giuseppe**, via S. Massimo 34, tel. 812.2090, **Da Ignazio**, via Rattazzi 1, tel. 534.068; **Da Piero e Federico**, via M.te di Pietà 23, tel. 541.0622; **Da Roberto**, via Lagrange 22/a, tel. 544.545; **Della Maggiora**, via Misericordia 4, tel. 518.953; **Della Rocca**, via della Rocca 22/b, tel. 831.184; **Dock-Milano**, via Cernaia 46, tel. 538.089; **Due Lampioni**, via C. Alberto 16, tel. 839.7409; **Filo di Marianna**, via P. Tommaso 2/b, tel. 659.2365; **Galante**, corso Palestro 15, tel. 544.093; **Gasthaus**, via Gramsci 3, tel. 537.358; **Gianfaldoni**, via Sacchi 26, tel. 557.5041; **Il Biu**, corso Siccardi 15, tel. 545.550; **Il Cantuccio**, via Pomba 8, tel. 830.472; **I Tarocchi**, via S. Dalmazzo 7, tel. 540.249; **La Campana**, via XX Settembre 79, tel. 521.4011; **La Magnolia**, via Mercantini 6, tel. 518.616; **La Nuova Lampara**, via Doria 21, tel. 540.292; **La Pergolarosa**, via XX Settembre 18, tel. 546.534; **L'Arcimboldo**, via S. Chiara 54, tel. 521.1816; **La Taverna dei Mercanti**, via Mercanti 20, tel. 511.078; **La Tinera**, via Parini 13, tel. 542.531; **Mare chiaro**, via S. Francesco d'Assisi 21, tel. 546.760; **Marinella**, via Verdi 33, tel. 831.525; **Mellow**, corso Siccardi 15, tel. 511.282; **Mon-Ami**, via S. Dalmazzo 16, tel. 545.689; **Nuovo Regio**, piazza Castello 117, tel. 511.770; **Osteria N. 1**, via Garibaldi 59, tel. 561.1028; **Osteria Trifussa**, piazza Corpus Domini 17, tel. 436.1466; **Pam-Pam**, corso Vittorio 45, tel. 655.437; **Piero e Federico**, via M.te di Pietà 23, tel. 541.062; **Porto di Savona**, piazza Vittorio 2, tel. 831.453; **Rendez-Vous**, corso Vittorio 38, tel. 630.215; **Risorgimento**, via Volta 3, tel. 534.385; **Samoa**, via Montebello 11, tel. 874.713; **Vecchia Lanterna**, corso Re Umberto 21, tel. 537.047; **Vecchia Torino**, via Corte d'Appello 13, tel. 546.033;
CINESI: Dong-Hua, corso S. Maurizio 25, tel. 630.733; **Du-Cheng**, via XX Settembre 62, tel. 546.159; **Hong-Kong**, via Goito 17, tel. 669.9332; **Nuova Fenice**, corso S. Martino 5, tel. 553.067; **La Pagoda**, via Gioia 2, tel. 539.897; **Nanchino**, corso Beccaria 2, tel. 521.4060; **Mister Hu**, via Mercanti 16, tel. 545.177; **Panda**, corso Vittorio 29, tel. 669.8102; **Porta di Drago**, via Camerana 12, tel. 512.353; **Hua-Tali**, via S. Quintino 1/b, tel. 517.974; **Kuoji**, via S. Massimo 4, tel. 830.979; **Shangai**, via IV Marzo 5, tel. 547.522.

San Salvario Valentino

Abetone, corso Raffaello 9, tel.655.598; **Al Piatto d'Oro**, via Galliari 9, tel. 650.9391; **Angelo Greco**, corso Vittorio 40, tel. 879.240; **Baccodoro**, via Ormea 101, tel. 669.2883; **Da Angelo e Lisa**, via Baretti 2, tel. 669.9229; **Ollastra**, via Galliari 5, tel. 669.8006; **Due Mondi**, via Saluzzo 3, tel. 669.2056; **Il Papavero**, corso Raffaello 5, tel. 650.2660; **Imbarco Perosino**, viale Virgilio 60, tel. 657.362; **La Barca**, corso Galileo Galilei, fiume Po, di fronte al civico 24, tel. 696.3555; **La magione del Tau**, corso Bramante 81, tel. 695.4872; **La Pace**, via Galliari 22, tel. 650.5325; **L'Idrovelante**, viale Virgilio 105, tel. 687.802; **Sale e Pepe**, via Giotto 21, tel. 696.6182;
CINESI: Corsaro Verde, via Saluzzo 17, tel. 650.5677; **Kata Radja**, corso Bramante 53/b, tel. 696.3461; **Mandarin**, via Saluzzo 3, tel. 669.8134; **Take Away**, via Madama Cristina 32/d, tel. 669.2416; **Feng Dian**, corso Massimo 8, tel. 650.3726.

Crocetta San Secondo

Aladino, via Cassini 4, tel. 584.117; **Al Gatto Nero**, corso Turati 14, tel. 590.414; **Alle 3 Colonne**, corso Rosselli 1, tel. 587.029; **Da Giovanni**, via Gioberti 24, tel. 539.842; **Il Pittore**, via Gioberti 50, tel. 500.150.; **Luculliano**, via Assietta 5, tel. 545.618; **Nuova Parigi**, corso Rosselli 83, tel. 318.4917; **Sorriso**, via San Secondo 43, tel. 596.627; **Tropicana**, corso Mediterraneo 94, tel. 591.210;
CINESI: Perla d'Oriente, via Torricelli 51, tel. 581.651.

San Paolo

Cambusa, via Valdieri 2, tel. 443302; **Il Pappagajo**, via Braccini 57, tel. 334.836; **La Greuja**, via Monginevro 75, tel. 331.589; **La Pergola**, via Cesana 54, tel. 447.1784; **La Selle**, via S. Paolo 5/5, tel. 331142; **Maxim**, via Verzuolo 40, tel. 447.5677; **Mignon**, via Boggiani 4, tel. 380.090; **Polo Nord**, via Millio 1, tel. 389353; **Rosa**, corso Lione 40, tel. 385.9681; **Silvano**, via Monginevro 50, tel. 335.2851; **Tropicana**, corso Mediterraneo 94, tel. 591.210;
CINESI: Bambù, corso Pescara 167, tel. 315.2484; **Drago e Fenice**, corso Rosselli 86, tel. 593.191; **Gai Lin**, via Vigone 30, tel. 447.4343; **King Hua**, corso Racconigi 30/b, tel. 331.271; **King Hua**, via Brunetta 19, tel. 331.967; **Porta d'Oro**, via Monginevro 9, tel. 315.2058.

Cenisia, Cit Turin Pozzo Strada

Al Salti, via Saffi 2, tel. 442.213; **Al Solito Posto**, via Asiago 53, tel. 411.4945; **Baricentro**, via Sant'Ambrogio 25, tel. 726.767; **Black Cat**, via Paschiotti 61/C, tel. 728.282; **Nettuno**, via Digione 6, tel. 740419; **Mazzoni**, via Principi d'Acaja 25, tel. 434.5426; **Principe**, via Principi d'Acaja 35, tel. 434.5441; **Pellerina**, corso Appio Claudio 106, tel. 749.2904; **Sorrisio**, corso M. Grappa 110, tel. 771.0031; **Ventaglio**, corso Francia 219, tel. 783.265;
CINESI: Yin Fa, corso Inghilterra 29, tel. 447.2952; **Hang Zhou**, corso Francia 278, tel. 790.997; **Zhang Yang**, via Principi d'Acaja 61, tel. 447.6422.

Campidoglio S. Donato, Parella

Au Lapin Agile, via Ghemme 1/bis, tel. 749.6124; **Di quattro**, via Bianchi 48, tel. 790.101; **Etrusco**, via Cibrario 82, tel. 460.285; **Fiorentino**, via S. Giovanni Bosco 10, tel. 485.325; **Il Magazzino di Ghigames**, via Moncenisio 13/b, tel. 749.2801; **Il Talismano**, strada Ghiacciaie 1, tel. 740.441; **La Grupia**, via Rocciamelone 17; **La Bella Sicilia**, corso Regina 161, tel. 487.003; **Nabel**, corso Monte Cucco 58, tel. 724.838; **Nord Tennis**, corso Appio Claudio 116, tel. 758.904; **Orchidea Blu**, via Cibrario 104, tel. 749.5322; **Osteia Provenzale**, strada Ghiacciaie 76, tel. 734.341;
CINESI: Capitol, corso Svizzera 58, tel. 740.140; **Drago d'Oro**, corso Umbria 20, tel. 484.065; **Hua Li Do**, via San Donato 7, tel. 487.717.

Rossini Valdocco Vanchiglia

Al Gambero Blu, corso San Maurizio 61, tel. 877.495; **Charm**, via Perugia 41, tel. 850.377; **Barolo**, via Bava 1, tel. 832.194; **Da Gino**, corso Regio Parco 161, tel. 202.852; **Da Renato**, corso Belgio 114/b, tel. 850.436; **Il Melograno**, corso Regina 22, tel. 832.112; **Il Saracene**, corso XI Febbraio 6, tel. 521.5282; **La Brace**, via Napione 28, tel. 831.602; **La Rosa di Francia**, via Santa Giulia 57, tel. 830.076; **Le ginestre**, via Valprato 15, tel. 852.459; **Lucio**, corso Regina 108, tel. 521.5567;
CINESI: Canton, corso Palermo 135, tel. 238.762; **Dong Hua**, corso S. Maurizio 25, tel. 830.733; **Wu Wei Hao**, corso Regio Parco 24, tel. 233.917;

B. Milano M. Campagna, Barca

Brasserie, corso G. Cesare 192, tel. 232.477; **Biellese**, corso G. Cesare 196, tel. 200.520; **Colonnello**, corso Vercelli 21, tel. 280.366; **Da Mauro**, corso Brescia 13, tel. 248.1103; **Da Pietro**, corso Vigevano 8, tel. 248.1285; **Da Tony**, via Lanzo 43, tel. 293.928; **Dei Biasoni**, via D. Chiesa 75, tel. 273.1694; **Del Buongustaio**, corso Taranto 14, tel. 263.284; **Il Grillo**, via Cuneo 6/b, tel. 852.167; **Ippocampo**, corso Novara 5, tel. 857.165, **Hostaria Sardegna**, corso Vercelli 368, tel. 262.0903; **Lo Squalo**, corso G. Cesare 83, tel. 851.438; **Lucciola**, via Segantini 15, tel. 733.085; **Map**, via Previati 2, tel. 220.1838; **Mazza**, corso G. Cesare 53, tel. 851.430; **Rusticone**, corso G. Cesare 163/b, tel. 242.0971; **Vittoria**, corso G. Cesare 373, tel. 262.4181; **Vittoriano**, corso Grosseto 81/83, tel. 216.8413;
CINESI: China Town, corso G. Cesare 61, tel. 850.472; **Mei Li Hua**, largo Toscana 29, tel. 216.1735.

M. Pilone, Val Salice Cavoretto

Alberoni, corso Moncalieri 288, tel. 695.3255; **Bellavista**, strada S. Margherita 163, tel. 832.580; **Cafasso**, strada Val Salice 178, tel. 660.1495; **Cantine Risso**, corso Casale 79, tel. 830.661; **Ciacol**, corso Chieri 48, tel. 890.250; **Cit Cavoret**, strada ai Ronchi 14, tel. 651.2648; **Cucco**, corso Casale 89, tel. 830.416; **Da Lanfranco**, corso Moncalieri 216, tel. 696.3024; **Fontana dei Francesi**, strada com. Pecetto 122, tel. 861.0397; **Giudice**, strada Val Salice 78, tel. 660.1457; **Goffi**, corso Casale 117, tel. 839.7435; **Gran Corona**, corso Moncalieri 502, tel. 661.0100; **Gran Madre**, via Monferrato 2, tel. 835.804; **Hermada**, piazza Hermada 10, tel. 819.0541; **Italia**, strada Superga 45, tel. 890.139; **La Cloche**, strada Traforo del Pino 106, tel. 894.213; **La Dentera**, corso Casale 321, tel. 897.108; **La Gondola**, corso Moncalieri 190, tel. 696.1105; **La giunca**, corso Moncalieri 29, tel. 669.9273; **La Topia**, corso Moncalieri 478, tel. 661.0435; **Ponte Sassi**, piazza Pasini 3, tel. 890.371; **Osteria dell'amicizia**, corso Casale 221, tel. 890.188; **Saltinciolo**, strada Superga 3, tel. 890.83; **Salsamentario**, via S. Santarosa 7, tel. 839.5120; **Tromlin**, via Parrocchia 7, tel. 661.3050; **Trattoria dei Pesci**, piazza Gran Madre 6, tel. 830.581; **Vigna Vecchia**, strada Val San Martino Inf. 6, tel. 819.0567;
CINESI: La Giunca, corso Moncalieri 29, tel. 669.9273.

S. Rita, Mirafiori Lingotto

Al Fojot, corso Orbassano 460, tel. 301.025; **Al Ghibellin fuggiasco**, via Tunisi 50, tel. 319.6115; **Bengasi**, piazza Bengasi 15, tel. 606.1693; **Chichibio**, corso U. Sovietica 395, tel. 619.7068; **Città Giardino**, via Guido Reni 171, tel. 304.580; **Costantinopoli**, corso Orbassano 376, tel. 539.5937; **Da Benito**, corso Siracusa 142, tel. 309.0353; **Da Gino**, via Piava 52, tel. 347.2326; **Entremetier**, via Nizza 216, tel 670.503; **Gennargentu**, corso Lepanto 4, tel. 319.7622; **Il Pomodoro**, via Caprera 25, tel. 351.572; **Il veliero**, corso Unione Sovietica 335, tel 612.760; **Imperia**, corso U. Sovietica 445, tel. 342.013; **Jour et Nuit**, via Buenos Aires 22, tel. 383.082; **La Smarrita**, corso U. Sovietica 244, tel. 390.657; **La Primavera**, via Tunisi 118, tel. 319.0768; **Lilibeo**, corso U. Sovietica 359, tel. 613.772; **Le Tre Lanterne**, corso Orbassano 277, tel. 305.080; **Nuovo Torino**, piazza Galimberti 13, tel. 319.8828; **Quadrifoglio**, via Benevagienna 22, tel. 352.620; **Sarti**, via Genova 89, tel. 630.612; **Sette Nani**, corso U. Sovietica 529, tel. 342.705;
CINESI: Castello del Drago, via Nizza 100, tel. 650.5400; **Chun Hua Yuan**, via Genova 106, tel. 696.3495; **Da Hua**, via Boston 24, tel. 351.340; **Hua dou**, corso Sebastopoli 242, tel. 354.420; **La Primavera**, via Tunisi 118/a, tel. 319.0768; **Hua Dou**, via Rovereto 19, tel.

STASERA A CENA di Anna Bona

Cena sotto la topia piatti del Piemonte

OSTERIA VALGRANDA. Via Lanzo 88 - tel. 290.174. Chiuso domenica.

In questi giorni particolarmente afosi dobbiamo ringraziare il simpatico Gianni che ci permette di cenare ancora come una volta sotto la fresca topia dell'uva fragola rallegrati dalla musica e dalle canzoni di due chitarristi Dino ed Aldo, con piatti impareggiabili della vecchia cucina piemontese. Un posto incantevole, con una tipica atmosfera dei tempi di una volta che rende tutti amici nel giro di una sera. Bisogna approfittarne subito perché purtroppo al 12 Agosto anche l'Osteria Valgranda chiude per ferie sino a settembre. Ma prima di allora prepariamoci a gustare i tomini elettrici, la lingua in salsa, la salsiccia al vino vecchio, i peperoni con le acciughe, e poi agnolotti, tagliatelle, pasta e fagioli, filetto della casa, rane, lumache insalata nizzarda, coniglio alla olive, bunet, bavarese. I vini: Freisa, Malvasia, Bonarda, Barbera frizzante, moscato e tanti altri vini. Prezzo medio di una cena, tutto compreso 45 mila.

SCUOLA & DOPO

CONSIDERAZIONI

Parlando con i ragazzi in vacanza, che s'incontrano sulla spiaggia, si può anche arrivare a discutere di edilizia scolastica. Quali le prospettive per il futuro?

Pensieri di un prof. sotto l'ombrellone...

Anche se sotto l'ombrellone, cercando in qualche modo di sottrarci alla ferocia del solleone, non abbiamo voluto perdere l'occasione per scambiare quattro chiacchiere con le persone che, come noi, hanno scelto le spiagge ioniche per ritemprarsi dalle fatiche di un lungo anno lavorativo.

Certo, questi luoghi sono «l'ideale vacanziero» di grandi e piccini e non è poi così difficile vedere ragazzi e ragazze alle prese con «materiali scolastici»... tra un bagno e l'altro.

Sebbene gli studenti in vacanza non amino troppo iniziare discorsi sulla scuola (forse perché viene subito in mente che le vacanze, presto o tardi, sono destinate a finire), se stimolati sono subito disponibili a conversare su questo argomento. E così, per non appesantire più del dovuto l'atmosfera parlando di didattiche e profitti, abbiamo cercato di portare il dibattito su un soggetto non ancora toccato a fondo su queste pagine: l'edilizia scolastica.

Attraverso la domanda: «Com'è fatta la tua scuola?», posta ai giovani studenti presenti e provenienti dalle più svariate regioni d'Italia, e dopo un'attenta analisi delle risposte date, abbiamo potuto desumere alcune considerazioni.

I ragazzi del Centro-Nord hanno quasi unitamente parlato di realtà scolastiche strutturalmente positive: buona la dotazione di laboratori ed aule speciali; discreta la capienza delle aule tradizionali proporzionalmente al numero di studenti ad esso destinati. Quasi tutti lamentano una pressoché totale inadeguatezza dei locali adibiti a palestra: sono in molti ad aver vissuto in prima persona l'esperienza dello spostamento in altri istituti per le sole ore di Educazione fisica o, nel migliore dei casi, quella dello slittamento delle succitate lezioni in orario pomeridiano o preserale. L'intervento degli studenti del Sud ha pennellato di rosa la situazione appena esposta.

In alcuni comuni del Mezzogiorno, infatti, la realtà è ben più precaria! Abbiamo avuto notizia dell'attuale esistenza di paesi (in Campania... e presumibilmente non solo lì!) dove l'edificio scolastico, pur esistente, da diversi anni è stato chiuso perché pericolante e le classi di scuola elementare che ospitava hanno dovuto «traslocare» — e la permanenza continua da qualche anno — in appartamenti privati che l'Amministrazione comunale ha preso (all'uopo!) in affitto.

Sintomi di fatiscenza sono riscontrabili anche in diversi Istituti superiori dove gli studenti sono costretti, per l'intera durata dell'anno scolastico, ad effettuare doppi turni, settimanali o mensili, per penuria di locali o per l'inagibilità degli stessi. Che ne sarà, in questi contesti, delle tanto invocate norme sulla sicurezza? Per il momento preferiamo non pronunciarci.

Le regioni autonome di confine sembra siano quelle in condizioni migliori, quanto ad edifici scolastici: d'altronde l'organizzazione amministrativa dei Comuni di frontiera è ben più libera di autogestirsi e di regolamentare il proprio bilancio con una maggiore indipendenza, rispetto al resto dei Comuni italiani, dalle maglie della burocrazia statale. Una siffatta potenzialità gestionale non può che arrecare vantaggi anche in contesto particolare della realtà scolastica... e intanto il tanto del Paese aspetto — come manna dal cielo — la tanto discusa legge sulle autonomie locali (e scolastiche!).

In conclusione, era inevitabile che il dibattito si spostasse sulla situazione delle barriere architettoniche. Le disposizioni che regolano l'inserimento dei portatori di handicap nella scuola di Stato hanno fornito anche chiare direttive sulle necessarie modifiche di ordine edilizio che la Pubblica amministrazione avrebbe dovuto apportare ai singoli edifici scolastici. Il più delle volte queste modifiche sono consistite unicamente nella realizzazione degli scivoli esterni di accesso.

Solo i complessi scolastici di più recente costruzione presentano strutture di fruizione idonee e rispondenti alle reali esigenze dell'utenza ed a quanto prescritto dalla normativa vigente: scivoli interni ed esterni, ascensori di opportuna capienza, servizi igienici adeguati, ma anche accessi alle aule sufficientemente larghi, disposizione opportuna delle aule speciali e dei laboratori e palestre dotate di attrezzature che non siano solo quelle tradizionali. A Torino abbiamo potuto constatare la presenza di alcuni Istituti di istruzione secondaria (anche se pochi, in vero) dove qualcosa in tal senso è stato fatto: presso l'Ipc Giulio, ad esempio, sono state realizzate importanti opere di adeguamento delle strutture architettoniche interne ed esterne a questo Istituto presso il quale funzionano, insieme ai corsi tradizionali, anche alcune sperimentazioni con classi costituite in buona parte da portatori di handicap.

Questo grazie alla collaborazione di tutto il personale dell'Istituto ed alla capacità gestionale di un preside che ha saputo prodigarsi in prima persona affinché gli Enti competenti si impegnassero per concretizzare quanto da tempo era stato pianificato sulla carta. Tutto è, dunque, sempre legato alle capacità personali e/o al maggiore o minore numero dei possibili fruitori di un determinato servizio?... Da una direzione non meglio identificata, un pallone è venuto ad interrompere la nostra animata conversazione... e coinvolge anche noi nei giochi di spiaggia.

Prospero Cerchiara
Vicepreside del II I.T.G.S. di Torino

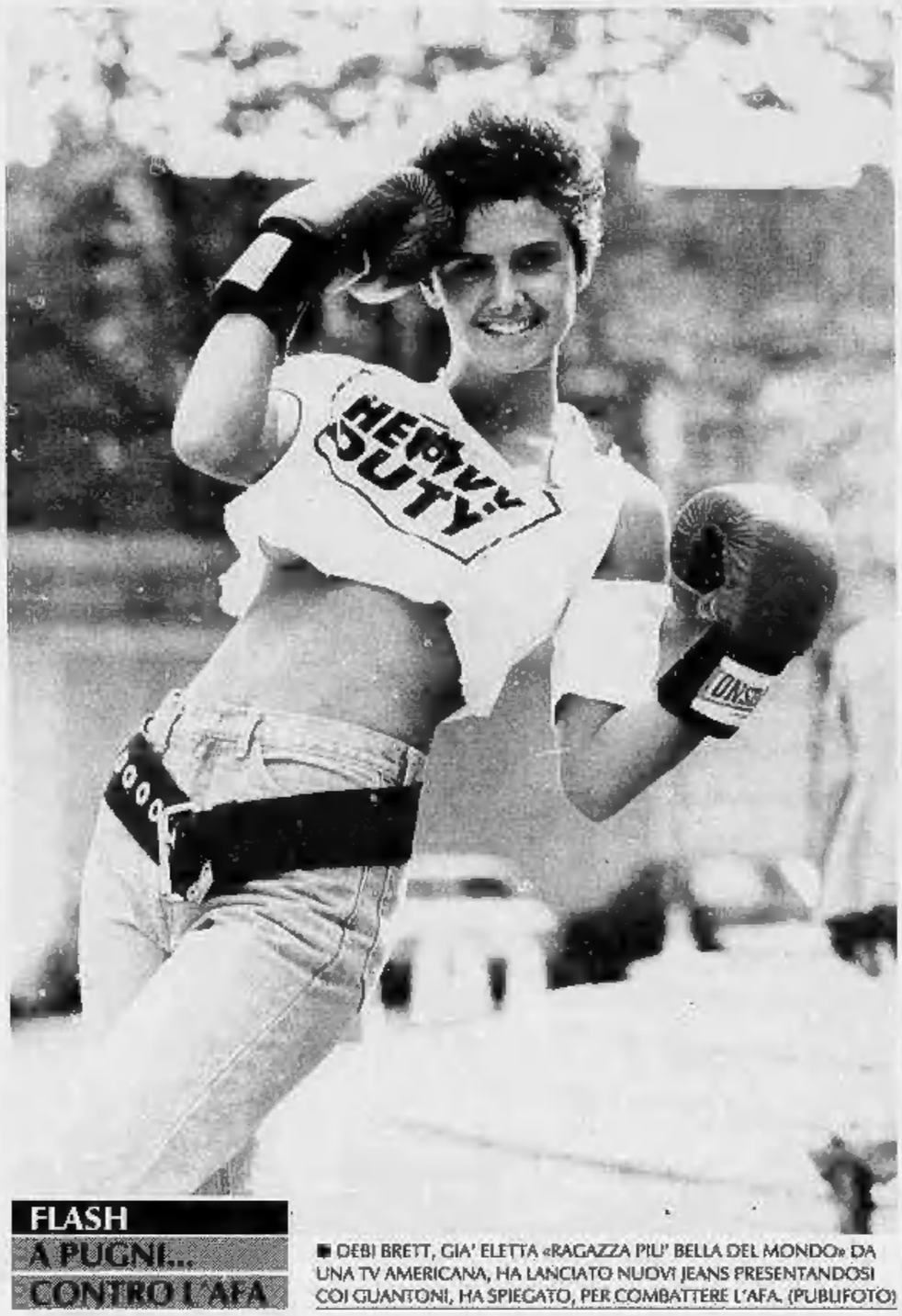

FLASH
A PUGNI... CONTRO L'AFA

■ DEBI BRETT, GIA' ELETTA «RAGAZZA PIU' BELLA DEL MONDO» DA UNA TV AMERICANA, HA LANCIATO NUOVI JEANS PRESENTANDOSI COI GUANTONI, HA SPIEGATO, PER COMBATTERE L'AFA. (PUBLIFOTO)

IN PIEMONTESE

Quel tempo perduto delle lucciole

Ho in fondo al cuore una sfumata convinzione che all'uomo si offrano, nel tempo, diversi modi di vivere... bambini. Un proverbio piemontese dice: *«As ven al mond come 'd masnà cit che n l'han da manca 'd tut, as viv come 'd masnà grand an serca 'd compagnia e as meuir come 'd masnà che a veulo torné an fauda al Parel»* (Si viene al mondo come dei bambinelli, che abbisognano di tutto; si vive come dei bambinoni in cerca di compagnia e si muore come bambini che voglion ritornare in grembo al Padre!).

E sarebbe retorica se - guardandosi nel cuore - anche gli adulti e gli anziani d'oggi scoprissero d'essere, come canta il poeta:

«Masnà d'un temp
com tante mistà d'Angej mutilà
che a l'han robaje j'ale...»

(Bambini d'una volta come tante figure d'Angeli mutilati, a cui hanno rubato le ali...).

Del tempo in cui al bambino era fatto dono di: *«Përfum ëd sol e d'erba ant l'aria foà...»* (profumo di sole e di erba e di erba nell'aria affocata) ed ancora di *«longhe canson dë siale e 'd grij... ansima al vòl mineuj ëd le farfale...»* (lunghe canzoni di cicale e grilli... sopra al volo lento delle farfalle).

Quando l'estate fremeva di gioia dentro il sangue ignaro di passioni e *«...tut dantorn ël pra fioriss ëd fiorì avije e galavron van-o an pastura,/ aliòstre e cavalëtte a fan la dansa/ e le furmije a fan le filonghere...»*

(Tutto d'intorno il prato fiorisce di fiori, api e calabroni vengono al pascolo, cavallette d'ogni tipo fan la danza e le formiche fanno lunghe file).

E' fors'anche questo innocente e misterioso convivere dell'uomo-bambino con le espressioni innocenti della natura che crea nell'uomo adulto il rimorso... ecologico. Forse domani non sarà più così, ma è vero quanto afferma la rivista *«Prospettive nel mondo»* secondo cui: «Solo 3 bambini su 100 sanno per esperienza diretta che cosa sia una "lucciola". Solo 25 bambini su 100 dicono di aver visto volare una farfalla. Nessuno d'aver incontrato un riccio o un rospo...».

E' una dimensione della vita - la più poetica e, nel profondo, la più... umana - che, a questi bambini, viene a mancare. Viene a mancare uno... stile di vita innocente, istintivo e naturale a cui l'uomo in fasce - come è il bambino - amava far riferimento.

In effetti, la sapienza proverbiale dei vecchi ammoniva che: *«Chi o apresio la vita dle piante e dle bestie o apresia la vita d'òm!»* (Chi apprezza la vita delle piante e degli animali apprezza la vita dell'uomo).

E' proprio nel contesto didattico, proposto dalla Cultura Locale (quella detta... dialettale!) nella Scuola, che si possono riallacciare i contatti tra il ragazzo e le espressioni vive della natura.

Non fosse'altro che giocando — come un tempo — a *«rifé le bestie»* (imitare gli animali).

Io ricordo che per imitare la «Lucciola» (detta da noi *«Bòja Massonera»*) si copriva e scopriva, con un barattolino, la fiamma d'una candelina accesa, stretta in una mano, dicendo:

«Lumin, bel lumin
ven ant mè giardin
a cheuje l'erba brun-a
da portèje a la lun-a
ch'am pòrta fortun-a!»

(Lumino, bel lumino, vieni nel mio giardino a raccogliere l'erba bruna da portare alla luna, che mi porti fortuna).

Qual fosse l'*erba bruna* non so dirvelo; ma il nostro cuore bambino vedeva, lassù nel cielo, la luna ringraziare, sorridendo.

Nelle sere d'estate le *«bòje massonere»* (lucciole) che costellavano le *«clovende»* (siepi) venivano a posarsi dolcemente sulle nostre mani invitate ripetutamente dalla nostra cantilena: *«Menelich tich, tach ven giù! Menelich, tich tach ven giù!»* Noi le accarezzavamo e le rilanciavamo in cielo!

Mia madre, infatti, diceva che *«Le bòje massonere a son lj lumin che le masnà brave a tan-o anviSche al pé dla Madòna!»*

(Le lucciole sono i lumini che i bimbi buoni tengono accesi ai piedi della Madonna); di tutte le Madonne dipinte o scolpite nei *«pilonet»* sparsi per la campagna. E quelle notti avevano sapore di sacro!

Camillo Brero

LETTERE *al direttore*

Le lettere sono pubblicate ogni giovedì
Scrivere a: Stampasera, rubrica «Lettere al direttore», via Marenco 32, 10126 Torino.

A BARBANIA

Borgata Colli il depuratore: ma che si fa?

Signor direttore,

un depuratore biologico-sanitario ha messo in subbuglio gli abitanti di una frazione di un paesino del Canavese. Vi è chi rifiuta ogni collaborazione per l'installazione di un nuovo depuratore e chi, facendo le debite riserve, è disposto a contribuire, anche economicamente.

Intanto le «diffide» e le sollecitazioni per la sistemazione dell'impianto, continuano, e continua pure l'emanazione di fogna che, in taluni giorni, supera certamente il livello di sopportazione. Ci si trova a poche decine di chilometri da Torino: a Barbania, borgata Colli.

Gli amministratori civici da una parte e gli abitanti dall'altra: i primi con il compito di adeguare alla legge la carente situazione, i secondi, pur avendo a quanto pare ottemperato alle disposizioni contributive inerenti all'abitabilità e così via, si dimostrano non convinti nell'assumersi l'onere dell'installazione di un nuovo sistema depurativo.

Ed è forse in ragione di ciò, che da qualche abitante della borgata è saltata fuori l'idea di chiedere che questa piccola comunità passi sotto l'amministrazione comunale di Front, paese che dista qualche centinaio di metri dalla borgata Colli.

Fra i due contendenti non si sa chi abbia ragione: sta di fatto che parte della borgata è, in determinati giorni, invasa da nauseabondi vapori tanto è vero che non pochi automobilisti di passaggio si turano il naso trattenendo il respiro.

Ci piacerebbe sapere, invece, come se la cavano gli abitanti della zona. Per finire, sarebbe interessante che le autorità preposte alla salute pubblica, si adoperassero per porre fine a questo tira e molla, in un'epoca in cui l'ecologia è parte preponderante del nostro sistema sociale.

(Lettera firmata)

POVERI UTENTI

Troppe bugie dalle agenzie turistiche

Caro Direttore,

voglio segnalare la mia esperienza di turista-pacco per mettere in guardia chi si affida a occhi chiusi alle agenzie turistiche, solo veloci ad incassare acconti e saldi ma molto meno solerti nell'informare adeguatamente sulla vacanza riservata al fiducioso e sprovveduto cliente.

Mai che ti dicano, ad esempio che ti troverai a mangiare «alla tedesca», ovvero male, mai che ti avvertano che la spiaggia «corto è bello peccato che sia a un chilometro di distanza», dopo aver superato un pendio ripidissimo (ovviamente senza un filo d'ombra).

Certo, il dépliant ti parla di un centro di animazione (vedi baby-sitteraggio) per bambini dove finalmente il piccolo scatenato dalla famiglia potrà trovare amichetti nuovi e giochi divertenti, lasciando liberi per almeno qualche oretta gli esausti genitori.

Peccato però che nonostante nel «villaggio» vacanziero la maggioranza sia di nazionalità italiana, l'animatrice parli solo tedesco e guardi con indifferenza i piccoli ospiti italiani.

Ma la goccia che ha fatto traboccare il vaso è stato scoprire che i biglietti aerei, fatti recapitare il giorno prima della partenza (verso la mezzanotte) segnalavano un piccolo cambiamento: niente volo diretto da Torino a Minorca (tra l'altro un particolare determinante nella scelta della vacanza avendo un bimbo piccolo al seguito) ma scali vari disseminati nelle isole delle Baleari, più un giorno di attesa in località non desiderata. E il ritorno idem, prendere o lasciare.

Gianna Moretti, Torino

Spesso si mente anche sull'albergo e sulla qualità della spiaggia

IN VIA VALPERGA

Un arboscello ha sconfitto l'asfalto

Signor Direttore,

anche le cose più generiche del creato, che a prima vista sembrerebbero futili e insignificanti, sono avvolte in un alone di imperscrutabilità!

E' di turno un arboscello cresciuto spontaneamente davanti alla scuola media Filippo Juvarra, in via Valperga Caluso: Ailanthus Glandulosa.

A scherno di coloro che l'«imprigionarono» brutalmente nell'asfalto, ostenta una vitalità prodigiosa, non per niente è comunemente detto «pianta del paradiso». Agli amatori di curiosità propongo un esemplare di notevoli dimensioni, sempre della stessa famiglia delle simarubacee, visibile nel cortile tra la via S. Domenico e Gianfrancesco Bellezia. La singolare peculiarità si evidenzia nello sgradevole odore emanato dal fogliame, specialmente se strofinato con le mani.

Federico Anselmino, Torino

RINGRAZIAMENTO

Da parte dei testimoni di Geova

Caro Direttore,

desideriamo con questa nostra lettera porgere un vivo ringraziamento al suo giornale per il modo serio ed informativo con il quale nel numero dello scorso 24 luglio, in un articolo che era firmato da Alberto Gaino, ha trattato la nota vicenda relativa al fallimento del «Gruppo servizi finanziari».

Ha cioè precisato che i suoi amministratori Santo Troffei, Paolo Porcelli e Salvatore Messinea non sono più identificabili quali Testimoni di Geova, in quanto sono stati espulsi alcuni mesi addietro dalla nostra Congregazione.

All'importante e dovuta precisazione, va inoltre aggiunto il fatto che i Testimoni di Geova, come gruppo, non hanno nulla a che fare con la finanziaria in oggetto, ciò anche se, individualmente, alcuni di loro, a titolo personale, avevano avuto la disavventura — come del resto anche altri non Testimoni — di operare, a titolo personale, investimenti di risparmi propri.

Alberto Bertone

LA SETTIMANA

LUNEDI' *Consumatori, Assicurazioni*

MARTEDI' *Grafologia, Scacchi*

MERCOLEDI' *Salute, Pensioni*

GIOVEDI' *Il tempo del weekend, Lotto*

VENERDI' *Religioni, Francobolli e monete*

SABATO *L'oroscopo della settimana*

OGGI

SITUAZIONE. La circolazione anticiclonica con il suo [illegible] sulla Danimarca e l'Europa Centrale comprende gran parte dell'Europa, dalla penisola iberica fino alle Scandinavia. In questa anomala collocazione estiva allungata verso Nord l'area [illegible] alta pressione [illegible] deviando il movimento delle grosse perturbazioni che scorrono a Nord ma favorisce l'afflusso [illegible] correnti fresche sulle regioni adriatiche [illegible] provocano condizioni di instabilità sulle nostre regioni centrali.

TEMPO PREVISTO PER OGGI. Sereno su tutta la regione con [illegible] schiarite in alternanza ad annuvolamenti che potranno essere [illegible] sulle zone interne lungo i rilievi, specie durante le [illegible] più calde della giornata.

TEMPERATURE. Stazionarie nella media stagionale con tendenza a moderato aumento delle massime

VENTI E MARI. Deboli provenienti da Est-Nord-Est con mari calmi.

TENDENZA PER DOMANI. Non [illegible] intravedono particolari variazioni alla situazione odierna con condizioni generali di stabilità [illegible] tutta la regione. Sereno o poco nuvoloso con possibili temporali pomeridiani. Temperature stazionarie e venti deboli orientali a regime [illegible] brezza. Mari [illegible] o poco mossi

TEMPERATURA (ore 8) IN PIEMONTE, VALLE D'AOSTA E LIGURIA

Torino	22	Novara	21
Alessandria	21	Aosta	18
Asti	[illegible]	Genova	27
Cuneo	[illegible]	Savona	28
Vercelli	22	Imperia	29

MINIME E MASSIME DI IERI IN ITALIA...

Bolzano	19	30	Torino	17	31	Trieste	24	32
Venezia	21	32	Milano	18	30	Bologna	21	31
Firenze	23	31	Pisa	20	34	Ancona	20	28
Perugia	20	28	Pescara	19	30	L'Aquila	13	30
Roma	21	31	Campobasso	17	25	Bari	20	28
Napoli	22	31	Potenza	17	25	S.M. Leuca	21	31
R. Calabria	24	33	Verona	22	34	Palermo	25	25
Catania	23	32	Alghero	19	31	Cagliari	20	31

...E ALL'ESTERO

Amsterdam	17	28	sereno	Lisbona	16	30	sereno
Atene	[illegible]	36	sereno	Londra	19	31	sereno
Bangkok	[illegible]	35	sereno	Los Angeles	19	29	nuvoloso
Berlino	13	27	sereno	Madrid	19	36	sereno
Bruxelles	13	32	sereno	Montreal	17	27	sereno
Buenos Aires	nd	np		Mosca	11	29	nuvoloso
Copenaghen	15	25	sereno	New York	23	31	sereno
Francoforte	15	32	sereno	Parigi	np	np	
Gerusalemme	np	np		Pechino	24	27	pioggia
Ginevra	18	[illegible]	sereno	Rio de Janeiro	15	18	nuvoloso
Helsinki	14	20	variabile	Varsavia	12	27	sereno
Il Cairo	24	34	sereno	Vienna	20	30	sereno

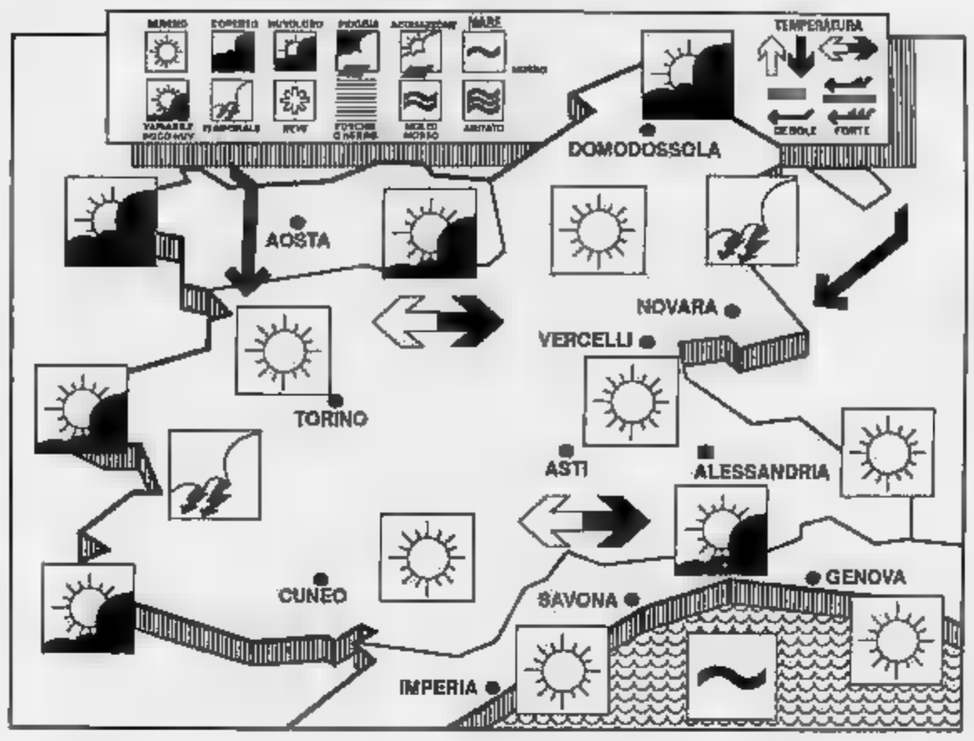

DOMANI

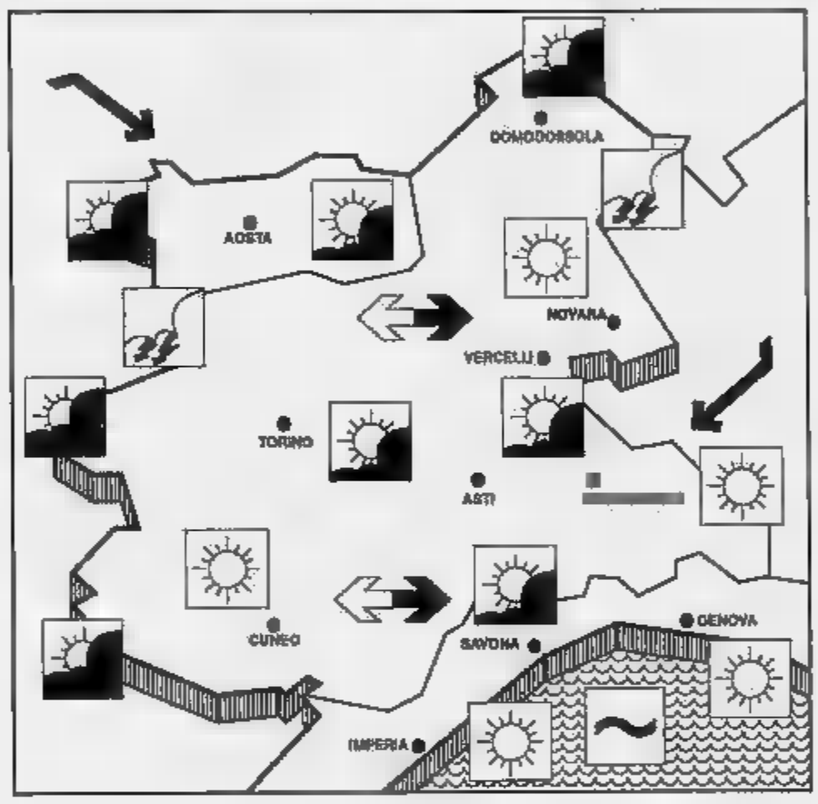

SITUAZIONE. Continua il predominio dell'area anticiclonica su maggior parte del continente europeo in questo periodo che le statistiche segnalano come il più caldo dell'anno. Il calore viene però mitigato dalle correnti fresche che ad intervalli provengono da Nord [illegible] che favoriscono la formazione nuvolosa termoconvettiva foriera di piovaschi e temporali.

TEMPO PREVISTO PER OGGI. Su Piemonte, Liguria e Valle d'Aosta non [illegible] prevedono particolari mutamenti alla situazione attuale, avremo quindi [illegible] cielo [illegible] poco nuvoloso con un maggiore incremento pomeridiano di nubi a sviluppo verticale [illegible] potranno dare origine a locali temporali di moderata intensità

TEMPERATURE. Stazionarie. In riduzione dopo gli eventuali fenomeni piovosi [illegible] moderato aumento durante il giorno.

VENTI E MARI. Deboli a regime di brezza con mari calmi

TENDENZA PER DOMANI. Condizioni di generale stabilità atmosferica [illegible] Piemonte e [illegible] continenti. Cielo variabilmente sereno [illegible] alternanza [illegible] schiarite ed annuvolamenti. Possibili fenomeni piovosi, venti deboli variabili, mari calmi o poco mossi, temperature stazionarie.

DOMENICA

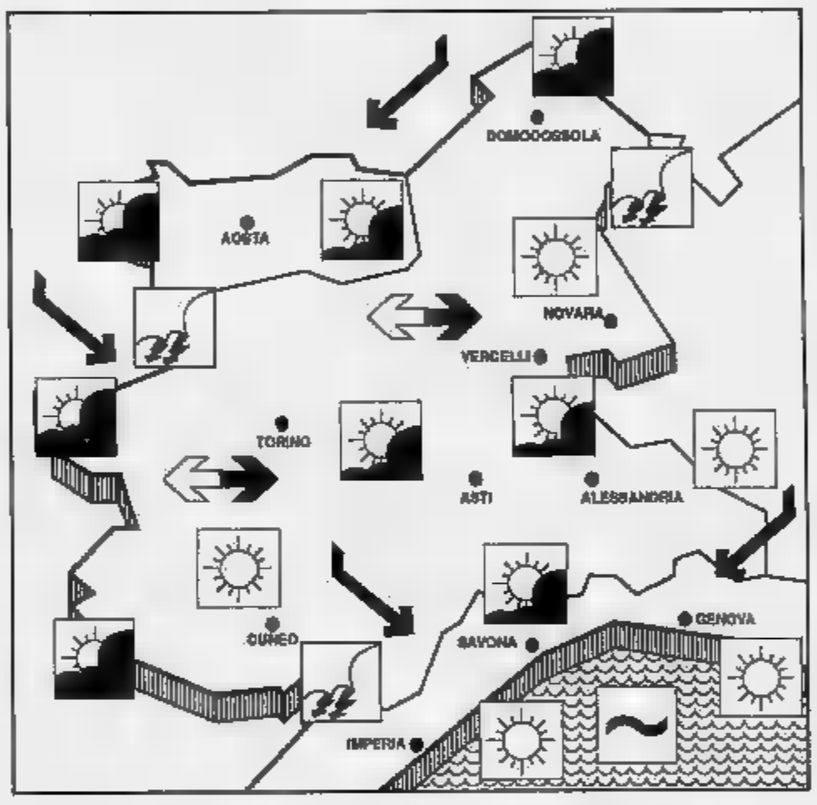

SITUAZIONE. Dall'esame fatto a priori [illegible] situazione meteorologica inviata [illegible] satellite e dei relativi parametri al suolo, [illegible] si intravedono cambiamenti [illegible] condizioni [illegible] del tempo. L'alternanza di schiarite ed annuvolamenti pomeridiani [illegible] [illegible] prerogativa della prima decade di agosto anche [illegible] quanto si può dedurre dalle statistiche annuali. Saremo più precisi nel segnalare possibili cambiamenti con i prossimi [illegible]ni

TEMPO PREVISTO [illegible] OGGI. Ferma restante [illegible] situazione summenzionata avremo ancora condizioni di stabilità su tutta la regione. Il cielo [illegible] si alternerà [illegible] annuvolamenti più o meno intensi e estesi sui rilievi. Ancora situazione [illegible] disagio fisiologico per afa.

TEMPERATURE. Stazionarie [illegible] le minime che le massime.

VENTI E MARI. Deboli variabili a regime [illegible] brezza [illegible] mari calmi o poco mossi.

TENDENZA [illegible] DOMANI. La giornata festiva non dovrebbe riservare sorprese ma mantenersi serena salvo i consueti annuvolamenti e piovaschi pomeridiani specie sulla zona interna appenniniche e [illegible] rilievi alpini. Temperature [illegible]. Venti deboli variabili provenienti [illegible] Nord-Nord-Est, mari calmi o poco mossi.

OROSCOPO DI DOMANI

a cura di Astrolga

ARIETE
21 marzo
20 aprile

Il vostro temperamento instancabile potrebbe opprimere gli altri e trasformarli in nemici avidi [illegible]. Attenzione alle gaffes in campo sociale, alla mancanza di [illegible] fare con il partner e [illegible] le imprese che non offrono garanzia di sicurezza.

TORO
21 aprile
21 maggio

La forza di volontà viene stimolata da felici intuizioni e indirizzata verso mete di successo. Si allarga la sfera d'azione e quella degli interessi, per merito di nuove amicizie. [illegible] e non consentono gelosie ossessive.

[illegible]
22 maggio
21 giugno

Giornata [illegible] po' noiosa, con incontri poco stimolanti perché gli interlocutori non [illegible] validi: [illegible] di presenza di spirito e di capacità di ascolto. Per una volta non sarebbe male se rinunciaste a parlare troppo e se provaste a sentire quello che dicono gli altri.

CANCRO
22 giugno
22 luglio

Non cercate di superare l'incapacità [illegible] agire grintosamente, con decisioni lunatiche. Ma neppure [illegible] sprofondati nella fantasia morbosa. Lasciatevi aiutare dagli amici e [illegible] partner [illegible] troverete [illegible] tranquillità per catturare la fortuna.

LEONE
23 luglio
22 agosto

Chiarezza di intenti ma incapacità [illegible] agire [illegible] calma determinata. Il bisogno di emergere stimola comportamenti aggressivi, tracotanti e quindi controproducenti. Con [illegible] pacata magnanimità che di solito vi contraddistingue, ottenesta molto [illegible] più.

VERGINE
23 agosto
22 settembre

Tutti i Pianeti inviano influssi positivi. Sarebbe opportuno approfittare di una giornata così perfetta per realizzare le aspirazioni grandi e piccole. Questo vale nella professione come negli hobbies, nelle amicizie [illegible] in [illegible].

BILANCIA
23 settembre
22 ottobre

La carenza [illegible] un'atmosfera [illegible]ca ed equilibrata, i disinganni in amore e le delusioni in campo sociale [illegible] crisi pessimistica. Provate a far leva sulla resistenza passiva per potervi isolare e respingere chi vi indispone.

SCORPIONE
23 ottobre
22 novembre

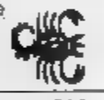

Il gusto [illegible] fine a se stessa continua a rendere complicate le situazioni più semplici. Ma [illegible] nonostante, [illegible] fortuna è paziente e vi aspetta all'appuntamento, per regalarvi gratificazioni di ogni genere, con un [illegible] corrisposto in primo piano.

SAGITTARIO
23 novembre
21 dicembre

A chi si trova sul posto [illegible] lavoro, mancano impegno, dedizione e idee valide. Quindi, uno smacco è possibile. In vacanza, [illegible] conflitto [illegible] [illegible] amico causa sfiducia. Ovunque si trovi, il Sagittario deve mettere in chiaro una questione economica.

CAPRICORNO
22 dicembre
20 gennaio

Le grandi capacità di recupero nervoso [illegible] la minimizzazione di [illegible] disinganno [illegible] amore e di un amore in campo sociale. Il Capricorno decide [illegible] aspettare tempi migliori, perché sa di [illegible] logorarsi nelle attese, autosufficiente com'è.

ACQUARIO
21 gennaio
18 febbraio

Un senso di ribellione a circostanze considerate frustranti si [illegible] in atteggiamenti prepotenti [illegible] esibizionistici che servono a poco. [illegible] meglio frenare i progetti e chiarire le proprie idee, prima di dire o fare cose sbagliate.

PESCI
19 febbraio
20 marzo

La delusione per il presunto tradimento di un amico viene superata dalla capacità [illegible] capire le esigenze degli altri. Quindi il cielo ritorna completamente [illegible] [illegible] I Pesci possono [illegible] [illegible] importante appuntamento con la fortuna. Amori [illegible] primo piano.

IL LOTTO

FORTUNA & GIOCHI — *a cura* [illegible]

Si insegue l'ostinato 54 che resiste [illegible] Firenze

Dopo la buona «mietitura» avvenuta sabato 21, grazie all'uscita di due centenari, l'ultima estrazione di luglio è di quelle che vengono normalmente chiamate «di transizione».

Gli estratti più anziani, infatti, sono stati 14 terzo a Cagliari con 85 assenze consecutive, e «lo» 43 di Napoli (dov'era secondo) e di Genova (dov'era terzo) in entrambe le ruote con 54 assenze consecutive.

La graduatoria vede sempre in testa il 54 per la ruota di Firenze, atteso ormai da 137 settimane, e ben giocato, il 69 di Roma, a quota 124, il 49 di Milano, a 104.

Nessun numero è stato in grado di ripetere l'uscita della settimana precedente.

Nel gioco delle combinazioni sabato scorso si sono formati soltanto due terni: nelle Figure a Roma (53-80-1) e nelle Decine a Genova (40-43-45).

Numeri in maggior ritardo

[illegible]	9	75	13	58	21	85	86	73	5	28
	58	[illegible]	53	46	47	46	44	37	34	32
CAGLIARI	44	45	42	10	85	32	58	24	71	80
	91	83	50	45	45	44	42	41	[illegible]	41
FIRENZE	54	[illegible]	75	68	52	82	3	10	41	90
	137	[illegible]	[illegible]	57	54	52	49	47	[illegible]	46
GENOVA	[illegible]	[illegible]	77	17	[illegible]	[illegible]	[illegible]	[illegible]	[illegible]	78
	90	57	48	41	40	39	[illegible]	38	35	33
[illegible]	49	[illegible]	36	90	33	22	67	20	18	34
	104	91	81	65	53	48	46	[illegible]	40	38
NAPOLI	83	66	73	16	57	3	20	55	15	31
	55	52	43	41	40	39	39	38	37	37
PALERMO	[illegible]	63	51	[illegible]	54	9	78	41	8	[illegible]
	80	78	71	67	65	60	50	47	46	45
ROMA	69	46	[illegible]	[illegible]	[illegible]	63	[illegible]	32	36	38
	124	88	58	49	48	46	44	41	41	40
TORINO	15	8	83	77	57	35	26	23	30	48
	107	78	58	54	51	49	47	45	40	40
[illegible]	69	40	11	55	36	90	25	[illegible]	29	27
	65	61	[illegible]	45	43	43	39	31	29	[illegible]

In nero è indicato il numero, in chiaro le settimane di assenza

Ritardi nel dare l'ambo per le [illegible]rie combinazioni

	BA	CA	FI	GE	MI	[illegible]	PA	[illegible]	TO	VE
GEMELLI	22	10	35	6	1	3	13	21	55	13
VERTIBILI	11	18	9	33	2	[illegible]	5	1	[illegible]	[illegible]
CADENZE	8	1	8	6	5	9	1	8	6	6
	28	30	68	39	27	31	43	17	22	39
FIGURE	8	8	5	9	1	4	2	2	2	1
	42	30	57	39	27	42	40	22	28	25
DECINE	1	8	4	7	0	0	8	3	3	1
	9	37	31	22	15	15	17	40	18	21

In nero è indicata la cifra, in chiaro le settimane di assenza

IL NOSTRO ENALOTTO

Concorso n. 31

BARI	1	x
CAGLIARI	1	x
FIRENZE	2	x
[illegible]VA	x	1
MILANO	x	1
NAPOLI	x	2
PALERMO	x	1
ROMA	1	[illegible]
TORINO	2	x
VENEZIA	1	x
NAPOLI 2°	2	1
ROMA 2°	1	x

SOGNI

Fanciullo	
» al riformatorio	60
» che giocano	38
» che ballano	51
» che mangiano	9
» al passeggio	16
» che cantano	60
» che studiano	55
» che fanno l'esercizio militare	8
» con fanciulle	[illegible]
» che scherzano	[illegible]
» che fanno atti inverecondi	21
» che fanno parcheggio	71
» che giocano al football	13
» in barca	32
» che fanno il presepe	84
» che urlano	5
» che si bisticciano	25
Fanciulla	70
» in pericolo	15
» malato	18
» morto	13
» nella culla	5
» nel bagno	17
» a letto	23
» nella carrozzella	28
» obbediente	75
» studiosa	3
» religiosa	17
» buona	46

CUCINA

a cura di Anna Bona

Insalata di riso delicata

300 gr. riso superfino per risotti, 1 scatola di mais, un peperone rosso ed uno giallo, 3 pomodori, un cucchiaio di capperi, una manciata di olive verdi snocciolate, 1 cucchiaio di senape, 1 di basilico tritato, 1 cucchiaio di prezzemolo tritato, 2 cucchiai di latte, 3 cucchiai di panna liquida, 4 cucchiai olio di oliva, sale e pepe.

Bollire il riso in abbondante acqua bollente e salata, scolarlo ancora molto al dente e lavarlo con acqua fredda, poi scolarlo nuovamente. Nel frattempo tagliare i peperoni a piccoli quadratini, privare i pomodori dei semi e tagliarli pure a piccoli cubetti, scolare il mais della scatola. Preparare a freddo la salsina per condire emulsionando in una ciotola l'olio di oliva [illegible] la senape, sale e pepe, i due cucchiai di latte ed i due cucchiai di panna liquida. Al momento di servire unire al riso prima tutte le verdure a pezzetti, i capperi, mescolare bene, quindi condire con [illegible] la salsina e mescolare bene nuovamente. Versare l'insalata di riso sul piatto ovale di servizio e guarnire intorno [illegible] fettine di pomodoro o foglioline di basilico.

Vi invitiamo a collaborare inviandoci le ricette vostre o delle vostre nonne. Indirizzare a Anna Bona, Stampasera, «La ricetta del giorno», via Marenco 32, 10126 Torino. Le ricette più interessanti verranno pubblicate quanto prima su Stampasera.

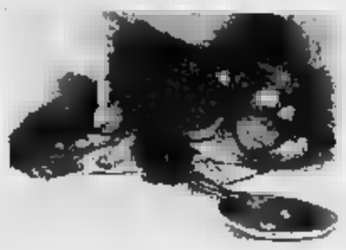

MALIGNATUTTO

Forse nel Duemila Torino sarà più vicina a Parigi grazie a monsieur Mitterrand

In Francia i giornali hanno pubblicizzato il doppio che in Italia il progetto del supertreno Parigi-Torino, tre ore e mezzo poco dopo l'avvento del Duemila. In Italia siamo stati un po' tiepidi. Sui giornali francesi una frase, a proposito del supertreno: «Parigi così sarà legata in tempi di viaggio brevissimi alla grande città del Nord italiano». La grande città del Nord italiano non è Milano, è Torino. Nessuno in Italia lo avrebbe sospettato. Scoprire che Torino è «voluta» più vicina da Parigi fa un certo effetto. Apprendere che la Francia ha voglia di collegamenti più rapidi e comodi con il Piemonte (il traforo raddoppiato) idem. Scoprire che noi siamo di ciò sorpresi fa uno strano effetto: si deve pensare che ormai Torino, i torinesi, il Piemonte, i piemontesi hanno perso l'abitudine a ragionare in grande.

Eppure a Parigi Torino è bene considerata, come città di lavoro, di sport, di concerti. Un accostamento più intenso alla Ville Lumière sarebbe per Torino facile e opportuno insieme. Ci possiamo sbagliare, ma ora dai tempi in cui le Folies-Bergère fecero una tournée lampo in Italia, a Torino, e si lottò per entrare all'Alfieri a vedere le «femmes nues» con ampio bragiolle e stellina strategiche sui seni, che non avvertivamo Parigi così vicina. Merci, Mitterrand. Intorno al Duemila la vicinanza sarà espressa dal supertreno, speriamo. Tre ore e mezzo, quattro con il trasferimento stazione-stadio in metro, per andare a vedere la Juventus o il Torino al Parco dei Principi. Ma lasciamo i sogni. Quel «grande città del Nord» è una realtà, sia pure accertata all'estero. Teniamocela. Mitterrand è stato gentile. Ha detto «del Nord», pensando all'Italia. Poteva dire, pensando alla Francia, «quella simpatica città del nostro Sud», ed ora tutta un'altra cosa».

g. p. o.

Cesenatico, 1968. Pensionati sulla spiaggia vestiti di tutto punto, mentre passano bellezze in bikini (foto Pepòl)

NUMERI UTILI

EMERGENZE

Polizia	☎ 113
Carabinieri	112
Vigili del fuoco	115
Guardia medica	5447
Vigili urbani	[illegible]
Polizia stradale	[illegible]
[illegible] Italgas	[illegible]
Smam	284416
[illegible] luce Aem	7413131
Enel	[illegible]
Guasti acqua	2054322
Soccorso Stradale	[illegible]

Ambulanze

Soccorso urgenie	☎ 5747
Croce Rossa	[illegible]
Croce Verde	549000

Ospedali

Amedeo di Savoia, malattie infettive, v. Svizzera 164 ☎ 35421
CTO, v. Zuretti 29 68331
Dermatologico S. Lazzaro, v. Chiarugo 23 6987141
R. Margherita, infant., p. Polonia 94 [illegible] 59271
Molinette, c. Bramante 88/90 6568
M. Adelaide, l. Dora Firenze [illegible] 29131
Maria Vittoria, c. Tassoni [illegible] 55421
Martini, v. Tofano 71 703333
Mauriziano, l.go Turati 62 [illegible]
S. G. Bosco, p. Donatori Sangue 2 23991
Oftalmico, v. Juvarra 19 57541
Sant'Anna, [illegible] ginecologico, c. Spezia 60 83981
Centro Antiveleni, c. Polonia 14 637637

Farmacie ore 19,30/22,30

V. XX Settembre 5	☎ 543287
V. Monginevro 29	372515
V. S. Remo 37	390270
V. Sempione 112	[illegible]
C. Francia 1/b	548515

Notturne ore 19,30-8
C. Vitt. Emanuele 66 538271

Infermieri a domicilio

Aaido, v. Giolitti 40	[illegible] 540458
Aidai, v. Sacchi	502396
Ail, v. Stataper 36	2204232
Anti,	740994
Asido, v. Cumiana [illegible]	391301
Assistenza, v. Pio VII 159	6191820
SIADO, via Clemente 4	7492434

Associazioni assistenza

Alcolisti anonimi (16—19)	☎ 326.890
Amnesty International, via Valgioie 10	7412702
Gruppo Abele, v. Giolitti 21	8395142
Telefono Azzurro,	[illegible]
Aido, v. P. Tommaso 39	[illegible]
AIDS (13-17) Tel. 1678-61061	
[illegible] amico	3153131
Informagay	[illegible]

Idraulici

Aba, ☎ 9530.432; Abacone, 271.242, Abate 953.0844, Abaldi 701.124, [illegible]telli 707.2361, [illegible]ani 706.885, Albano 707.2748, Alma 953.0433, Assoc. Artigiana [illegible]-02050, Ass. Idraulica 337.920, Balma 953.0867, Baudo 707.0770, Barbaro 707.0705, Boves 335.6380, Bruno 446.444, Dora 953.2345, Greco 953.[illegible], Idraulica 953.0845, Rapid [illegible].0868, Ritolfi 377.677, Prete 205 [illegible]

Elettricisti

AAA 328.213, AAE 220.4294, [illegible] 953.0432, AEL 749.3525 [illegible] 500.928, Balma 953.[illegible], Bronzo 220.4250, [illegible] Girolamo 76[illegible], Vruna 679.743

ANIMALI

Enpa, v. S. F. da Paola 30 ☎ 540335
Lipu, v. Livorno 18 497051
Wwf, v. Livorno 18/a 485434

Pronto soccorso nott. e fest.

Dr. Bachis, v. Venaria 174 [illegible] 7381533
Dr. Benetti, c. Agnelli [illegible]
[illegible] Biglia, c. Peschiera 145/d 338126
Assistenza, v. Cimabue 6/a 3097509
Dr. Chiappone, v. Lera [illegible] 7498917
Dr. Donadio - Ratazzi, v. Saluzzo 81/b 6503030
Dr. Fina, [illegible] [illegible]. 1413
Dr. Ghione, 588241 cod. 2633
Ambul. Assoc., 588241 cod. 1692
Dr. Giordano, v. Chiesa della Salute 103 2052734
Dr. Gozzellino, v. S. Giulia 21 378518
Dr. Michelini, 588241 [illegible] 926
Mirafiori, c. Traiano 89/D 283808
Centro veterinario: lungo Dora [illegible] 147, tel. 85.82.87
Pronto soccorso 267777 cod. 577 (Crocetta); cod. [illegible] (Mirafiori)

DOCUMENTI

[illegible]

V. Consolata 23	57855104
V. Degli 6	505843
C. Sebastopoli 262	352723
V. G. Reni 95/7	3081444
V. Moretta [illegible] bis	442671
V. Monte Ortigara 96	705656
V. Saccarelli 18	481172
V. Carrera 81	[illegible]
V.le Mughetti 10	735843
V. Cellerisetta 12	[illegible]
V. G. Massaia 27	2157842
V. Valdellatorre 111/c	734233
P. Falchera 7	2620854
V. S. Benigno 22	264444
C. Vercelli 15	2741441
C. Monçalieri [illegible]	[illegible]
C. Unione Sovietica 383	6192045
V. Nizza 188	[illegible]
[illegible]. Negarville 8/2	3470208

PER VIAGGIARE

Autosoccorso

Aci	☎ 116
Europa [illegible]	530555 - 512760

Soccorso stradale 20.000, soce.. riparaz., elettr. tel. 200 000-24 ore su 24

Autonoleggi

Avis ☎ 501107; **Europcar** [illegible]
Hertz 6506844; **Maggiore** 259309

Taxi urgente

Radio taxi ☎ 5746, **Centrai taxi** 5744
Pronto taxi 5737; **Radio taxi** [illegible]

Viabilità autostrade

Torino - Alessandria - Piacenza ☎ 0141/946255
Torino - Ivrea - Aosta 0125/739585
Torino - [illegible] 3010789
Torino - Savona [illegible]
Autostrade 02-3520352

Autolinee

Torino - Aeroporto Caselle. C. Inghilterra 3 ang. c. V. Emanuele ☎ 301616
5,45; 6,15; 6,45, 7,15, 7,45; 8,15; [illegible]. 9,45; 10,30, 11,15; 12, 12,45; 13,30, 14,15; 15; 15,45; 16,30; 17; 17,30; 18; 19; 19,30; 20; 20,30; [illegible]; 21,30; 22; 22,30. Arrivo a Caselle aeroporto dopo 35 minuti circa.
Torino - Milano. p. C. Inghilterra, a. p. Castello ☎ 442525.
Feri.. 8 solo feriale; 7; 8; 8,30; 10,30; 12; 13; 14,30; 16, 17, 18, 19; 20; 21; 22 solo fest., a. Milano dopo [illegible] ore.

Torino - Alessio - Diano - Sanremo. C. Inghilterra p. 7,20, a. [illegible] 11,20; Diano 11,42; Sanremo 12,30.
Torino - Aosta - Courmayeur - Chamonix. C. Inghilterra, p. 6,30; 7,30; 8,30*; 11,15*; 12,30, 14,30*, 16,30; 17,30. Feriale. * Chamonix.
Torino - Bari, P. c. Inghilterra ore 6, a. Bari [illegible] 18,45 escluso domenica P. 20, a. 7,45 solo domenica. ☎ 5211487
Autolinee internazionali
Sadem [illegible] 5611105, c. Siccardi 6
Torino - Chamonix - Ginevra. P. lun. gio. sab. dom. ore 15; a. [illegible] 19,30. Merc. [illegible]. p. ore 7,30; a. ore 12.
Torino - Lione - Parigi - Londra. [illegible]. p. 9, Lione 14,30; Parigi [illegible]; Londra 7
Torino - Barcellona - Valencia - Madrid. lunedì, mercoledì, venerdì, p. 15,45; a. Barcellona ore [illegible]; Valencia 13,45; Madrid [illegible].

Treni

Stazione P. Nuova ☎ 517551
Stazione P. Susa 535513
To-Roma: p. 5,20 a. 11; 5,05-13,40; 8,12-14,44; 10,12-19,50; 15,12-21,55; 16,45-23,35, 17,12-23,50; 17,35-0,23; 19,48-3,02; 20,48-4,23; 22,02-6,07, 22,35-5,25, 23,07-7,10.
To-Milano: p. 4,48; 5,20; 5,53; [illegible]; 7,26; 7,53; 8,53; 10,55; 11,53; 13,10; 13,53, 15,10, 15,53; 16,53, 17,35, 17,53; 18,53; 19,15; 19,53; 21,30; 21,45, 23.

Aerei

Aeroporto Città di Torino: informazioni ☎ 5778431 - [illegible] biglietteria 5778371
Torino - Roma: p. 7,05 - a. 8,10; 7,35 - 8,40; [illegible] - 10; 10,55 - 12; 12 - 13,05; 15 - 16,05; 18,35 - 19,40, 20,20 - 21,25.
Torino - Napoli: 10,55 - 12,15 (no [illegible]. e dom.); 18,15 - 20,35.
Torino - Palermo: 10,55 - 13,55.
Torino - Catania: 19,15 - 22,20.
Torino - Cagliari: [illegible] - 13,55.
Torino - Alghero: 9,50 - 11,25.
Torino - Pisa: 10,55 - 11,40 (solo sab. e dom.).
Torino - Francoforte: 7,10 - 8,35 (no dom.); 10,05 - 11,30; 18,20 - 19,40 (no sab.).
Torino - Londra: 9,45 - 10,45 (no dom.); 17,15 - 18,10 (no dom.); 17,35 - 18,25.
Torino - Parigi: 7 - 8,15; [illegible] - 10,45 (no sab.), 15,20 - 17,35, 18,55 - 20,10

A DOMICILIO

Ricevimenti e cene

Bar Borsa, v. Giolitti 15/g ☎ 510512
Baratti, p. Castello 29 548892
Caffè S. Carlo, p. S. Carlo [illegible] 515317
Dezzutto, v. D. [illegible]o 23/b 4474281
Confett. Stratta, p. S. Carlo 191 [illegible]
Daluri & Motta, v. XX Sett, 11 518174
Del Cambio, p. Carignano 2 [illegible]
Gesting, via Orani 23/A 7390726
Il Bagatto, v. Torino 3 8122289
Steffanone, v. M. Vittoria 2 546737
Champagne, p. Castello 29 737172
Neuv Caval 'd Brons, p. [illegible] Carlo 157 545354
Vecchia Lanterna, c. Re Umb. [illegible],

Ristoranti

La Forchetta Alata, [illegible]. Duca Abruzzi [illegible] escl. domenica ☎ 599222
Lo Squalo, c. G. Cesare 63 851435
Pronto [illegible], 7714434

Robavecchia

Servizio gratuito [illegible] per [illegible] raccolta [illegible] materiale ingombrante (frigoriferi, mobili, ecc.): To-Nord tel. [illegible]; To-Sud tel. 3196473

Film

Top video, v. Saorgio 25 ☎ 2165388
Videoreporter, c. Telesio 18 715658
Videostar, v. Mad. Rose 17/a 3192445
Zelig, c. Peschiera 161 331878

Baby sitter

Pronto baby, p. Statuto 25 ☎ 472131
Baby sitter, v. Cumiana 55 331301

CULTO

S. Messe

Duomo, v. XX Settembre 87 [illegible] 5661540: fer. 7; 8; 18 Fest. 8; 9; 10,30; 12; 18.
Consolata, p. Consolata [illegible]: fer. 6,30; 7; 7,30; 12; 18,15; 19. Fest. 6; 7; 8; 9; 10; 11; 12; 18,15; 19
Maria Ausiliatrice, v. M. Ausiliatrice 32 5211913. fer. 6,30; 7,30, 8,30; 9,30; 10,30; 17,30, 18; 18,30. Fest. 8; [illegible]; 10; 11; 12; 17,30, 18,30.
Gran Madre, p. [illegible] Madre 4 [illegible]: fer. 8; 9; 18,30; sab. ore 18. Fest. 8; 9; 10; 11; [illegible].
M. Cappuccini, v. Giardino [illegible]. 6505895: fer. 19 escl. sab. fest. 11; 17

Altri

Chiesa Evangelica [illegible], c. Vittorio 23, tel. 669.2838: dom. ore 10,30. **Comunità Israelitica,** v. S. Pio V 12; 689.2387 sab. ore 9. **Chiesa Evangelica Ba[illegible]ta,** v. Bertola 83, 537.283: dom. ore 10. **Testimoni di Geova,** v. Sansovino 243, [illegible].1284: [illegible]. 19,30 e dom ore 15 - p. Carducci [illegible], 695.976: mar. ore [illegible], ven. [illegible] 19,30, dom. [illegible] 18. **Centro Cristiano Evangelico,** v. Calandra 21, 627.0476: dom. ore 15,30. **Centro Islamico,** c. [illegible] Martino 11, ven. ore 13,45

SERVIZI

Po[illegible] e pacchi speedy

Defendini, v. S. Teresa 19/f ☎ [illegible]
Consegne rapide, v. Bagetti 16 4342284
Moto-jet, v. Legnano 2 5611010
Moto-taxi, v. Bologna 220/65 2602
Moto-A,A,C., v. Susa 16 767576
Pony E., v. S. Francesco da P. 15/17 8811
R.A.M., v. Pigafetta 32/a [illegible]
Torino Express, via Magenta 51 5612626

Uffici postali

aperti nel pomeriggio 8,15-19,30:
V. Alfieri 19 ☎ 5612177; V. Villarbossa 39, 3356485; V. Avogadro 3, 540247; V. Oropa 137, 8990208; V. Bruino 1, 4470326; V. Foglizzo 28, 731035; V. Monterosa 83, 857098; V. Genova 113, 834941

Bancomat

BNL: c. Svizzera 65, p. Carducci [illegible], s. Francia 335/a; **S. Paolo:** c. Bramante 84/b, c. Orbassano 134, c. U. Sovietica 409, c. Peschiera 151, c. Casale 84, c. Re Umb. 51, c. S. Maurizio 35, c. Turati 19, v. Vigliani 180/1, c. Svizzera 84, v. Gottardo 270, c. Toscana 135, v. Stradella 34, v. G. Bruno 181, c. [illegible] Gaspari 14, s. Peschiera 162, p. Nizza 75, c. Vittorio 110, p. Rebaudengo 9; v. A. Barnezzo 56, v. Pilletti 2, v. Monginevro 228, c. Orbassano 280/b, p. Massaua 5; **Monte Pa[illegible] Siena:** c. Siracusa 156; **B. [illegible]:** c. Peschiera 182/a, p. Stampalia 4, v. Balbis 1, p. Galimberti 19, v. Nizza 43/B; **Comit:** c. Re Umberto 54/f, c. Trieste 140, c. Orbassano 164, c. [illegible] Cesare 205/c, c. Francia 181/h; **CRT:** p. Sabotino 5; v. Nizza 148, v. Chiesa Salute 45/a, c. Belgio 66/b, c. Francia 204, c. G. Cesare 109, v. Cibrario 35, v. Nizza 360, c. Agnelli 116, c. Moncalieri 222, v. P. d'Acaja [illegible], p. Vittori 8, c. Brescia 30/d, s. Traiano 81/a, c. Regina 249/a, c. Grosseto 168, v. Bardetta 105/107, c. Cincinnato 256; **NSA:** c. G. Cesare 29, c. Racconigi 2; **B. America d'Italia:** c. Vittorio 197/b; **BNA:** c. Siracusa [illegible]; **B. Subalpina:** c. Peschiera 237, c. Orbassano 243; **IBI:** c. Trapani 71/a; **B. Pop. Milano:** c. Vercelli 109; **B. Pop. Novara:** v. M. Cristina 99, v. Vanchiglia 27; **Credito Italiano:** v. Nizza 68, c. Lombardia 237, v. Tiepolo [illegible], p. Omero 24, v. [illegible] 274, v. Selli 18, c. Inghilterra 7, c. Peschiera 181, [illegible]. Valeggio 5

Bancomat Torino-Centro

B. delle Comun.: Porta Nuova; **BNL:** v. XX Settembre 40; **B. Napoli:** v. Garibaldi 13; **B. Sicilia:** c. Vinzaglio 27; **S. Paolo:** v. S. Francesco d'Assisi [illegible], p. [illegible]. Carlo 156, s. XX Settembre 3, p. Repubblica 7, c. Vittorio 110; **M. Paschi Siena:** [illegible] San Carlo 216; **B. Roma:** v. Alfieri 9/11, v. Po 38, p. Repubblica 18; **Comit:** v. Roma 343, v. [illegible]. Teresa 9, **Cr. Italiano:** s. Arsenale 23; **NBA:** v. Arcivescovado 14/16, v. XX Settembre 37; **B. Sella:** p. Castello 139; **BNA:** v. P. Micca 14, s. Bogino 31; **B. Subalp.:** v. S. Teresa 26; **Cr. F[illegible]grelat:** v. Botero 18; **IBI:** v. Roma 282; **B. [illegible]:** [illegible]. Matteotti 8; **Cariplo:** v. Viotti 4; **C. R. Biella:** v. Cavour 28; **C. R. Genova Imperia:** c. Matteotti 13/c; **CRT:** v. XX Settembre 31, p. M. Cristina 7, p. Statuto 4.

Se il rubano il Bancomat telefona al 1678/22056

Piscine comunali

Colletta, v. Ragazzoni 5/7, [illegible]. 248 0488; **Franzoi,** c. Marche, [illegible], 738.1144; **Galdano,** s. Modigliani 25, 309.8557; **Olimpica** (Stadio Comunale), c. Sebastopoli 113, 319.9306; **Parri,** v. Tiziano [illegible], 635.262; **Scapolla,** v. Scapolla 118, 218.0450; [illegible] **C.,** c. G. Ferraris [illegible], 319.9308; **Trecate,** v. Vasile 31, 721.635.

DI [illegible]

C. Giulio Cesare 222, IP
C. Casale 282, IP.
C. Vittorio 123, Esso.
P.zza S. G. da [illegible] ang. v. Fiocchetto, Agip
C. G. Cesare 278, Q8.

Tabaccherie

Bar Jolly, p. Rivoli 11 (fino alle 24); Bar Cuvé, s. Belgio 4/g (fino alle 24); Via Filadelfia 57 (fino alle 24); Piazza Sabotino 8/d (fino alle 22,30); Atrio Stazione Porta Nuova (fino alle [illegible] 22); Via Fiochetto [illegible], stazione (fino alle [illegible]. Via Monginevro 68 (fino alle 2); Via Napione 31 (fino alle [illegible] 22).

Edicole

Piazza Carlo Felice fronte Hotel Ligure (fino all'1), Via Nizza 1; corso Vittorio Emanuele II angolo via Lagrange, Corso Vittorio Emanuele II angolo piazza Carlo Felice; P.zza Statuto 15.

DIVERTIRSI

Sale da ballo

America, Frejus 27.	☎ 447.7171
Arlecchino, San Secondo 57,	567.137
Club 84, Massimo d'Azeglio 9,	[illegible]
Du Parc, Regina 104,	521.5275
Fortino, Cigna 47.	483.410
Garden, Val Salice 4,	655.859
Gattopardo, Rivoli [illegible].	505.0301
La Lucciola, Taranto [illegible]	200.087
Le Roi, Stradella 8,	279.952
Massaua, Massaua 9.	790.703
Patio, Monçalieri 346/14,	698.5383
Tango, Avet 3,	481.748

Discoteche

Bagatelle, Cavoretto 2.	☎ 651.1156
Charleston, Cavalcanti 5.	895.780
Charming, Principessa Clotilde [illegible],	484.116
Casanova, Volta 4.	543.713
Diagonale, Vinzaglio 3.	511.736
Don Carlos, Donizetti 5,	[illegible]
Exstremo, Genova [illegible],	605.0817
Heaven, Maddalena 172,	861 0377
Hennessy Club, S.da Pino [illegible],	899.9229
Hiroshima, Belfiore 24.	650.5287
Hypnos, Corelli 1.	200 0057
Jumping Jack, Montalcone 62.	321.001
Jazz, Volta 8,	546.458
Manuja, Tiepolo 10	[illegible]
Metro Cabaret, Giolitti 33,	540.641
Mon Rêve, Fabrizi 71,	740.618
Mikago, S. Donato 3.	467.066
Nazca, Guala 147,	618.169
«Oh», Guastalla [illegible]	873.487
Opera, S. Massimo 1.	812.2434
Pacha, Camerana 11,	535.352
Parco Que, S. Chiara 49.	[illegible].448
Pick-Up, Borgo 8.	447.2204
Palace, Balsamo [illegible].	655.557
Puntodivista, Moncalieri 5.	[illegible]
Regina's, Ventimiglia 152.	637.462
Rendez-Vous, Colle della Maddalena.	861 0200
Studio 2, Nizza 32.	650.0431
Summertime, Virginio 2.	534.773
[illegible] **Big Club,** Brescia [illegible],	850.480
Top, La Chiusa 13,	471.826
Tuxedo, Belfiore 8,	[illegible]
Vaniglia, Sabaudia 25,	851.1280
Vie En Rose, Berthollet 6,	659.0660
X-Press, Sacchi 28,	541.025

Nights

Bar Chatham, T. Rossi 3, ☎ 545.319
Columbia, Gallo 5/bis, 866.9143
Magic, Piano bar, Cesiola 8 [illegible]
Le Parroquai, [illegible]to 15, 650.5641
My Club, Madama Cristina 86, [illegible]
Odeon, Pomba 7, 83.97.510/835.636
Tout-va, Rossini 14/C, 882.800

MOSTRE

Antiche baite e fontane inviolati silenzi giardini luminosi e diafani

La stagione estiva a Bardonecchia, si arricchisce di una serie di rassegne d'arte figurativa, promosse dal Comune e dalla Comunità Montana. Nella Sala Esposizione Medail, in viale Vittoria 44, è stata ordinata dalla Commissione Artistica una personale di Maria Chiara Orlandini dal 29 luglio all'8 agosto. Scenografa, insegnante, pittrice, la Orlandini è impegnata da alcuni anni nel recupero dell'ambiente montano con scorci dell'Alta Val Susa, le antiche baite, le fontane che hanno il fascino di un tempo lontano, di incontaminati e invfolati silenzi, di luci sulle alte vette, sul bianco candore della neve che rendono rarefatto e diafano il paesaggio. In particolare, l'artista torinese affida alla tecnica dell'acquerello un mondo di sensazioni genuine, [illegible] strutture architettoniche, di naturalistici risvolti d'insieme. Sono, le sue, impressioni colte con freschezza, con una serena adesione [illegible] giardini fioriti, a luminose vedute, che dal 29 agosto all'8 settembre saranno esposte alla Chapelle Sancta Maria de Olivio e Beaulieu-Sur-Mer.

(a. mil.)

Il cinema non costa caro e vi sono sale per tutte le borse

D'ARTE

ARTE 121 (Nizza 121). 800-900
GALLERIA LA ROCCA (tel. 874 644): [illegible] lesi originali, grafica, [illegible] il più grande show-room d'Europa [illegible] sua genere

Un disegno di Maria Chiara Orlandini, tra [illegible] opere esposte a Bardonecchia

FILIPPO

I ragazzi del coro vi aspettano

Sono aperte le iscrizioni alla Corale Liturgica di San Filippo (via Maria Vittoria n. 5 in Torino), che con il prossimo ottobre riprenderà l'attività dedicata solo a canti per la liturgia, poi eseguiti nella chiesa di San Filippo durante le funzioni religiose. La Corale, guidata da un maestro competente con l'assistenza di un padre filippino, esegue canti a quattro voci dispari (soprani, contralti, tenori, bassi).

L'iniziativa, completamente gratuita, è aperta a tutti coloro che, amando il canto in chiesa, hanno compiuto i diciott'anni e sono, ovviamente, intonati. Le prove sono il giovedì dalle 20,30 alle 22. L'anno di attività va da ottobre a giugno. Informazioni ed iscrizioni: dal lunedì al venerdì, dalle ore 15 alle 19, presso San Filippo (via Maria Vittoria 5); telefono: 538.456.

(sv)

MARATONA

Di corsa dagli Urali ad Alba ma senza fretta (c'è un anno per allenarsi)

Si chiamerà [illegible] «Maratona delle due Europe»: la partenza è fissata per l'agosto del prossimo anno, ma i preparativi si stanno già svolgendo attorno: [illegible] Comitato Italia-Urss di Cornaliano d'Alba ha organizzato una lunga marcia che porterà la fiamma accesa della pace da Rossosch in Urss, quasi ai confini con gli Urali, a Cornaliano attraverso l'Unione Sovietica, la Polonia, la Cecoslovacchia, l'Austria e l'Italia del Nord. Più di 3 mila chilometri da coprire a piedi con l'assistenza di alcuni camper.

Il percorso sarà coperto con il metodo della staffetta ininterrotta. Sono state previste due tappe intermedie, una a Chorcov e l'altra a Kiev, alla presenza delle autorità amministrative e politiche delle due città dell'Ucraina. Poi ci sarà sosta anche in Cecoslovacchia, a Banska Bystrica, a Vienna e — in Italia — a Udine, Torino, Cuneo e infine Alba. L'arrivo a Cornaliano [illegible] previsto per il 15 di agosto.

Cornaliano è particolarmente [illegible]gato alla località della Russia Orientale (oltre a Rossosch anche Churcov) dove nel gennaio-febbraio del 1943 le divisioni alpine Cuneense, Julia e Tridentina furono accerchiate e annientate dall'Armata Rossa nella famosa «sacca del Don».

All'impresa prenderanno parte un centinaio di cornaliansi (ma può aggiungersi chiunque) e una delegazione di Rossosch, la città francese che è gemellata con Cornaliano. Saranno inoltre presenti anche gli atleti del gruppo podistico albese «Mokalè» che, con il Comitato diretto da Biardonia, ha un passato di collaborazione assolutamente proficua.

l. s.

RUBIANA

Grandi feste al Parco ma soprattutto il Carnevale anticipato

Per il periodo estivo la Pro loco di Rubiana ha organizzato una serie di manifestazioni, che coinvolgeranno una dopo l'altro tutte le zone e le borgate, partendo dallo stupendo Parco Europa. Si comincia il 4 agosto con un torneo di ping-pong, che si concluderà il 5 con la proclamazione dei vincitori. Il 12 agosto, sempre al Parco Europa, alle ore 15,30, inserita nella festa per la Madonna di Randa, si svolgerà una tombola gigante. Il 13 agosto, alle ore 21, gara di bocce, «Lui, lei e l'altro»; per il 14 è previsto un caccia al tesoro che partirà sempre dal Parco Europa.

Per quell'agosto è poi prevista una gran festa di Carnevale — il carnevale estivo sta lentamente entrando nel costume nazionale — con sfilata in maschera che partirà da piazza Roma. Il 16 toccherà a bambini e bambine che si sfideranno alla bocce. Per il 19 agosto è previsto il tradizionale Palio delle borgate a cavallo, che si svolgerà nel campo sportivo del paese.

Le manifestazioni estive proseguiranno a settembre con la festa di Sant'Egidio, patrono di Rubiana, che si svolgerà il 1° e il 2 settembre. Feste, giochi e balli coinvolgeranno anche gli anziani di borgata Lourdes.

a. au.

INCIRCOSCRIZIONE

Alla Circoscrizione c'è lo Zucca che fa ridere stasera e domani cento personaggi e una sola via di riscatto: andare a Lourdes

Tornato lo vichi la domenica sera su Italia 1 nella replicona di «Drive In» venduta come «Drive In Story», Mario Zucca sarà di scena dal vivo stasera alle 21,30 con replica domani alla stessa ora nel cortile della Circoscrizione 5 in via Strabella 192/D, ospite della rassegna «Sera d'estate per Torino» organizzata da Assemblea Teatro.

Zucca riproporrà lo spettacolo «Madre, che coraggio», scritto con Valerio Peroli Cucchi, approzzato cavallo di battaglia del cabarettista nella scorsa stagione. Assistere ad uno spettacolo è fin un certo senso come correre trascinati da un carrello nei corridoi di un gigantesco supermarket: il soggetto della nostra attenzione cambia continuamente e la sollecitazione a «comprare» è talmente forte che alla fine il carrello è stracolmo di merce irriconoscibile. Quello uno sapiente affabulazione «Madre, che coraggio» è una sagace galleria di personaggi assolutamente privi di toni macchiettistici e ripetitivi, accomunati da un unico denominatore: la «Sfiga», proprio quella invereconda e travolgente, con la «S» maiuscola che permea tutte le caratterizzazioni, da capo a piedi, in una total immersion a cui, forse, potrebbe porre rimedio soltanto un pellegrinaggio collettivo a Lourdes.

E poi la solitudine, alla quale il protagonista tenta di sfuggire con lo scoppiettante della personalità che lo porterà ad autoimporsi in un esilarante bruno di arti facile realizzazione, tutta giocata sulle corde dell'assurdo e di sicura presa sul pubblico. Dai ricordi dell'infanzia, trascorsi in un collegio «chiuso perché i topi vi si annullavano», alla crisi mistica causata da una ildenzata fattasi suora, come è possibile non finire in un ospedale dove la fantasia rasenta e supera la più terribile realtà? Da vedere.

Mauro Giorcelli

ARCI JAZZ

Le lezioni sono a ottobre ma chi vuole iscriversi è meglio ci pensi adesso

Presso la sede dell'Arci Centro Jazz Torino di via Perdisa 4, sono aperte le iscrizioni alla scuola di perfezionamento jazz. Scopo principale della scuola è quello di preparare strumentisti e cantanti alla pratica dell'improvvisazione jazzistica. I corsi, articolati in un ampio ventaglio di discipline, sono strutturati in quattro anni. I primi due comprendono l'insegnamento delle nozioni fondamentali di teoria della musica con particolare riferimento allo sviluppo e alla cultura dell'aspetto uditivo e l'inizio dello studio strumentale.

Durante il terzo e quarto anno si svolgerà un programma di armonia più teorica che applicata al pianoforte e un corso straordinario di strumentazione e arrangiamento per orchestra. Particolarmente interessanti sono i Corsi di Musica d'Insieme ai quali possono accedere strumentisti e cantanti in possesso di una adeguata preparazione. Le lezioni, che inizieranno nel ottobre-novembre, prevedono l'analisi e l'esecuzione dei brani più significativi del repertorio jazzistico. Per chi desiderasse iscriversi o saperne di più, la segreteria del centro è aperta tutti i giorni dalle ore 15 alle 19.

ale.sca.

STAMPASERA

Giovedì 9 Agosto 1990

viviTORINO

Avvenimenti e divertimenti
sopravvivenza, soccorso e baldoria
dal tramonto all'alba di domani

Ritrovi

64: ore 15,30 danze a ritmi tutti con Franco Orsini. 21 Beppe Carosso e la sua Grande Orchestra in Speciale D.O.C. Tutto liscio solo liscio.
DU PARC TERRAZZA ESTIVA: si balla sotto le stelle in compagnia della Luna ore 21 stra Edo Puma. Grande successo.
IL GATTOPARDO (ex Eden, via Ramondo 10, To, tel. 606.8360): all'aperto gazza di ballo liscio; 1° Y10; aperto agosto.
LE ROI via stella

Mario Zucca stasera nel cortile della Circoscrizione 5

NUOVO GARDEN: 15,30 gran pomeriggio con Martina Franco e programma di dischi
PATIO (Moncalieri 346): tutte le sere .
RISTORANTE PIZZERIA MACUMBA (Pinerolo, tel. 0121 - 74.115): con orchestra nel dehors estivo.
S. GIORGIO RISTORANTE DANZE La Piana's Trio C. Albertina

TEATRI

NUOVO - VIGNALEDANZA (corso M. d'Azeglio 17, tel. 655.552, bus 42/47/67). XII Festival Internazionale a Vignale Monferrato. Stasera ore 21,30 Compagnia Giovane Balletto Classico Noemi Briganti - Serge Marguette. Informazioni 011/895. - 0142/923.
CORTILE DELLA CIRCOSCRIZIONE 5 (via 192/d, tel. 220.1430). Sera d' 1990, per Torino Città di Torino Ass. Cultura/Circ. 5 stasera sera ore 21,30 Assemblea Teatro presenta Mario Zucca in **Madre che coraggio** (fino al 3/ ; informazioni tel. 771.0276 - 741.3127

ARMERIA E (telefono 543 889), mercoledì, venerdì e sabato, 9-14, martedì e giovedì ore 14,30-19,30. Dom., lun. chiuso.
BASILICA DI SUPERGA E DI CASA (tel. 890.083): Orario: 10-12,30; 14-17; venerdì chiuso.
BORGO (tel. 669.9372): da martedì a sabato 9,30-17,30; domenica: 10-17,30. Lunedì chiuso.
SABAUDA (v. Accademia delle Scienze , tel. 547 440). Or.: martedì, giovedì, sabato, domenica: 9-14; merc. e ven.: ore 14,30-19,30; lunedì chiuso.
DI ANTICHITA' (c. R. Margherita 105, tel. 521.2251) . e ven. ore 15-18; mer., giov. e sab. ore 9-13, 1° e 3ª dom. del mese ore 9-13, chiuso lun. e 2ª e 4ª dom. del mese.
MUSEO CIVICO DI NUMISMATICA - ETNOGRAFIA ARTI ORIENTALI (Via Bricherasio 8, telefono 541.557): Feriali 13,30-18,30. Domenica: 9-12,30, lunedì chiuso.
MUSEO DELL'AUTOMOBILE (c. U. d'Italia 40, tel. 677.666): Or.: 9-12,30; e 15-18. Lun. chiuso.
E D'AMMOBILIAMENTO (Pal. Stupinigi, 358 1220): Or.: fer. 9,30-16,50, fest. 10-12,30, 14-16,50; chiuso lunedì.
MUSEO D'ARTE CONTEMPORANEA - CASTELLO DI RIVOLI (tel. 958.7256). Mostra: Mario Merz - Terra ebraica o la storia del disegno». Or., 10-19. Chiuso il lun. Fino al 20/9.
MUSEO EGIZIO (tel. 537.581): , tutti i giorni (compresa dom.) 9-14. Lunedì chiuso.
MUSEO NAZ. DELL'ARTIGLIERIA (corso , Ferraris 0, tel. 553 925): mar. e giov. , sab. dom. 9-12. Chiuso lun., mer., ven.
MUSEO NAZ. DELLA MONTAGNA «DUCA DEGLI A» (v. G. o 39 - M. Cappuccini, tel. 688 737): or.: sab., dom., lun. 9-12,30 e 14,45-19,15, da mar. a 19,15. Sala Mostre temporanee: «Le montagne del cinema». Fino all'11/7.
NAZ. DEL RISORGIMENTO NO (c. Carignano, p. C. Alberto, tel. 511 147): Martedì-sabato 9-18; dom. 9-12,30; lun. chiuso; dom. 10,30 guidata gratuita.
O DELLA MARIONETTA (Teatro Gianduja (via S. Teresa 5, tel. 238), martedì, mercoledì 9-13; sabato 9-13 e 15-18; domenica 9-13 e 15-18; lunedì chiuso.
MUSEO DI STORIA NATURALE DON (viale Thovez 37, tel. 650.1066): Tutte le domeniche 14,30-18,30. Ingr. gratuito.
MUSEO TINI DI STORIA DELL'ENOLOGIA - Pessione Chieri (25 km da Torino - 18 sulp, tel. 947.6046): : 9-12 e 14-17,30.
MUSEO PIETRO MICCA (v. F. Cavalcardini 7, t. 546.317); Orario: 9-14. Lunedì chiuso.
SALGARI (via Bidone 33); Orario: 9-12 martedì e giovedì. Ingresso gratuito.
SOC. PROMOTRICE ARTI Parco del Valentino (tel. 669.2545). Orario segreteria: feriali 10-12,30, 15,30-19. Sabato e domenica chiuso.
BIBLIOTECA REALE (p. Castello 191, telefono 543.853); martedì, giovedì, venerdì, sabato 9-13,30. Lunedì e mercoledì 9-17,45.
MICHELOTTI (c. Casale 93, tel. 812.2988): «Hic sunt leones». Or.: , ven., 15-21; sab. dom. 9-21; lun. chiuso. Fino al 5/8.
ANTONELLIANA (via Montebello 20, tel. 339.6314): Tony Garnier disegni, acquarelli, fotografie e plastici. Or.: feriali 9-19; festivi 10-13, 14-19. Lun. chiuso. Fino al 7 ottobre.

LE PAGELLE DI STASERA (un voto all'idea)

a cura di Noemi Romeo

Al Café stasera arriva Cechov Poi l'esercito degli stilisti

Arte in concorso +8

A Boschetto di Chivasso dal 4 al 7 agosto sarà la Festa Patronale di Sant'Anna. Festa che Boschetto ha deciso di celebrare, per il sesto anno di fila, con un concorso di pittura a cui chiunque è invitato a partecipare. Il tema è libero (ma le immagini di Boschetto saranno gradite), così come c'è la più assoluta libertà di tecnica da parte degli artisti concorrenti. Sono previste tre sezioni (Classico, Moderno e Bianco e Nero) e tre premi diversi per ciascuna sezione. Le opere possono essere consegnate fino alle 21 di venerdì a Chivasso presso il signor Antonio Pretto (cascina Speranza, frazione Mandria 30, tel. 9192516) o sabato, alle 12, presso l'organizzatrice Associazione Amatas Boschettese.

Speciale Madonna !

Il ciclone Madonna (per fortuna) è passato. C'è però chi ne continua a parlare. E' il caso di Renato Cosentza e Tiziana Vallauri, conduttori radiofonici, che oggi nel corso di «Cosa si fa, dove si va?», il programma di varia umanità in onda su Radio Italia 1, dedicheranno alla pop-star di Detroit un numero speciale della trasmissione, con inizio alle 21,05. Dai primi passi nel mondo della danza fino ai successi internazionali e agli ultimi flaschi italiani, la lunga carriera di Miss Ciccone verrà ripercorsa attraverso le sue canzoni. Lo stesso speciale verrà replicato poi domenica 5 agosto nell'ambito della trasmissione mattutina «Stiamo insieme?», in onda alle 12.

Cechov al Café 7

Café Chantant, dove dal folk si passa alla prosa, dalle melodie napoletane al teatro impegnato di Cechov. «Orsino e «La domanda di matrimonio» sono le opere che stasera andranno in scena sul piccolo palcoscenico del Café di piazza Solferino. A presentarle sarà il quartetto composto da Felice Sassone, Luciano Oggero, Fulvia Giacosa e Salvatino Barutto. Lo spettacolo avrà inizio attorno alle 21; per assistervi bisogna pagare l'ingresso di tremila lire. Un altro appuntamento interessante è quello previsto per il 30 agosto, con una sfilata di moda di stilisti torinesi. All'interno del Café, come ogni sera, funziona un servizio bar a prezzi modici è possibile gustare cocktail alcolici e non.

Aperti per ferie 7+

Patrimonio di tutte le città. I musei di norma sono l'angolo più sconosciuto e meno frequentato della città, da parte di chi vi abita. Molte le ragioni: non esiste l'abitudine a frequentarli (avete mai sentito qualcuno dire: andiamo al museo tale?) e hanno orari praticamente assurdi (perché, ad esempio, sono aperti quando la gente lavora e sono chiusi la sera?). Musei e mostre: fra le proposizioni che Torino ospita in questi giorni una è la retrospettiva dedicata a Tony Garnier, architetto francese, allestita alla Mole Antonelliana con orario 9 - 19 e biglietto a tremila lire. Altra mostra (Mario Merz) al Museo di Arte Contemporanea «Castello di Rivoli», 6 mila lire, chiusura il lunedì, orario 10 - 19.

Rock in prevendita 8

Se i torinesi hanno messo in fuga le musiche rock (italiani magri e debuttanti hanno chiuso la stagione dei concerti di musica giovane), da adesso, e per tutto agosto, le star si sposteranno nelle città di mare, nei luoghi di villeggiatura. Il 7 agosto, ad esempio, ad Albenga ci saranno Tina Turner e Zucchero Fornaciari. Tre giorni prima, il 4, ad Aosta è previsto uno show del comico Beppe Grillo [sull'isola Bella? Ndr] mentre a Courmayeur sbarcherà Ray Charles. E i prezzi per il concerto sono abbastanza salati: 200 mila lire le poltroncine Vip, tra 60 e 80 mila gli altri posti. Unici biglietti «economici» quelli a 30 mila. I tagliandi sono in vendita anche a Torino da Discolò e da Ricordi di piazza Cln, vicino a via Lagrange.

BALLANDO

Le magiche notti sul laghetto

Il Barone al Drive

SULPO
In corso Montalleri 10, alla Torrazza sul Po (ottava Circoscrizione), è in programma «Musica sotto le stelle». Alle 21. Ingresso mille lire. Volendo, fino a tardi, si può anche cenare.
LA FAZENDA
«La notte de la bruta» è il party a base di musica messicana in programma oggi nei locali di via Marconi 56, a Moncalieri. S'incomincia attorno alle 22.
ITALIA '61
Per «Musica e luci sull'acqua», vicino al laghetto di Italia '61 attorno alle 21 suona Eden Band. In repertorio brani di musica da piano bar. Ingresso libero, dalle 15 fino alle 2 di notte.
HET CLUB
Alla discoteca di Orbassano dalle 22 il dj di turno della casa propone musica da piano bar.

Selene: brividi gialli sullo schermo. E calma piatta alle 10 Brucia il cuore di Ronco Canavese: teatro per tutti in Val Soana Rimandati a ottobre? Ecco dove si fanno in Novanta per voi

ARENA METROPOLIS
«Tango & Cash», con un inedito Sylvester Stallone elegante e compito, è il film che si proietta stasera al cinema all'aperto di viale Bolaffo 24 (dietro Torino Esposizioni, Parco del Valentino). La regia è di Andrej Konchalovskij, e accanto a Stallone c'è Kurt Russell. Biglietti a 6 mila lire. Lo spettacolo unico incomincia alle 22.
SCHERMO GIALLO
Per il ciclo «Quando lo schermo si tinge di giallo», al cinema Selene d'Essai, in corso Bolgio 53, si proietta «Ore 10: calma piatta» di Philip Noyce, con Sam Neill e Nicole Kidman. Si replica domani alla stessa ora: alle 20,30 e alle 22,30 circa. Ingressi a 5 e 4 mila lire, quest'ultimi sono i ridotti.
ARENA CASTELLO
Per «Nichelino Estate'90», in piazza Aldo Moro (parcheggio Centro Commerciale) proiezione di «Indiana Jones e l'ultima crociata» di Steven Spielberg, con Harrison Ford e Sean Connery. Alle 21,30. Si entra gratis.
MUSICA DA CAMERA
Domani sera nella chiesa parrocchiale di San Giovanni, a Volpiano, si terrà un concerto di musica da camera del Seicento e Settecento, con Cheryl Maraglo e Paolo Roberti e Gabriele Fabris. Organizzano il Comune, la Pro Loco e la Comunità Val Sangone.
EXPERIMENTA'90
Rimane aperta fino al ottobre «Experimenta'90», la mostra di divulgazione scientifica allestita a Villa Gualino, in viale Settimio Severo 65. L'ingresso costa 6 mila lire (tremila i ridotti) e l'orario va dalle 15 alle 24, nei giorni feriali; il sabato e la domenica i cancelli vengono aperti alle 10. Importante: tutti i giorni da piazza Vittorio Veneto parte ogni mezz'ora una navetta per Villa Gualino.
DRIVE IN
Al cinema di via Genova angolo via Valenza alle 21, e in replica a mezzanotte, si proietta il fantasiosissimo «Le avventure del barone di Münchausen», diretto dall'ex Monthy Python Terry Gilliam. Biglietti in vendita a 8 mila lire e 5500 i ridotti.
MONSTERS OF ROCK
La Mgt di via Cernaia 32 organizza un viaggio in pullman a Bologna, in occasione del festival «Monsters of rock», che avrà inizio il 30 agosto. Il costo è di 75 mila lire ed è comprensivo del biglietto per i concerti. Altre informazioni al 517990.
FILM IN CORTILE
Nel cortile del Rettorato, in via Po 17, si proietta «I favolosi (dkore», domani sarà la volta di «Johnny bello», con Mickey Rourke. Spettacolo unico alle 22. Biglietti a 5 mila lire.
I BRUSACOEUR
A Ronco Canavese domani sera si terrà uno spettacolo teatrale con la compagnia locale «Brusacoeur».
ESAMI DI RIPARAZIONE
Il Centro Studi Novunia, in via Madama Cristina 42, tiene corsi di ogni materia per ragazzi rimandati a settembre. Le lezioni sono individuali o a piccoli gruppi; su richiesta si svolgono anche a domicilio. Per saperne di più telefonare al 3601161.
MESSA ALL'ALBA
Domenica 5 agosto a Craglia, in occasione della Festa di Campra, si terrà un tradizionale Messa all'alba dalle 4,30. Seguirà alle 12 un'agape con polenta e alle 21 lunga musica.

Sean Connery al Castello

Tony Garnier

l'architetto che trasformò il volto delle città

Alla Mole Antonelliana è di nuovo di scena l'architettura. Dall'Antonelli a Mollino da Violet-le-Duc a Tony Garnier che, sino al 7 ottobre, è possibile visitare nell'allestimento di Aldes Bortoletti.

La mostra, curata da Alain Guiheux, è stata realizzata dal Centre de Création Industrielle, in coproduzione con la Città di Torino, Assessorato per la Cultura, la Città di Lione, la Halle Tony Garnier e l'Associazione Les «Tête d'or», con la partecipazione del gruppo SCIC e del ministero Francese delle Opere Pubbliche.

Accompagnata dal catalogo Mazzotta, l'esposizione puntualizza l'itinerario e il linguaggio di un architetto che ha segnato la sua epoca e che, dal 1899 al 1917, ha intrapreso una pratica «costruttiva» innovativa con l'impiego del cemento armato: «tecnica che egli contribuì a diffondere». Nato a Lione nel 1869, frequentò inizialmente la Scuola di Belle Arti di Lione, nel corso di architettura, dove ottenne il premio Bellemain. Trasferitosi a Parigi, entrò nello studio di Paul Blondel.

Il solo monumento che interessasse Garnier nella capitale francese - pare uno dei suoi biografi - fu la torre Eiffel. La trovò antiestetica ma sublime, «perché è l'espressione di un'epoca, la dimostrazione di un grande coraggio, perché è il presente, mentre il Louvre o Notre-Dame non sono che il passato». La sua formazione è caratterizzata da numerosi lavori per concorsi: dal «Museo-biblioteca», dell'agosto 1892, per l'Ecole Nationale Supérieure des Beaux-Arts di Parigi alla medaglia conseguita. Fanno successivo, con il progetto per «Stabilimento termale», al «Giardino di acclimazione», Premio Labarre nel 1896.

Presente sin dal 1892 al Grand Prix de Rome, vinse il primo premio nel 1899 con lo studio di una «Sede centrale di una banca di Stato». «E' a Tony Garnier che è toccata quest'anno la vittoria al Grand Prix de Rome. E se l'è davvero guadagnata con il suo talento, la sua perseveranza e il suo accanimento nel lavoro... Ha proposto un'idea nuova e migliorevole (lo giudicheremo presto in questa sede), la giusta risposta a un tema molto complesso, ma ben redatto». In quello stesso periodo prese consistenza l'idea di una città nuova, ispiratagli dall'opera di Emile Zola. Una «Cité Industrielle» vista come una «fabbrica, un luogo di circolazione e trasformazione di prodotti».

Alla sua prima campagna, nel 1901, il progetto venne giudicato da J.L. Pascal «un grande scarabocchio a matita... Il signor Garnier confonde la tendenza sociale che possono appassionarlo con la forza d'arte di cui potrebbe rivestirle e che sarebbero del più alto interesse». Dopo averlo proposto una seconda volta nel 1904, l'architetto realizzò il progetto definitivo nel 1917 delineando un complesso corredato da: il mercato del bestiame, lo stabilimento metallurgico, gli ospedali, i sanatori e i macelli lo stadio, l'aeroporto, i cantieri navali. L'ultima stesura rappresenta, in ogni caso, la somma di soluzioni già messe in opera nell'ambito dei programmi per lo sviluppo urbanistico di Lione: la «Cité Industrielle» è elaborata architettonicamente dalla successione dei progetti reali: macelli, la fabbrica con stalle, il quartiere industriale dal 1908, le ville di Saint Rambert, l'ospedale di Grange-Blanche.

Stabilitosi a Lione, dal 1905 Garnier eseguì una serie di grandi opere che ne evidenziano la complessa personalità: «Provocatore, utopista, progressista, moderno... E dietro a ogni qualificativo, attribuito a torto o a ragione, è un periodo della sua vita, un atteggiamento professionale o l'impegno sociale che traspaiono». Una visione sfuggo, però, a tali considerazioni ed è quella - suggerisce ancora Olivier Cinqualbre - di «architetto cosciente del posto che il lavoro collettivo occupa nella società, al punto da assegnargli una posizione abbastanza centrale nella sua opera, primo esempio nella storia dell'architettura».

Una storia in cui compaiono il «Mercato del bestiame a La Mouche» (1906-28), che costituiscono il primo progetto affidatogli dal Consiglio municipale di Lione, l'Ospedale Grange-Blanche (1913-33) organizzato come un quartiere e dove l'architettura in calcestruzzo appare meno «rigida nella realizzazione di quanto lasciassero supporre i disegni». La sequenza dei progetti si identifica con la centrale telefonica di Vaudrey, la Scuola di Tessitura di Lione, il Municipio di Boulogne Billancourt, sino ad approdare al Quartiere degli Stati Uniti, nel quale si assiste alla «trasformazione dei giardini privati in isole pedonali per la collettività». Datato 1917, il quartiere des Etats-Unis non ha equivalenti all'epoca». Il Monumento ai Caduti del quartiere di Montplaisir a Lione, la «Tonka Jancart» al cimitero di Caluire-et-Cuire, il «Monumento ai Caduti» in Place du Trocadéro a Parigi, rappresentano altrettanti momenti della sua attività che ha attraversato fasi diverse e diversamente interpretabili: dall'eclettismo ai grandi progetti, dal moderno-antico alla città celeste, dalla città attuale al ritorno al classico.

Un particolare interesse rivestì nella cultura di Garnier, scomparso nel 1948, la predisposizione al disegno e alla pittura, la sua indubbia capacità di fissare un'intuizione, uno scorcio d'ambiente, una costruzione mediante sapiente impostazione prospettica. La mostra alla Mole Antonelliana permette di seguire questo suo percorso, direi interiore, questo suo affidare al colore l'insieme della composizione, delineato con un segno concreto, mentre nei paesaggi i contorni perdono la loro definita collocazione nello spazio atmosferico, per lasciar posto a una fusione degli elementi costitutivi l'immagine esaltata dalla incidenza della luce.

«Questa pratica personale del disegno è tuttavia al centro della sua attività di architetto - sottolinea Gérard Monnier - come dimostrano gli innumerevoli disegni di progetti realizzati in vista di una costruzione. Tony Garnier scrive poco, ma disegna molto e costantemente. Gli architetti che gli furono vicini e i suoi allievi dell'Ecole des Beaux-Arts lo ricordano sempre intento a disegnare», invitato al Salon de Lione, del 1905, con alcuni disegni, Garnier espose, inoltre, paesaggi come «La giunca» e «I boschi comunali» a Maclas, l'acquerello «Lione» del 1918, conservato al Musée des Beaux-Arts, reso con delicata armonia nella profondità degli azzurri che incombono sulle strutture architettoniche. Del 1908 è il «Teatro d'Orango» e sorprendentemente lirico, è la gouache «Dintorni di Marsiglia» del 1909. L'esposizione merita, quindi, una visita anche solo per ammirare questo «tavolo» in cui, a tratti, la mano e la rigorosa impostazione dell'architetto si liberano per dare spazio all'immaginazione, all'interpretazione di una veduta di «Atene», della collezione Weckerlin, o di una Roma colta, con rara freschezza d'insieme, dall'alto, della «Scogliera di Terracina», matita ed acquerello, che si erge imponente sulle acque del mare o del paesaggio di «Tuscolo» immerso nella luminosità accecante del giorno.

Angelo Mistrangelo

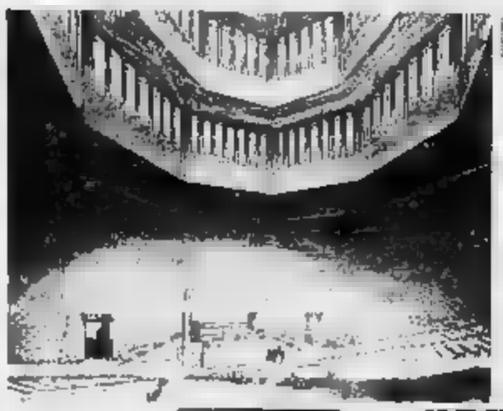

A sinistra, il progetto di Garnier per la Borsa del Lavoro a Lione, interno della Sala del Congressi. Sotto, lo stadio di Gerland; e, a destra, il monumento ai caduti, sempre a Lione

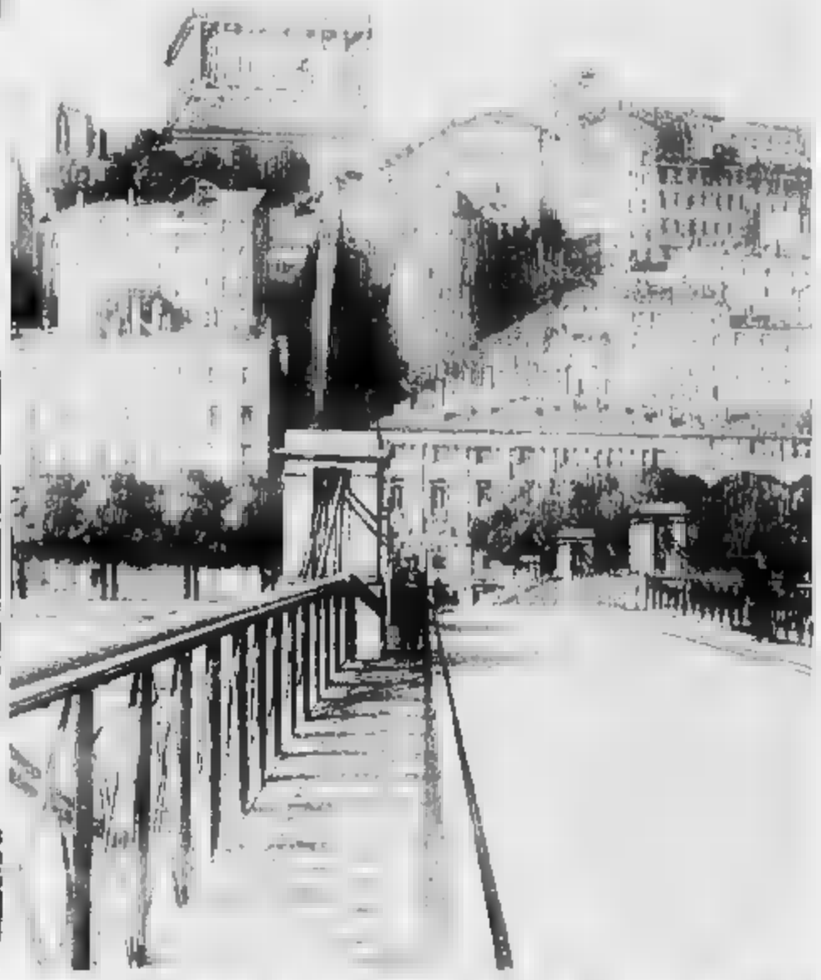

Tony Garnier 1869-1948
Sede: Mole Antonelliana
Periodo: 26 giugno-7 ottobre
Catalogo: Mazzotta
Orario: feriali 9/19, festivi: 10-13/14-18, lunedì chiuso.
Promotori: Centre Georges Pompidou/Centre de Création Industrielle di Parigi, Città di Torino, Assessorato per la Cultura.
Organizzazione mostra: Assessorato per la Cultura della Città di Torino con la collaborazione del Centre Culturel Français
Ufficio Stampa: Clara Gardini, Paola Alberti, Sergio Perri.

L'imperatore sposa la Signora per riscoprire il suo Brasile

Grazie alla Juventus, Julio Cesar vuole riprendersi quella maglia che fu sua nell'86: «Lazaroni aveva già in mente la squadra da schierare a Roma '90 e mi ha ignorato. Parreira ha però altre idee»

A fianco, Schillaci (a destra) e Aleinikov si sono incontrati per caso a Fiumicino: una stretta di mano ed un augurio. Qui sopra, Julio Cesar quando indossava la maglia del Brasile che ora vuole riprendersi

DAL NOSTRO INVIATO

BUGGHS ● La gente che circonda già di entusiasmo la Juventus aspetta con ansia il 5 agosto, giorno in cui potrà ammirare finalmente al completo tutta la rinnovata squadra bianconera. Intanto, con un po' di rammarico per la partenza del simpatico Rui Barros del quale non sfuggono le belle prove in terra di Francia, il popolo ha eletto a suo beniamino il brasiliano di colore Julio Cesar Silva, 27 anni, un passato di miglior difensore al mondiale dell'86 in nazionale di Telo Santana e quattro stagioni campionati in Francia.

Stopper o libero? *«Posso giocare in entrambi i ruoli, a Montpellier mi alternato facilmente nei due compiti»* precisa per scartare ogni sorta di equivoco e sforzandosi di parlare in italiano. In società c'è chi giura ciecamente su di lui anche come centrocampista difensivo, insomma ultimo baluardo davanti a Baresi su Maifredi volesse rivedere Fortunato alle spalle di tutti.

Lo prima giornata bianconera di Julio Cesar s'è trasformata in un bagno di applausi, autografi firmati, saluti e strette di mano. Il pezzo di pane, definizione coniata per lui da Giovanni Agnelli in riferimento al costo del suo cartellino (250 milioni), ha un unico cruccio: *«Non aver disputato l'ultimo mondiale solo perchè il selezionatore Lazaroni aveva già in mente la squadra non ha tenuto conto del passato. Pazzato, mi rifarò nel '94, il nuovo commissario tecnico Parreira ha ben altre idee»*.

Intanto la sua nazionale sta per diventare la Juventus. Dice: *«Ricordo di averla vista spesso in tv quando ero in Francia. L'ultima volta è stata nella finale di Coppa Italia di San Siro con il Milan. In quel periodo c'erano stati solo contatti tra me e la società bianconera. Ma analizzando il gioco della Juve mi sono detto che avrei dovuto cercare di fare il possibile per diventare un bianconero. In questo mese ho capito che cosa significa in Italia la Juve: i tifosi sono splendidi, la squadra parte dicia di grosse motivazioni»*.

Della formazione di Maifredi sta imparando a conoscere i nuovi acquisti. I nazionali li ricorda benissimo, non si è perso un match del mondiale. Di Baggio e Donadoni parla con entusiasmo. Su Walker preferisce glissare: *«E' un buon giocatore ma questi sono discorsi che spettano alla società»*.

Da sempre si ispira a Beckenbauer: *«E' stato il mio modello, continuo a rivederlo appena posso, ho una serie di cassette video delle sue partite più belle»*. E, anchai Pelè e Platini, ritenuti a ragione al di sopra di ogni considerazione, Julio Cesar, oltre a Beckenbauer cita a mo' di esempio per il calcio mondiale Maradona, Careca e Zico. *«Careca poi è un mio amico, e sarà anche il primo serio avversario che troverò di fronte, nella finale della Supercoppa del 1° settembre prossimo»*.

E' contento di avere Schillaci e Baggio dalla sua parte: *«Per un difensore come me è meglio così. Tutto il resto del vostro calcio mi è oscuro, dovrò capire a poco a poco il campionato italiano. Ma ai tifosi e ai critici dico che sbagliano se credono a uno Julio Cesar imborghesito dall'esperienza francese. Nel torneo transalpino ho imparato ad acquisire la mentalità europea, almeno nelle Coppe non dovrei avere, inizialmente, dei problemi»*.

Da dodici anni Julio Cesar è professionista e ha giocato in Brasile nelle file del Guarani. Eppure solo adesso ritiene di aver raggiunto finalmente il massimo: *«Credo di essere nato sotto la buona stella, non è facile arrivare alla Juventus che ha avuto nelle sue file un Platini, insieme a Pelè il miglior giocatore del mondo»*. Proprio l'asso transalpino è stato il primo a segnalare (se mai ce ne fosse stato bisogno) alla Juve le imprese di Julio Cesar in Francia. E per molte settimane Morini ha seguito il brasiliano nelle partite del torneo francese, dando a sua volta parere positivo. Con il beneplacito di Platini e Morini, ecco quindi che Julio Cesar si è preso una bella rivincita su Lazaroni che non ha avuto fiducia in lui per l'ultimo mondiale disputatosi in Italia.

Franco Badolato

I tifosi palermitani hanno accolto con entusiasmo Totò e Schillaci ieri sera nel quartiere Cep

Ventimila per Totò e il palco traballa

PALERMO ● E' finita con la quadriglia ballata in strada dopo l'inno di Mameli e *«Voglia di vincere»* quella dei Mandrilli della Nannini e Bennato, la grande festa per Salvatore Schillaci a Palermo nel rione Cep dove il centravanti della Juventus è nato 26 anni fa. Ed è stata anche un'entusiasmante festa bianconera. Infatti i vessilli juventini hanno sventolato accanto a quelli rosanero del Palermo (serie C1) e al tricolore, molti dei quali con l'immagine di Totò-gol.

Piazze e strade del quartiere periferico di alloggi popolari in fondo a via Leonardo Da Vinci sono state invase fino a notte da oltre ventimila persone. Qui il bomber idolo di Italia '90 diede bambino i primi calci. La folla che si è accalcata sopra, davanti e ai lati del palco allestito in via Barisano da Trani a cento metri dall'alloggio popolare in cui vivono i genitori e i fratelli minori di Schillaci (il padre lavora nella delegazione municipale della borgata di San Lorenzo). A un certo punto si è addirittura temuto per la stabilità della struttura, tanto sono state le autorità salite con in testa il sindaco, Leoluca Orlando, che ieri compiva 43 anni, è stato pure calorosamente applaudito: *«Allora non sono solo, sono con tutti voi»* ha gridato il sindaco catturando la folla e con evidente allusione alla situazione politica per la quale domani dovrebbe dimettersi o predisporsi a siglare una giunta più omogenea alla linea politica nazionale del suo partito. ■ Dc. Ma la politica è stata ben presto messa da parte. Applausi, sorrisi e abbracci sono stati solo per lui. Schillaci, scartato da ragazzo dal Palermo e costretto a trasferirsi a Messina e ora infine balzato nell'Olimpo del calcio mondiale: titolare della Juventus, capocannoniere al Mondiali. Insomma il top. Gli interventi delle autorità e degli organizzatori della festa con giochi pirotecnici e luminarie per i quali non si è badato a spese (quasi tutto, d'altronde, era offerto dalle ditte interessate) sono stati inframmezzati da cori di *«grazie Totò»* e di *«Hip-hip, hurrà»*. Schillaci e la moglie sono giunti su una Jaguar bianca messa a disposizione da un amico e, quando sono passati davanti alla chiesa di San Giovanni Apostolo, sono sembrati quasi una coppia in procinto di sposarsi, non fosse stato per gli abiti che indossavano. E lui? Commosso, gli è scappato qualche lacrimetta intenerito da quel bon di Dio di affetto che gli è stato scaricato addosso dalla valanga umana che contava i giorni in attesa dell'indimenticabile serata del Cep. Tanti anche i non abitanti del rione, giunti da ogni parte della città e anche dai centri della cintura. Affari d'oro per i venditori ambulanti spuntati fin dal pomeriggio con le loro bancarelle. La notte era calda, ma la gente non ci ha pensato, non ha troppo sofferto nella calca impossibile da regolare al punto che vigili urbani, poliziotti e carabinieri pure intenzionati a mantenere il controllo della piazza hanno dovuto arrendersi, affidandosi al buon senso dei tifosi che non è mancato. Tutto è andato liscio come l'olio. Il tripudio ha inorgoglito Schillaci che però ha conservato la sua abituale flemma. *«Totò, quanti gol farai?»* gli hanno chiesto parecchi amici e parenti e lui, con risata franca e pulita: *«Quelli che riuscirò a segnare»*.

Palermo inpazzisce per il bomber. E' stato invitato con la moglie a una crociera su una delle più belle barche della città, quella di Roberto Gallinari. E' richiestissimo da quasi tutti i circoli sportivi e non, alcuni dei quali tradizionalmente molto esclusivi. Uno *«juventus club Salvatore Schillaci»* è stato costituito da quattro giovani in via Aurista. Il presidente, Vincenzo Scaglione, 22 anni, è un accanito sostenitore del bianconero. L'idea di aprire il club a Palermo è venuta loro a Torino durante la finale di Coppa Uefa con la Fiorentina: *«Al Comunale c'erano gli striscioni di centinaia di club di tutta Italia e neanche uno di Palermo — spiega Scaglione — così ci siamo decisi e abbiamo anche avuto l'autorizzazione dalla Juventus»*.

Antonio Ravidà

Nelle speranze di Fortunato due bei calci alla sfortuna

In alto, Caliu, un rinalzo di lusso; qui sopra, Fortunato in cerca di riscatto

«Tornerò al mio ruolo, davanti alla difesa. Sono nato a centrocampo e lì voglio restare»

BUGGHS ● Poche notizie su Fortunato nella prima metà del 1990. Sfogliando la cronaca si ritorna al fatidico 10 gennaio, Coppa Italia a Pescara: *«Non dovevo neppure giocare, poi Galia si fece male e Zoff mi chiese il sacrificio, per un tempo. All'inizio della ripresa l'allenatore mi avvertì: ancora dieci minuti e poi esci. Non l'avessi mai fatto. In un'azione stupida ho appoggiato il pinde sulla linea bianca, quella che delimita l'area di rigore. Ho sentito un dolore ed è stata la fine della mia stagione. Infrazione del quarto malotarso, sentenziò subito il medico»*.

Fortunato guarì con calma ed il 18 marzo era pronto a rientrare. Fu in campionato contro l'Udinese: *«La malasorte volle che mi rompessi nuovamente il piede, nello stesso modo, nello stesso punto. Lì ho capito davvero che la stagione era finita, che avrei dovuto attendere a lungo e con pazienza»*.

In questi mesi si è discusso a lungo sul destino di Fortunato. Questa recidività all'infortunio fece sì che si dubitasse sulla sua possibilità di essere ancora calciatore interessante quale era stato in questi mesi di Juve al punto da attirare l'attenzione persino di Vicini considerando per lui un ruolo da vice di Franco Baresi.

«I discorsi più pericolosi sul mio conto sono stati quelli fatti in relazione al possibile arrivo di Donga. Per fortuna il presidente Chiusano mi aveva avvertito, mi aveva detto di stare tranquillo dicendomi anche che Donga non sarebbe arrivato e che io non mi sarei andato. Così sono rimasto ad aspettare, rispettando d'altronde il mio curatore: la pazienza è stata premiata».

Maifredi la tiene in grande considerazione, un posto in squadra glielo darà senza dubbio. Playmaker, nel basket si dice così. Ma che cosa significa nel calcio? *«Tornerò al mio ruolo, davanti alla difesa. Sono nato centrocampista e così vorrei continuare ad essere. Lì è bello stare anche se non si è al centro delle attenzioni. Lì passano un sacco di palloni e si ha modo di incidere in tante maniere sul gioco di una squadra»*.

Fortunato, una volta conosciuto Maifredi, è rimasto abbastanza confortato. Vuole dimenticare in fretta la passata stagione: *«Non ho nulla da rimproverare a Zoff, sia chiaro, al massimo me la posso prendere con la sfortuna e con una squadra che aveva troppe contraddizioni. Ma che nonostante questo è stata grandissima, perché è riuscita a vincere tanto e bene. Abbiamo battuto chiunque. Ed anche se Milan e Napoli hanno fatto qualcosa in più, per il prestigio dei loro risultati, non si può certo dire che sul campo ci siamo sentiti inferiori a loro. Soprattutto il Milan ne sa qualcosa»*.

Fortunato è un tipo strano. Di classe si potrebbe dire, ma poi la sua calma svela il vero volto, quello di un ragazzo ed anche di un padre di famiglia, maturato ma anche ambizioso. Uno di quelli che pensano che anche i gregari possono essere importanti. E che i gregari possono essere grandi con un vantaggio: *«Nessuno verrà mai a rimproverarmi per qualcosa che non ho fatto. Se Beggio o Schillaci non faranno gol ecco che partono i processi sui giornali. Io e quelli come me, invece, riusciamo sempre a fare qualcosa in più del dovuto. E' comodo vero?»*.

Fortunato vede il suo futuro rosa e azzurro: *«La squadra è buona, non dovrebbe fallire. Sento che anche in questa stagione arriverà un successo. D'altronde mi pare quasi obbligatorio dopo che lo scorso anno le due vittorie di Coppa non mi hanno visto protagonista se non nei primi mesi. Insomma, voglio il successo e voglio pensare che per la Nazionale vi sia ancora qualcosa da tentare»*.

Ventisette anni è l'età ideale per un giocatore. Ma nel '94, quando il Mondiale si sposterà in America, Fortunato ne avrà 31 di anni e potrebbe essere anche tardi per lui: *«Non illudo, anche se tutto è possibile. Voglio vedere cosa succede sin dalle prossime convocazioni. Di mezzo c'è un Campionato d'Europa e anche entrare a respirare l'aria del Club Italia sarebbe interessante. La Juventus per ora mi ha regalato delle soddisfazioni. e un giorno dovesse giungere anche una chiamata di Vicini sarei davvero contento. Finora, checchè ne dicano i giornali, non ho mai parlato con il tecnico azzurro. Ma in futuro chissà che non ci riesca»*.

p. s.

Zago, un gol scaccia-incubi Vazquez è il nuovo Mazzola

Applausi per il giovane e per il nuovo capitano venuto dalla Spagna

Sopra, Zago sembra aver dimenticato il brutto incidente di un anno e mezzo fa. A destra, Martin Vazquez in azione

BORNO ● Quanto vale il calcio d'agosto? Poco per chi perde, tanto per chi vince, ma soprattutto convince. Bene, nel doppio esordio stagionale di Borno (vittorie per 10-1 dei «vecchi» contro la squadra locale e per 11-0 dei «nuovi», rinforzati dal Primavera, contro una selezione della Val Camonica) il neonato Torino di Mondonico ha palesato condizione fisica e schemi ancora approssimativi, alcune individualità di notevole interesse.

S'è visto innanzitutto Skoro nei panni di mattatore, con sei reti una più bella dell'altra, s'è rivisto con piacere il rigenerato Zago tornare al gol dopo quasi diciotto mesi e s'è scoperto il primo Martin Vazquez versione granata.

Lo jugoslavo è stato utilizzato in posizione avanzatissima, con Muller al fianco, ma in appoggio. Skoro prima punta è un inedito assoluto in Italia, però Mondonico ha lasciato intendere che questo è il ruolo che meglio si adatta alle sue caratteristiche tecniche: chissà che finalmente non si possa vedere anche nel Torino il giocatore che per anni ha esaltato i tifosi di Sarajevo e Zagabria.

Inutile poi sottolineare con quanto piacere è stato accolto il gol di Zago (segnato tra l'altro su passaggio dello stesso Skoro), cui tutto l'ambiente granata, dal presidente al più semplice dei tifosi, augurano buona fortuna. Il giovane centrocampista (compirà 21 anni il 20 agosto) sta mostrando una grinta «cuore-faro» in questo ritiro bornese, per cui non c'è che da attenderne il completo recupero di condizione fisica per ritrovare il giocatore che due anni fa sembrava lanciato verso una luminosissima carriera.

Ed eccoci a Martin Vazquez. Inutili i giri di parole: l'attesa era tutta per lui, impegnato nella seconda partita stagionale, e i sei gol di Skoro gli tolgono appena un briciolo di spazio sul palcoscenico dell'esordio. Alla prima partita in granata, con la maglia numero 10 che è stata di Valentino Mazzola e la fascia di capitano al braccio, Martin Vazquez ha dato in soli 45' un saggio delle sue altissime qualità. Ha segnato due gol, ma soprattutto s'è distinto per la straordinaria capacità di palleggio e per la rapidità di esecuzione. L'asso spagnolo «apre» il gioco con una semplicità disarmante, sempre di prima, mettendo il pallone là dove dev'esser messo. Sì, va bé, contro lui e il resto del Torino c'erano i modesti dilettanti della Val Camonica, ma la punizione (ultratutto calciata due volte, per decisione dell'arbitro, e per due volte infilata nell'angolino alto alla destra del malcapitato portiere Camuno) con cui ha segnato il suo primo gol granata è stato un capolavoro imparabile anche per un estremo difensore professionista.

Direte: c'era certo bisogno di questa esibizione per conoscere le qualità dello spagnolo, ma invece è stato importante vederlo all'opera nella nuova dimensione, perché s'è capito subito che possiede davvero le stimmate del leader e sarà presto il faro di tutto il gioco granata.

Pur non conoscendo ancora il nome di tutti i compagni (non scordiamoci che li ha visti quasi tutti domenica per la prima volta), in particolare dei Primavera con i quali ha disputato la seconda partita bornese, s'è sbracciato sovente per chiamare la palla, incoraggiare gli attaccanti, rincuorare i più giovani dopo un errore.

Ha giocato soltanto il primo tempo, poi è uscito per un malanno comune di questi tempi: vescicha ai piedi. Quello sinistro in particolare è decisamente martoriato a causa di una nuova scarpa che gli ha lacerato la pelle all'altezza del tendine di Achille. Si spera di recuperarlo per lunedì, quando il Torino giocherà a Lodi contro il Crema.

«Non potevo mancare a questo appuntamento — ha spiegato a partita conclusa — *perché i tifosi erano venuti per vedermi e non sarebbe stato carino cominciare la stagione, anzi, la nuova carriera, con un forfait. I gol? Belli, spero di segnarne anche quando conteranno qualcosa. La punizione sono una delle mie specialità, di certo ne farò vedere altre. Presto, molto presto».* Parola di leader.

Ugo Rivadossi

RUSH TORNA IN ITALIA

Ian Rush dà la carica al Liverpool che stasera alle ore 20,15 a Massa affronterà in amichevole la Fiorentina. A distanza di cinque anni dalla pesante squalifica inflitta per la strage dell'Heysel, i «reds» tornano in Italia: l'ultimo incontro lo disputarono con la Juventus al Comunale di Torino. Nella gara valida per la Supercoppa si imposero i bianconeri per 2 a 0 con doppietta di Boniek. Fiorentina-Liverpool verrà telecrasmessa su Italia 1 con inizio alle 20,30.

Boniek, vecchia conoscenza bianconera, legge nello scudetto

Zibì predice Juventus-Napoli

Zibi Boniek

Il tecnico del Lecce vorrebbe imitare la «zona» di Sacchi. Dice: «Mi occorrono almeno tre anni di lavoro. Del Trap invidio il rapporto con i giocatori. Torino grande fra un paio di stagioni»

ROCCARASO ● La difficoltà non lo spaventano e le vuole affrontare, una alla volta, con lo spirito giusto. «Zibi» Boniek sin dai primi giorni di allenatore di una squadra di serie A (il Lecce, che ha portato in ritiro appena una settimana fa) sa bene di tuffarsi in un mare non sempre tranquillo. *«Il prossimo campionato* — spiega — *sarà difficilissimo. Prevedo che sarà diviso in due tronconi: da una parte chi lotta per lo scudetto, dall'altra chi vuole salvarsi. Ci sarà, quindi, molta concorrenza. Più polemiche rispetto al passato, maggiori processi e gente scontenta».*

Anche se il discorso non lo interessa direttamente, cosa prevede per la lotta al vertice? *«Senz'altro uno sprint nelle ultime giornate. Mi sembra di ipotizzare già Napoli e Juventus appaiate, pronte a superarsi proprio sul filo di lana, negli ultimi momenti di un campionato esaltante. Il Napoli che difende il titolo conquistato nella passata stagione e che ha fatto gli opportuni ritocchi, diventando una squadra ancora più completa e con un tecnico molto bravo. Sarà davvero difficile batterli. I bianconeri, per come si sono attrezzati, possono raggiungere grandi traguardi. Fa bene l'allenatore Maifredi a non nascondersi: c'è solo da applaudirlo per il fatto che dice di voler lottare su tre fronti. Poi la "Juve" non è sola il duo Baggio-Schillaci. C'è anche Casiraghi da non sottovalutare e che considero uno dei colpi più clamorosi del mercato, come non trascurerei Casiraghi».*

Dell'allenatore milanista Sacchi, apprezza il metodo di lavoro. Boniek vorrebbe fare anche la zona per adeguarsi al suo più illustre collega. Ma con il suo Lecce dovrà necessariamente adottare una tattica più accorta. *«Se mi danno del tempo per lavorare, forse tra tre-quattro anni potrò adottare anch'io la zona per il Lecce. Ma al momento devo giocare secondo i giocatori a disposizione».*

Ma torniamo al Milan che vede *«mena favorito»* dalle prime due squadre già citate. *«I rossoneri hanno cambiato meno di tutti* — sottolinea — *anche se è notevole il fatto che abbiano recuperato in pieno un fuoriclasse come Gullit. E' una squadra che può dare fastidio a tutti, ma non la vedo favorita come in altre stagioni».*

Trapattoni, invece, vorrebbe imitarlo nei rapporti con i giocatori. Cosa prevede per lui e la sua squadra? *«Quella vecchia volpe di un "Trap" sono convinto che non mollerà. Anche quest'anno inventerà qualcosa per dare motivazione alla squadra. Sinceramente non so con quali argomenti e metodi verrà lanciare nella mischia un'Inter che sulla carta è fortissima. Ci pensate? I tre stranieri motivati al cento per cento e poi tutti gli altri: da Zenga in poi. Sinceramente mi sembra anche la formazione più equilibrata».*

E della Samp che dire? *«Mi piace per come è gestita e nei fatti è vero che non vince nulla. In questi ultimi due anni qualcosa l'ha conquistata, e pieno merito! Prima o poi arriverà anche allo scudetto».*

Il Torino è tornato in serie A dopo appena un anno di purgatorio in B. I granata si sono attrezzati abbastanza bene per fare bella figura. Potrebbero anche rivelarsi una squadra in grado di inserirsi subito e con autorevolezza tra le grandi del campionato? *«Se devo essere sincero non vedo il Torino ancora per il giro scudetto. Ma sono convinto che in due-tre anni può tornare il grande Toro. Però c'è da dire anche un'altra cosa: tra un paio di stagioni quel tipo di squadra che ha costruito oggi, sarà ancora all'altezza della situazione? Però, e vorrei sottolinearlo, questo sono impressioni formulate oggi, dopo aver visto sulla carta le squadre. Per essere più precisi bisognerà vederle all'opera sul campo».*

L'occhio esperto di un personaggio del mondo del calcio come lui, certamente saprà individuare subito pregi e difetti delle squadre. *«Ma in questo momento* — conclude con un sorriso — *mi interessa soprattutto scoprire i lati buoni e quelli meno buoni della mia squadra. Ho 34 anni ed ho tanta voglia di fare bene; mi hanno affidato un gruppo che lavora con entusiasmo. Qualcuno quasi mi rinfaccia di essere arrivato troppo presto in serie A. Qualcun altro, invece, mi dice che quanto prima andrò ad allenare un grosso club. Sinceramente non sto pensando a questo. Ciò che do un momento all'altro passo squillare il telefono e mi si propongo una grande squadra. Per ora il telefono posso anche staccarlo: devo pensare esclusivamente al Lecce. Devo imparare tante cose, sono all'inizio ed una piazza come questa mi aiuterà senz'altro a fare questa esperienza che ritengo esaltante».*

Salvatore Gentile

Le avversarie dicono «no» al ripescaggio della Pro in C2

VERCELLI ● Tra mezze verità, ritardi e ripicche la Pro Vercelli rischia di sparire dal panorama calcistico italiano alla soglia dei 98 anni di storia (è nata infatti nel 1892 come Società ginnastica e undici anni dopo come società di calcio) caratterizzati da sette scudetti - più di quelli conquistati da Fiorentina, Roma e Napoli messi insieme - nell'albo d'oro ed una bacheca ricca di trofei. Ironicamente potrebbe morire per 900 milioni, cioè il prezzo di un terzino di serie C o neppure troppo bravo, nel momento in cui è diventata una delle società più sane d'Italia con il bilancio cristallino ed attivo e il capitale sociale ricostituito fino all'ultima lira.

Da un momento all'altro comunque è atteso il verdetto definitivo dopo la clamorosa, e per certi versi inattesa, riapertura del caso. L'ostinazione dei nuovi dirigenti Francesco Proli, Piervincenzo Bosso ed Ezio Rossi, affiancati da un pool di legali, ha ottenuto martedì un importante risultato: l'ufficio legale della Federcalcio si è preso 48 ore di tempo per esaminare la ultima novità nonostante il Consiglio federale abbia deciso una settimana fa lo scioglimento della società di via Massaua. La Pro Vercelli dovrà ripartire dalla Terza categoria con una denominazione sociale cambiata.

Proli, Marca e Rossi però non demordono ed è storia degli ultimi due giorni: rastrellano tutte le quote anche dai piccoli azionisti e si impegnano per la Pro Vercelli in Interregionale. Vogliono però a tutti i costi la C2 e sono disposti a giocare tutte le carte in loro possesso per riportare la squadra nella categoria che ha conquistato sul campo. Lunedì a Roma sono state consegnate due fidejussioni (400 milioni dalla Carito e 421 dalla Carisvar) ed altrettante linee di credito (150 milioni in ciascuna delle due banche) a copertura totale dei debiti di bilancio, per la riscostituzione del capitale sociale e per l'iscrizione alla C2. La copia dei documenti prima state spedite per fax, mentre gli originali sono stati recapitati a mano dopo un caotico viaggio in aereo.

A Roma scoppia un giallo che ha lasciato non pochi dubbi dubbi: il senatore vercellese Enrico Baiardi si rivolge in federazione per conoscere le ultimissime novità e si sente rispondere che non hanno ricevuto alcunché. Per la Pro Vercelli è ufficialmente radiata, dovrà ripartire dalla Terza categoria e cambiare nome. Baiardi chiede informazioni a Vercelli e trova le conferme necessarie, poi torna alla carica con un'imbarazzatissima Federazione riuscendo a mettere in chiaro le cose: un funzionario poco attento semplicemente non ha controllato il contenuto del plico consegnatogli da Piervincenzo Bosso, socio di Proli, nei termini prescritti.

L'avvocato Roberto Schieda, presidente della Cassa di Risparmio di Vercelli, contatta l'avvocato Sica della Federcalcio e presenta il ricorso della società. Spiega: *«Abbiamo chiesto sia la revoca del provvedimento di non iscrizione alla C2 sia, in subordine, la revoca della cancellazione della società, quindi la possibilità di essere ammessi all'Interregionale con il nome Pro Vercelli. Ci hanno preannunciato la risposta entro 48 ore, ciò entro questa sera».* Ieri intanto, per maggior sicurezza, le linee di credito sono state trasformate in assegni circolari e consegnate alla Federcalcio. L'hanno fatto Proli ed il suo legale Roberto Rossi. Poi i due hanno informato dell'iniziativa per la salvezza della Pro, almeno del suo nome. Oggi si saprà com'è andata.

L'ipotesi, per altro remota, che la Pro Vercelli venga riammessa in C2 ha scatenato le prime reazioni: il presidente del Martinafranca, dispensato in C2 *sub judice* per questioni di bilancio, ha annunciato le proprie dimissioni.

A Vercelli molti ricordano un precedente che potrebbe essere di buon auspicio: alcuni anni fa l'Alessandria retrocesse in Interregionale venne ripescata fra i professionisti solo a settembre, addirittura quando era già stato giocato il primo turno di Coppa Italia. I precedenti possono essere disattesi, ma la Pro, e non lei tutta Vercelli, continua a sperare: anche l'iscrizione in Interregionale di una società economicamente sana che possa mantenere il proprio nome sarebbe una soluzione più che accettabile. Qualcuno dice addirittura la migliore per un rilancio in grande stile. Però lo scoglio da superare è durissimo e, tra le tante voci, è spuntata anche quella della Promozione, con partenza da zero e con un altro nome: Proli e compagni non accetterebbero mai, e sarebbe la fine. Ci si chiederà allora perché la Federcalcio abbia voluto usare il pugno di ferro proprio con la Pro: tutti si augurano che non si arrivi davvero a questo.

Franco Cottini

SCEGLIETE LA VOSTRA ZONA.

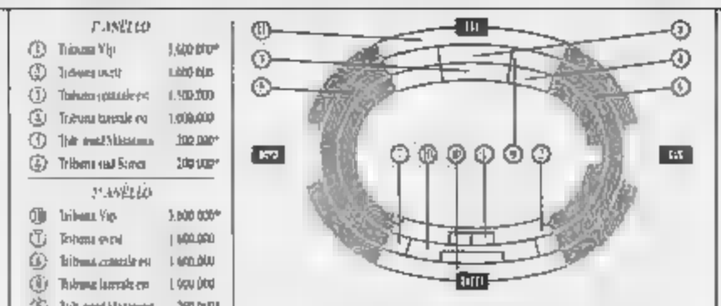

CAMPAGNA ABBONAMENTI 90/91.

■ Dall'11 luglio 1990 i nuovi abbonati possono prenotare il settore desiderato. ■ Dal 22 agosto è possibile ritirare l'abbonamento prenotato. ■ Hanno diritto all'abbonamento ridotto tutti coloro che al momento della sottoscrizione non abbiano compiuto il 16° anno di età. I bambini fino a 6 anni non pagano, non hanno diritto al posto. ■ I Club riconosciuti dalla Juventus F.C. S.p.A. usufruiranno di condizioni particolari per l'acquisto degli abbonamenti popolari. ■ I titolari di abbonamento godranno di un diritto di prelazione per i loro posti abituali in occasione delle partite della Coppa delle Coppe che la Juventus disputerà in casa.

BANCA CRT

Kappa

Abbonamento Juventus F.C. 90/91
Domeniche spese bene.

upim prima passo alla upim prima passo alla upim

Arese, presidente contadino cerca talenti nelle campagne

Dice il massimo esponente della Fidal piemontese: «L'allenamento porta via molto tempo, se un giovane studia o lavora è tagliato fuori. Nei paesi, i bimbi sono ancora capaci di correre»

Franco Arese presidente della Fidal piemontese. *«Finalmente la persona giusta»*, è l'immediato commento di chi ha fresco nella memoria le imprese del mezzofondista azzurro (oltre alla sua autentica passione per lo sport). Valutazione forse prematura, visto che dirigere è cosa ben diversa dal gareggiare, ma profondamente sentita — oltreché auspicata — da chiunque ami l'atletica leggera.

«Per il solo fatto di essere stato un buon atleta, uno non deve credere di arrivare in Federazione o fare il padrone — sottolinea il neopresidente —. *Ci vuole umiltà, correttezza, equilibrio. Alcune società insistevano perché accettassi. Ho riflettuto a lungo, prima di decidere. Di sicuro ho rotto qualche uovo nel paniere».* E' comunque un fatto che la notizia ha destato stupore.

— Come mai questa scelta?

«Ragioni specifiche non ce ne sono. Oltre alla voglia di tornare insieme agli amici, di togliermi un po' dal lavoro, c'è il desiderio di fare qualche cosa per l'atletica della regione».

— E l'ambizione personale non c'entra?

«Certo. Sarebbe inutile negarlo. Lo ritengo normale, del resto. Per un contadino di Centallo è un grosso traguardo diventare presidente della Fidal piemontese».

— «Fare qualche cosa per l'atletica», che cosa?

«Io penso che la nostra atletica sia abbastanza in buone condizioni. A livello giovanile ci sono ottimi elementi. Ma dopo i 19 anni l'attività sportiva si scontra con quella lavorativa o universitaria. Per fare atletica, oggi, ci si deve allenare due volte al giorno, e se si lavora o si studia non si può farlo. Se invece lo fai, mentre tu ti alleni gli altri si laureano, trovano lavoro, si sistemano. Un problema dell'atletica, ma anche dello sport in genere».

— A cui non è facile porre rimedio...

«Ma è proprio questo che il Comitato regionale deve cercare di fare: evitare che chi ha talento e voglia vada perduto. Sono stufo di sentire dire che l'atletica è dura. Intanto, che non è vietato: l'atletica è uno sport bellissimo. E chi ha motivazioni viene fuori. Basta che ci creda e abbia tutte le strutture necessarie».

— Altre iniziative locali?

«Fare tornare la grande atletica in Piemonte. Questo è molto importante. Altrimenti giornali e tv non ne parlano. E se manca la pubblicità la gente se ne dimentica, i giovani se ne disinteressano. Le gare sono uno stimolo che coinvolge tutto l'ambiente».

— E in campo nazionale?

«A livello di vertice andiamo bene. I campioni continuano ad esserci: Bordin, Antibo, Panetta, Mei, Occhiena. Bisogna però creare una base per evitare che esaurito un campione non ci sia più nessuno alle sue spalle. E per questo è necessario che la Federazione aiuti i Comitati locali. Le nuove leve bisogna cercarle nei paesi, dove c'è gente forte che va a scuola a piedi e impara a correre fin da piccola per non arrivare dopo che la campanella è suonata».

— E Franco Arese, dopo aver sistemato l'atletica piemontese, si impegnerà anche per quella nazionale?

«A me piace fare le cose per gradi. Ho incominciato come presidente dell'Atletica Cuneo, poi sono diventato consigliere regionale, adesso sono presidente e per ora mi basta fermarmi qui. Un incarico nazionale comporterebbe anche problemi familiari, di lavoro. E io ho una moglie, tre figli che adoro e un lavoro che mi piace. Attualmente sento che il mio posto è questa, in seguito vedremo: magari cambierò qualche cosa».

Giorgio Destefanis

ANDREINI SALTO RECORD

Marco Andreini (nella foto), un romano di 29 anni, ha stabilito ieri sera nel corso del meeting di atletica di Cesenatico il nuovo primato italiano di salto con l'asta, raggiungendo la misura di m 5,61. Il record precedente, inferiore di un centimetro, apparteneva dal 30 luglio '87 a Gianni Stecchi

Burrell: «Toglierò al grande Lewis il primato sui 100»

E' giunto ieri sera al Sestriere, in attesa del meeting. Dice: «Sono in una forma strepitosa. Forse disputerò anche la staffetta 4x100». Greifingher, il suo manager: «E' un vero fenomeno»

SESTRIERE — E' arrivato in serata al Sestriere a bordo di un'auto messa a disposizione dagli organizzatori, accolto come una star. In assenza di «King» Carl Lewis, fermo ancora a Houston per smaltire un risentimento muscolare, tutti i riflettori sono puntati su questo «astro nascente» dei 100 metri. E Leroy Burrell ha assunto subito il ruolo del protagonista: non spaccone, ma sicuro di sé, con idee molto chiare.

Ha viaggiato da solo: alcuni compagni del «Santa Monica Track Club» sono giunti con volo Pan-Am diretto New York-Milano, ritorato in Italia con otto ore di ritardo, mentre Leroy è sbarcato, sempre all'aeroporto milanese, al termine di uno volo New York-Malmoe-Copenhagen-Milano. I compagni poi sono arrivati, più o meno alla stessa ora sul Colle, a bordo del pullman messo a disposizione dalla Fidal.

Così, a sette giorni dal meeting internazionale di atletica leggera, organizzato dalla Sestriere S.p.A. e dalla Fidal, in stessa di un Lewis deciso a ritorcare il record del mondo di salto in lungo detenuto dal '68 da Beamon (8,90 metri), tocca a Burrell il ruolo di prim'attore, deciso a puntare sul record mondiale dei 100 metri detenuto dall'anticorivale Lewis (9"92).

Ma chi è questo Leroy Burrell, futuro «figlio del vento», salito alla ribalta per aver recentemente superato proprio Lewis, sulla distanza, durante i Goodwill Games di Seattle? E' nato a Filadelfia il 21 febbraio del '67, è alto 1,80 per 82 kg, è studente di Comunicazione all'università di Houston, legato al «Santa Monica Track Club». E' primo nella graduatoria mondiale dell'89 per quel 9"94 ottenuto a Houston il 16 giugno dello scorso anno ed è quarto nella classifica dei record mondiali di sempre. Che sia un tipo da prendere con le molle lo si comprende al primo impatto. Sorridente.

«Non sono arrivato sin qui per fare il turista — esordisce Leroy — *ma con obiettivo ben preciso: centrare il record del mondo sui 100 metri. Per riuscire nell'impresa, avevo bisogno di un periodo di ambientamento ed eccomi con largo anticipo al Sestriere. Due centesimi di secondo non mi paiono impossibili da recuperare. Sono in forma strepitosa. Può darsi che corra anche la staffetta 4x100, ma voglio il successo mondiale nella gara individuale. Escludo invece di affrontare sui 200 piani l'altra rivelazione Michael Johnson: lo farà, forse, a Bruxelles».*

Il manager David Greifingher conferma i bellicosi propositi di Burrell. *«Vincerà la gara* — dice —, *farà il record mondiale. Questo ragazzo è un fenomeno con ampi spazi per migliorarsi».*

Alberto Funi

Burrell vuol diventare in fretta il re dello sprint: ha le doti per riuscirci

Furlan vince ancora ed entra nei «quarti»

A Sanremo il veneto, che gioca per il circolo «Le Pleiadi» di Moncalieri, lascia soltanto quattro giochi allo svedese Utgren. Perez Roldan, il grande favorito, rischia il k.o.

SANREMO — Renzo Furlan, veneto di Conegliano, tesserato per il circolo «Le Pleiadi» di Torino, nel Sanremo Open di tennis ha raggiunto brillantemente i quarti di finale.

Dopo la prodezza compiuta martedì, quando aveva liquidato il forte haitiano Agenor, testa di serie numero cinque, Furlan ha ieri avuto vita piuttosto facile contro lo svedese Utgren, al quale ha lasciato quattro giochi soltanto.

Malgrado il facile score (6-1, 6-3), il giovane veneto ha tuttavia denunciato un attimo di smarrimento nella fase di avvio della seconda partita, smarrimento al quale è risultato estraneo il giudice di sedia che gli ha imputato un warning (ammonizione) derivatogli dall'eccessivo tempo impiegato per effettuare un servizio) che ha avuto il potere di innervosirlo, tanto da indurlo ad un vivace scambio di battute con il giudice.

Nel primo pomeriggio l'argentino Guillermo Perez Roldan — testa di serie numero sei — ha invece riproposto al pubblico il replay della partita che nella prima giornata lo aveva opposto al diciassettenne Santoro, giovanissima speranza del tennis francese.

Il sudamericano, con un avvio svogliato e certo tutt'altro che in linea con quanto è lecito aspettarsi dal numero 17 del mondo, ha dato eccessiva confidenza al finlandese Rahunen (che nel ranking Atp occupa il 67° posto) che gli ha rifilato un perentorio 6-0. Stessa musica fino al 2-5 per Rahunen nel secondo set e poi Perez Roldan — ormai sull'orlo dell'eliminazione — ha saputo ritrovarsi tanto da aggiudicarsi secondo e terzo set (7-5, 6-1) con un deciso rush che ha schiantato il rivale finlandese, in evidente calo fisico dopo la prima parte del match.

Nella serata si è infine completata la parte alta del tabellone. Oltre a Furlan e Perez Roldan hanno raggiunto i quarti l'uruguaiano Filippini, che ha avuto ragione del francese di origine algerina Benhabilles (2-6, 6-4, 7-5) e lo spagnolo Arresi, che in tre partito ha eliminato l'italiano Pescosolido.

Il diciannovenne romano, allenato da Zugarelli, dopo una buona partenza coronata dal successo nella prima partita, ha subito il ritorno del più esperto spagnolo che con un'attenta condotta di gara ha costretto il nervoso italiano alla resa: 5-7, 6-2, 6-2.

Bruno Colombero

Furlan, veneto trapiantato a Torino

A MONTECATINI

TRIS — venerdì 3 agosto 1990 ore 22,40

PREMIO EL VAQUERO BOUTIQUE — L. 24.000.000

N	CAVALLO	GUIDATORE	METRI	PRONOSTICO
1	ESCALON	F. Picchi	2040	Rendimento alterno. Compito difficile.
2	DEMO DI ALBA	R. Rosaspina	2040	Poco convincente. Poche speranze.
3	FENATA	V. Vespa	2040	Abbastanza regolare. Qualche chance.
4	FICO DEL LARIO	G. Mele jr.	2040	E' in miglioramento e merita attenzione.
5	CHAMPOLUC	G. Fantini	2040	E' discontinuo, ma ci sta.
6	DUNKIRK	D. Parenti	2040	In progresso. Sorprese.
7	ESPLOIT DALVA	R. Mele	2040	Se in vena, può ben figurare.
8	EBRADOR	Ub. Baldi	2040	Alla ricerca di migliore condizione.
9	INK DEI BESSI	M. Barbini	2040	Ha molti mezzi ed è atteso.
10	ECLAIR	G. Carotenuto	2040	Ha dimostrato di saperci fare.
11	GORDON EFFE	R. Biagini	2060	Finora non ha brillato. Può inserirsi.
12	INTERESTING OK	R. Gradi	2060	Di indubbia qualità, ma in regresso.
13	GARRET LG	B. Lindblom	2060	Ha vinto di recente e potrebbe ripetersi.
14	GONZALES OM	M. Capanna		Ha i mezzi per farsi valere.
15	GUCCI OM	N. Bellei	2060	E' in ottima condizione. Protagonista.
16	COLLECTOR'S WORK	A. Baveresi	2060	Il nastro lo penalizza, ma è molto veloce.
17	KASH DARE	L. Berggren	2080	Ha classe superiore ed è pericoloso.

RAPPORTI DI SCUDERIA
Nessuno

IL PRONOSTICO
Gucci Om
Kash Dare
Ink Dei Bessi

LE SORPRESE
Gordon Effe
Interesting Ok
Garret Lg

ALCUNE COMBINAZIONI POSSIBILI

3 CAVALLI	L. 6.000	Gucci Om, Ink Dei Bessi, Collector's Work
4 CAVALLI	L. 24.000	Gucci Om, Ink Dei Bessi, Gonzales Om, Gordon Effe
5 CAVALLI	L. 60.000	Gucci Om, Kash Dare, Gonzales Om, Gordon Effe, Garret Lg
6 CAVALLI	L. 120.000	Gucci Om, Kash Dare, Collector's Work, Interesting Ok, Gordon Effe, Garret Lg

N.B.
L'accettazione delle scommesse avrà termine alle ore 21,10 di venerdì.

Tennis a Marina di Massa s'impone il torinese Moine

Gioca per il Circolo della Stampa-Sporting, ha 23 anni, sta entrando fra i primi trecento giocatori del mondo. La prossima settimana si allenerà con Cancellotti a Montecarlo

Dopo le brillanti prestazioni di Renzo Furlan e Cristiano Caratti, portacolori del circolo Le Pleiadi di Moncalieri, un altro tennista piemontese si sta mettendo in bella evidenza nel circuito professionistico internazionale. Si tratta del ventitreenne Silvio Moine, B1 di classifica, tesserato per il circolo della Stampa Sporting di Torino, impegnato nella disputa di un circuito di tornei validi per la classifica mondiale Atp. Moine si è imposto nella tappa di Marina di Massa, conquistando un prezioso bottino di punti con i quali dovrebbe insediarsi intorno al numero 300 del ranking internazionale.

«Era da tempo che inseguivo una vittoria così importante — commenta Silvio — *e finalmente sono riuscito a centrare l'obiettivo. I punti guadagnati mi permettono di evitare le scoglio delle qualificazioni nei prossimi circuiti di tornei che disputerò».*

A Marina di Massa, Moine ha ceduto soltanto 21 games in cinque incontri, sconfiggendo nell'ordine lo svedese Siodon, l'italiano Massari, l'austriaco Prerovski, lo jugoslavo Suric ed il tedesco Muller.

«E' stato il torneo in cui ho giocato il tennis migliore della mia carriera — sottolinea Silvio — *riuscendo anche ad attaccare molto più spesso che non in passato. Spero adesso di mantenere il più a lungo possibile la forma attuale, soprattutto in vista dei tornei di Pescara, San Marino e Venezia che avranno luogo nelle prossime settimane».*

Nel corso dell'attuale stagione, Moine si è imposto anche nel torneo di serie B di Piacenza, oltre ad avere raggiunto i quarti di finale nei tornei Atp di Stoccolma e Forlì.

Due settimane fa, a Forte dei Marmi, il torinese è stato fermato negli ottavi dall'ex davisman Massimiliano Narducci al termine di un incontro mozzafiato. Silvio ricorda la partita: *«E' stata incredibile. Per due volte ho avuto il match-ball e in entrambi i casi la cattiva sorte mi ha condannato. Prima Narducci ha conquistato il punto con un clamoroso nastro, poi sfruttando un incrocio che è rimasto miracolosamente in campo. Peccato perché sarebbe stata una vittoria di prestigio».*

In vista della disputa dei prossimi tornei italiani, Moine trascorrerà una settimana a Montecarlo, dove lo attende l'ex azzurro Francesco Cancellotti per otto sorte di sedute di allenamento. Sembra ormai certo che Cancellotti, animato dalla voglia di tornare in alto, si trasferirà da ottobre a Torino per allenarsi presso il centro tecnico diretto da Vittorio Crotta.

f. m.

Moine, un torinese fra i «big»

L'Europa in tasca

Gente Viaggi di agosto
regala
"Visitando l'Europa"
il regolo che, in 12 schede, vi dice tutto sui paesi d'Europa.

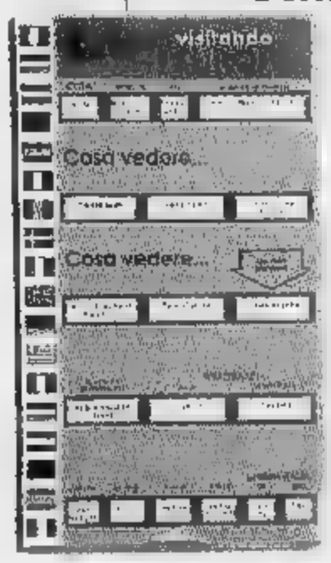

In collaborazione con Hollo

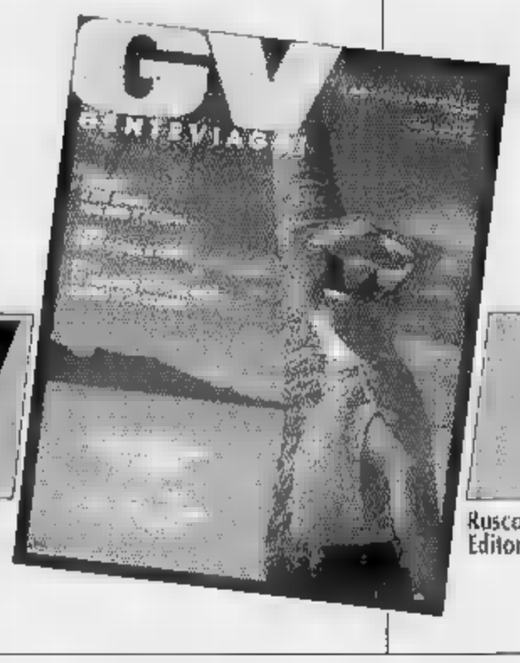

GV GENTEVIAGGI
La grande evasione

Rusconi Editore

Breitling Chronomat

- Cronografo automatico 12 h.
- Cassa in acciaio con lunetta girevole a scatto.
- Impermeabile fino a 100 mt.
- Corona e fondo avvitati.
- Vetro zaffiro con trattamento anti-riflesso.
- Divisione dell'ora in centesimi.
- Tachimetro.
- Bracciale d'acciaio o cinturino di pelle.
- Disponibile anche in oro 18 kt.

GIOIELLERIA
STECCO BENITO
Corso Francia, 2 A - TORINO - Tel. 437.41.07

AUCHAN

L'IPERMERCATO CHE FA GRANDE LA VITA

BUONA ESTATE E BUON APPETITO

Yo - Gar integratori 33 cl	L. 1.000 (L. 3.030 al kg)
Succhi Santal 1 lt	L. 1.680
Pasta Spiga 500 gr	L. 1.090 (L. 3.030 al lt)
Polpa pronta De Rica 3 x 400 gr	L. 2.220 (L. 1.850 al kg)
Tonno Mareblu 2 x 160 gr	L. 3.200 (L. 10.000 al kg)
Carne Manzotin 4 x 90 gr	L. 3.690 (L. 10.250 al kg)

VOGLIA DI COSE BUONE

Insalata pronta "Saladette" 250gr	L. 1.190 (L. 4.760 al kg)
Gelato Antica Gelateria Dell'Adige 350gr	L. 1.500 (L. 4.285 al kg)
Yogurt frutta Vitasnella 500gr	L. 1.950 (L. 3.900 al kg)
Filetti di Limanda "Mare Fresco" surgelati 300gr	L. 3.000 (L. 10.000 al kg)
Grana Padano	L. 15.500 al kg
Prosciutto crudo	L. 29.800 al kg

PREZZI FINO AL 4/08/90

Birra Bavaria 6 x 33cl
L. 2.780
(L. 1.404 al lt)

Mozzarelle Pugliesi
L. 9.990
al kg

Auchan
ORARIO 9 - 21 / LUNEDI' 14 - 21

C.so Giulio Cesare angolo c.so Romania - Torino - Tel. 011/3102132 - Parcheggio 2.000 posti

SUPERCAST
Schell
Redgrave
Sharif
Olivier
Howard
Andress
Ferrer
Palmer
Schygulla
Sommer

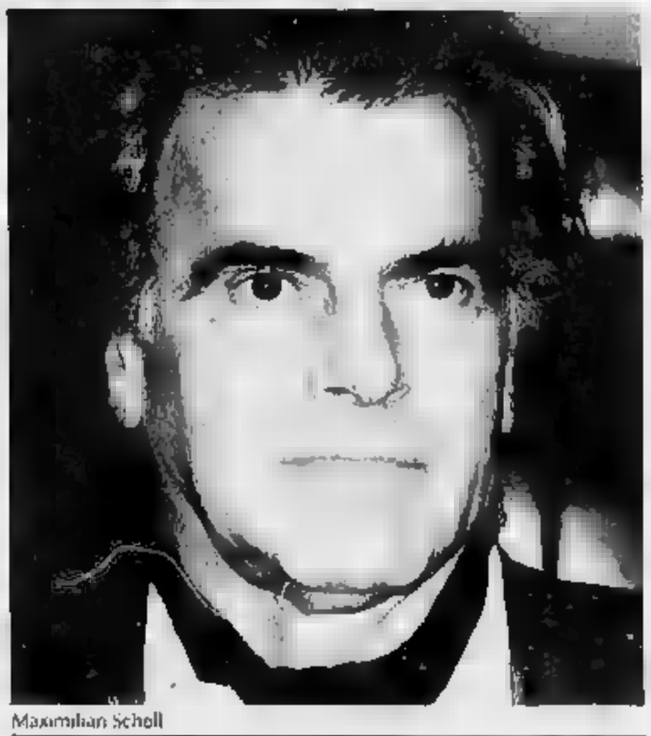
Maximilian Schell

Vanessa Redgrave

Hanna Schygulla

Il kolossal di Chomsky (4 puntate) da ieri di nuovo in tv su Raidue

L'avventura di Pietro il Grande

E' partito ieri in replica su Raidue la prima delle quattro puntate di «Pietro il Grande» il kolossal (Premio Emmy 1986) che nell'ottobre '86 ottenne un grande successo di stampa e di pubblico. Le puntate successive andranno in onda il 2, 6 e 9 agosto. L'edizione italiana è stata curata da Rosanella Lello Nogara.

Tratto dalla biografia di Robert K. Massie, vincitore del Premio Pulitzer, lo sceneggiato si avvale di un cast d'eccezione: Maximilian Schell, nella parte dello zar adulto (mentre l'attore Jan Niklas interpreta lo zar giovane), Vanessa Redgrave (Sofija, la sorellastra dello zar), Hanna Schygulla (Caterina, la seconda moglie), Helmut Grieo (Alexander Menshikov, amico e confidente di Pietro), Omar Sharif (il principe Feodor Romodanovsky), Laurence Olivier (il re d'Inghilterra, Guglielmo d'Orange), Trevor Howard (Isaak Newton), Mel Ferrer (Federico di Hannover), Ursula Andress (Athalia, amante del re di Svezia e affascinante spia), oltre a migliaia di comparse.

La regia è di Marvin J. Chomsky, vincitore per tre volte del premio Emmy. La fotografia è di Vittorio Storaro, due volte vincitore dell'Oscar, che con la sua troupe italiana ha «fissato» immagini suggestive riuscendo ad immergerci nell'atmosfera medioevale dell'antica cittadina di Suzdal, a 150 miglia da Mosca, dove è stata effettuate le riprese, includendo poi Mosca, Leningrado (San Pietroburgo) e altre località dell'Austria e della Russia.

Lo sceneggiato — definito dal «The Boston Herald» «un prodotto che «rappresenta un momento culminante nel campo delle produzioni televisive» — ripercorre tutta la vita dello zar, dal 1672 al 1725 (narrata da lui stesso) in un'appassionante cavalcata suddivisa in quattro parti: la lotta per il potere; la grande ambasceria; la guerra del Nord; il potere assoluto.

«Pietro il Grande» è stato girato, per lo più in un clima polare, nella città medievale di Suzdal, dove è stata ricostruita una parte del Cremlino, a Leningrado (all'epoca del film chiamata Pietroburgo), nel monastero di Zagorsk, nella vastità di Buchara e negli studi di Mosca. Altre scene sono state girate in Austria.

«Gli attori hanno veramente sofferto il freddo», dice il regista e produttore Marvin J. Chomsky, «perchè i loro costumi non erano certo adatti ad un clima di 45° sotto zero, e soprattutto le sottili calzature italiane. Per le riprese sono serviti migliaia di costumi, di cui circa un centinaio ordati di ermellino e decorati con preziosi bracciali. I costumi più preziosi sono stati creati da uno stilista italiano di Roma, gli altri venivano da Mosca».

Chomsky ha riscontrato un grande entusiasmo per la figura di Pietro, in Russia, e questo spiega, in parte, l'attiva collaborazione ricevuta dalla troupe da parte del governo sovietico. «Lo considerano una sorta di precursore di Lenin», spiega Chomsky. «E' d'altra parte fu lui a dare inizio alla separazione tra Stato e Chiesa, a tassare i religiosi e gli aristocratici, avendo lui stesso lavorato come fabbro e costruttore di navi. Per i sovietici si tratta di conquiste mirabili. Tutti sanno anche che era dispotico e crudele, proprio come viene descritto nel libro di Robert K. Massie a cui non abbiamo fatto riferimento per la nostra serie. La sola cosa che ci hanno chiesto è stata quella di dare poco risalto all'aspetto di Pietro come grande bevitore. E lo abbiamo fatto».

Mel Ferrer

Chomsky, che ha una vasta esperienza nella produzione di miniserie (sono sue la serie «Inside the Third Reich», «Holocaust» e «Attica») parla con grande ammirazione della efficienza delle troupe sovietiche ed in particolare del coraggio degli stuntmen. «Sono tra i migliori con cui abbia mai lavorato», dice, e le scene delle battaglie lo dimostrano. Ci sono stati alcune ferite per le cadute da cavallo o per le esplosioni troppo ravvicinate ma, in definitiva, non ci sono stati grossi incidenti malgrado la furia selvaggia delle cariche».

Occasionalmente ci sono state anche delle inefficienze. «Lo abbiamo chiamato il caso delle parrucche scomparse», racconta Chomsky ridendo. «Ma in realtà non è stato affatto divertente. Finite le riprese a Buchara, spedimmo tre bauli pieni di importanti parrucche a Suzdal. Non arrivarono e nessuno sapeva che fine avessero fatto. Dovemmo sospendere le riprese tre settimane. Poi, come per caso, riapparvero. La spiegazione che mi vennero sussurrata fu che almeno due dei bauli erano stati svuotati e caricati di meloni, che i conducenti dei camion pensarono a vendere, prima di dirigersi a Suzdal con le nostre parrucche».

Chomsky ha prodotto «Pietro il Grande» per la Nbc. La Viacom ne curerà la distribuzione internazionale. «Abbiamo ricostruito il quadro di un'epoca, sia in Russia che in Europa», dice il produttore-regista. «La nostra scena sono sontuose, i costumi elaborati e le battaglie avvincenti, ma tutto questo impallidisce di fronte alla trascinante passionalità del grande zar. Egli domina la scena così come dominò nella vita reale. Ebbe molte storie d'amore — le donne lo trovavano irresistibile — ma amò veramente solo due volte: la prima, quando, da giovane, conobbe Anna Mons, e la seconda, quando incontrò Caterina, una contadina, che egli fece imperatrice.

«Che piaccia o no, il magnetismo personale di questo uomo scaturisce dirompente da ogni fotogramma del film. Anni il potere e lo «i finora diventare la figura dominante del suo tempo».

Il meglio del cinema

Maximilian Schell nella parte di «Pietro il Grande», grande e complessa figura di sovrano utopico e sognatore, disposto a sacrificare tutto — compreso l'amore della sua famiglia — per fare della Russia una grande potenza Occidentale.

Schell, nato in Austria e cresciuto in Svizzera, ha vinto un Oscar, nel 1961, per «Judgement at Nuremberg» e con due «nominations' per i film «Julia» e «The Man in the Glass Booth». «In questa parte — ha detto — ho cercato di rendere al massimo solo il sovrano potente, ma soprattutto l'essere umano con le sue paure, i suoi dubbi, le sue ambizioni».

Vanessa Redgrave, nella parte di «Sofija», la forte e spietata sorellastra di Pietro che cospirò, spinta dalla sua sete di potere, per togliere al giovane Pietro il diritto al regno di Russia. Proveniente da una delle più illustri famiglie britanniche, la Redgrave ha vinto, nel 1977, un Oscar come «Migliore Attrice Non Protagonista» per la sua interpretazione di Julia nel film omonimo e nel 1985 ha ricevuto una «nomination» all'Oscar come «Migliore Attrice» per «The Bostonians», oltre a numerosi premi e riconoscimenti.

Omar Sharif, nella parte del «Principe Romodanovsky», l'astuto ed illuminato nobiluomo, che aiutò Pietro ad andare al potere, sempre presente, come consigliere e fedele sostenitore, in tutti i momenti di crisi del lungo regno dello Zar.

L'attore egiziano ha ottenuto una «nomination» per il film «Lawrence of Arabia» (1962). Inizia dalla sua carriera internazionale. Ricordiamo tra le sue interpretazioni quella del «Dr. Zivago» e di «Gengis Khan».

Omar Sharif

Laurence Olivier interpreta il «Re Guglielmo D'Orange». Il monarca inglese che Pietro incontrò durante il suo storico viaggio attraverso l'Europa.

Uno dei due più grandi attori di questo secolo, Oliver ha vinto tre Premi Oscar («Hamlet» e due per meriti speciali) e tre Emmys («The Moon and Silence», «Long Day's journey into Night», «Love among the Ruins»), recenti in una lunghissima carriera.

Trevor Howard è «Sir Isaac Newton», le cui teorie scientifiche affascinavano la feroce curiosità dello Zar Pietro.

Vincitore di un Emmy per la sua interpretazione nel «The Invincible Mr. Disraeli». Howard ha anche ricevuto una «nomination» all'Oscar per «Sons and Lovers».

Ursula Andress, nella parte di «Athalia», l'affascinante ed intrigante spia di corte, che, per ordine di Carlo XII di Svezia, si infiltrò tra i fedelissimi di Pietro durante la Grande Ambasciata in Occidente.

Nata a Berna, in Svizzera, la Andress raggiunse rapidamente la notorietà, nel 1962, con il primo film della serie di James Bond, «Dr. No». Tra le sue interpretazioni vanno ricordate «What's New Pussycat?», «The Blue Max», «Fun in Acapulco», «Casino Royal» e «Clash of the Tytans».

Mel Ferrer, nella parte di «Federico di Hannover», il primo dei sovrani europei che Pietro incontra durante la sua missione in Europa. Egli seppe astutamente sottrarsi alla proposta dello zar per un'alleanza militare contro la vicina Svezia.

Uomo versatile (attore-scrittore-produttore) diventato famoso per aver interpretato «War and Peace», dopo numerosi film è stato anche interprete, per tre stagioni, del serial televisivo «Falcon Crest».

Lilli Palmer, nella parte di «Natalia», la madre di Pietro, la cui posizione di reggente viene contesa da Sofija.

L'attrice berlinese divenne famosa in campo internazionale nel 1938, interpretando insieme a Peter Lorre il film di Alfred Hitchcock «Geheimagenten».

Hanna Schygulla, nella parte di «Caterina», la bionda e aperta contadina della Livonia, che diventa l'amante dello Zar Pietro e successivamente Imperatrice di Russia.

L'attrice, di origine polacco-tedesca, è diventata famosa con il film «The Marriage of Maria Braun», diretto da Fassbinder, con cui ha lavorato anche in «Lili Marleen» e nella mini-serie di 15 ore «Berlin Alexander Platz».

«Ritengo di aver pienamente capito Caterina — ha detto l'attrice —. Quando incontrò Pietro, era una ragazza semplice, non bella, ma molto sexy. Allora aveva solo anni e si innamorò perdutamente di lui... e lui di lei. Da allora, per tutto il resto della sua vita, seppe dargli ciò che lui voleva da lei: amore, amicizia, fedeltà e figli».

Elke Sommer, nella parte di «Carlotta di Hannover», la prima e la più seducente delle regine che ospitarono Pietro durante la sua missione in Europa.

L'attrice, nata in Germania, ha recentemente lavorato con Dyan Cannon in «Jenny's War» e nella mini-serie «Inside the Third Reich» (l'altra da Chomsky).

Ecco Maximilian il Grande

«Da ragazzo — dice Maximilian Schell — i miei due eroi erano Alessandro Magno e Pietro il Grande. E' ancora oggi, nell'interpretare il ruolo di Pietro, lo vedo come una figura eroica, un eroe che ha saputo portare la Russia nel mondo moderno. Gli unici problemi mi vengono dalla sua crudeltà e dal suo disprezzo per la vita umana.

«In questa serie, cerco di rendere una mia immagine di Pietro, che non sia solo quella del sovrano potente, ma anche dell'essere umano con le sue paure, i suoi dubbi e le sue ambizioni. Egli visse ed agì in una società molto differente dalla nostra ed è per questo che, molte volte, faticoso comprendere il suo agire.

«In Pietro il Grande interpreto, per la prima volta, la parte di un uomo molto lontano e molto diverso dal nostro tempo — dice Schell —. Finora ho interpretato, per lo più, ruoli di personaggi facenti parte del recente passato della Germania. Ad esempio; in uno degli ultimi film "The Assisi Underground" ho recitato la parte di un personaggio della Wehrmacht. Quella di Pietro è una personalità estremamente eccitante e vibrante. Era ovviamente un condottiero nato, che aveva rispetto del lavoro e delle capacità umane e che fu capace di cogliere lo spirito del nuovo. Visse una vita molto intensa, e non si tirò mai indietro di fronte al duro lavoro nè di fronte ai giochi e alle avventure della vita. Fu anche un amante appassionato e sempre corrisposto dalle donne.

«Come accadrà a molti degli spettatori di questo kolossal, io ho dei problemi e comprendere la crudeltà di Pietro. Egli fu, in qualche modo, una contraddizione vivente: da una parte, decise tutta la sua energia a sollevare la Russia dal baratro in cui si trovava verso un'era nuova e più umanistica; dall'altra, quando si trovò di fronte all'insurrezione della Streltsy, la milizia, fu capace di decapitare, con le sue mani, dozzine di milizieni e di assistere all'impiccagione degli altri.

«In una scena assistiamo all'incontro di Pietro e Caterina con una donna che, per punizione — si trattava di un'adultera — era stata sepolta fino al collo nella sabbia bollente.

Quando Caterina intercede presso Pietro in favore della donna, questi — con un gesto che voleva essere magnanimo — la fa finire con un colpo di fucile.

«E, avviamente, suo figlio Alessio morì in seguito alle torture infertegli per ordine dello stesso Zar, quando questi si accorse che il ragazzo stava cospirando contro di lui».

Ma Schell è fermamente intenzionato a dare al pubblico il «suo» Pietro come frutto del contesto storico dell'epoca. «Certo, egli aveva un potere assoluto», conclude l'attore. «La vita e la morte erano nelle sue mani, ma la sua grande ambizione era quella di modernizzare la Russia, di migliorarla»

Stasera la Redgrave (Sofija) manda i suoi allo sbaraglio contro i turchi

E Vanessa ordisce anche la congiura

La puntata di stasera (seconda): **Il potere assoluto.**

La spedizione contro i turchi e i tartari voluta da Sofija, sorellastra di Pietro e reggente al trono di Russia, si rivela un disastro, 45 mila soldati sono morti, ma Sofija va incontro al suo trionfo, il Principe Golitsyn, che arriva alle porte accoglientole come un trionfatore.

Pietro dannuja ai boiardi la disfatta e riesce a sventare la congiura della sorella, costringendola a ritirarsi in convento. Nasce Alessio, ma il figlio non riesce a cementare il matrimonio di Pietro con Edvdokija, che d'ora in poi verrà ignorata. Con una flotta di ebolite armate di cannoni, risalendo il fiume Don, Pietro arriva nottetempo nel Mar di Azo, cogliendo di sorpresa i Turchi, ai ottiene la sua prima vittoria.

Riceve da Mosca la notizia della morte del fratellastro Ivan, e si affretta a rientrare nella capitale. Ora è Zar, assoluto. Parte con sè Caterina, figlia di semplici contadini della Livonia, e si stabilisce con lui nel palazzo di legno.

Dopo avere ottenuto uno sbocco verso i porti dell'Oriente, Pietro rivolge lo sguardo al Nord. Vuole costruire una grande flotta d'alto mare per la conquista di un accesso a ovest, attraverso il Baltico, che è controllato dagli svedesi, ed un nuovo grande porto sulla Neva, che chiamerà San Pietroburgo.

Terza puntata: **La grande ambasceria** (mercoledì 8).

Pietro, divenuto Zar assoluto, convinto dell'utilità di entrare in contatto con l'Occidente, lafflusce la «grande ambasceria», al cui seguito lui viaggerà in incognito.

Il figlio Alessio si rifiuta di partire e resta con la madre al Cremlino. Nel frattempo, per costruire la grande flotta, Pietro impone tasse ai mercanti, ai Boiari ed alla Chiesa, creando subito uno scontento generale.

Federico di Hannover e sua moglie Carlotta sono i primi a riceverlo e restano conquistati dai suoi modi bruschi ma simpatici. Amsterdam è la seconda tappa del viaggio, e qui Pietro trascorre l'inverno in un cantiere per apprendere bene l'arte di lavorare il ferro, partecipando alla costruzione della prima nave. Caterina, la sua amante, dà alla luce una bambina, Elisabetta. Al Cremlino, intanto, serpeggia un'aria di rivolta: Sofija si appoggia nuovamente agli Streltsi, sobillando questa volta dal Patriarca, ed Alessio, influenzato dalla madre, è sobillato con lui.

Pietro prosegue il suo viaggio per Londra, dove è ben accolto da Guglielmo d'Orange, ed ha l'occasione di conoscere Sir Isaac Newton. Ritorna appena in tempo a Mosca per sventare la congiura degli Streltsi e questa volta fa ordina il massacro. Sofija viene esiliata.

Quarta puntata: **La grande guerra del Nord** (giovedì 9).

Per ordine dello zar Pietro di Russia, il figlio Alessio è costretto a sposare Julia di Wolfenbuttel, mentre la prima moglie Evdokija deve ritirarsi in convento e prendere i veli. Ora Pietro è libero di prepararsi alla grande guerra del Nord, ben deciso a riprendersi i porti sul Baltico tolti allo zar Ivan.

Per forgiare i cannoni, non esita a sequestrare e fondere le campane di ferro di tutte le chiese, facendo gridare al sacrilegio. Ancora una volta Alessio si rifiuta di seguirlo in battaglia. Il generale Gordon muore, ma lo zar, spiegando tutte le sue forze a Poltava, dopo aver perso a Narva, riesce a sconfiggere il giovane Carlo XII, re di Svezia. Al suo ritorno Pietro ha l'ingrato compito di dovere giudicare il figlio. Questi, sempre più consigliato, dopo avere partecipato a una congiura contro il padre, fugge terrorizzato a Vienna, cercando aiuto in Occidente e promettendo di restituire le terre conquistate dallo zar, se verrà aiutato a conquistare il trono. Fallito il suo piano, accusato dalla stessa amante Afrasina, ritorna a Mosca e muore in seguito alle torture subite.

Pietro sposerà Caterina e la proclamerà «Imperatrice di tutte le Russie».

OGGI IN TV

SETTIMANA

Giovedì 2 Agosto 1990

RAIUNO

13,30 **Telegiornale**
13,55 **Tg1 tre minuti di...**, attualità
14 — **Ciao fortuna**, varietà, di Annalisa Butlò
14,15 FILM ● **Vicolo cieco**, di Charles Vidor, con Chester Morris, Ralph Bellamy, Ann Dvorak. Usa drammatico 1[illegible]. Prima visione tv
15,25 **Big! Estate**, notizie dal mondo dei ragazzi e cartoni animati
16,05 **La freccia nera**, sceneggiato, con Loretta Goggi, Aldo Reggiani, Arnoldo Foà. Seconda puntata
17,10 **Oggi al Parlamento**
18 — Da Seattle: **Goodwill Games**
18,45 **Santa Barbara**, telefilm
19,40 **Almanacco del giorno dopo**
19,50 **Che tempo [illegible]**
20 — **Telegiornale**

SERA

20,40 FILM ● **Condannato a morte per mancanza di indizi**, [illegible] Peter Hyams, [illegible] Michael Douglas, Hal Holbrook, Yephet Kotto, Sharon Gless. Usa drammatico 1983 — *Questo magistrato è in crisi perché ha di fronte un ambiente manovrato [illegible] legali [illegible] poli ed è costretto da cavilli giuridici a prosciogliere imputati colpevoli di crimini efferati. [illegible] decide infine [illegible] non cedere*
22,30 **Telegiornale**
22,40 FILM TV ● **La stangata napoletana (La Trastola)**, di Vittorio Caprioli, con Treat Williams, Margareth Lee, Regina Bianchi. Seconda e ultima parte
24 — **Tg1 notte**
— **Oggi al Parlamento**
— **Che tempo fa**
0,15 **Mezzanotte e dintorni estate**, attualità

DOMANI MATTINA

9 — **Le 32 Sonate [illegible] pianoforte di Ludwig [illegible] Beethoven [illegible] guite da [illegible]**. *Sonata n. 24 op. 78, Sonata n. 26 op. 81a (Les adieux)*
9,30 **Santa Barbara**, telefilm
10,15 FILM ● **Un [illegible] troppo perfetto**, [illegible] Franklin Day, con Peter Sellers. Usa drammatico 1950
11,55 **Che tempo fa**
12 — **Tg1 flash**
12,05 **[illegible]a, dolce casa**, telefilm
[illegible],30 **Zuppa e noccioline**, documenti

RAIDUE

13 — **Tg2 Ore tredici**
13,30 **Tg2 Economia - Meteo 2**
13,45 **Beautiful**, sceneggiato
14,30 **Saranno famosi**, telefilm
15,15 **Ghibli**, *I piaceri della vita*, attualità, condotto da Maria Giovanna Elmi
16,35 **Mr. Belvedere**, telefilm
17 — FILM ■ **La scala a chiocciola**, [illegible] Robert Siodmak, [illegible] Dorothy McGuire, Ethel Barrymore. Usa drammatico 1945 — *Assassino uccide donne con qualche difetto fisico. La polizia non riesce a scovarlo. Una cameriera zoppa [illegible] mincia ad [illegible] dei sospetti*
18,25 **[illegible] Parlamento**
18,30 **Sportsera**
18,45 **Le strade [illegible] San Francisco**, telefilm, con Michael Douglas
— **Meteo 2**
19,45 **Telegiornale**
20,16 **Tg2 Sport**

20,30 **Pietro il grande**, sceneggiato in quattro puntate di Edward Anhalt, dal libro di Robert Massie, con Maximilian Schell, Vanessa Redgrave, Omar Sharif, Hanna Schygulla, Lilli Palmer, Helmut Griem, Jan Niklas. Seconda puntata
22,10 **Tg2 stasera**
22,20 **Mixer documenti**, [illegible] Giovanni Minoli. Terza puntata. *Questa terra così fragile — Terza di otto puntate dedicate a Frédéric Rossif, il grande regista francese recentemente scomparso, e [illegible] sei documentari di rara carica suggestiva da lui girati*
23,20 **Più [illegible] più belli estate**, attualità
0,15 **Tg2 notte**
— [illegible]
— **Oroscopo**
0,30 Da Seattle: **Goodwill Games**

8 — **Lassie**, telefilm
9,25 **L'avventura delle piante**, documenti
9,50 **Barbapapà**, cartoni animati
9,55 **I topi**, documentario
10,10 **Occhio sul mondo**, documentario. *La sfida degli oceani*
11,05 **Monopoli**, sceneggiato
11,55 **Capitol**, sceneggiato. 345ª puntata

RAITRE

14 — **Rai Regione**, telegiornali regionali
14,10 **La vita sulla Terra**, documenti, di David Attenborough. *I mammiferi*
15,05 **Schegge**, documenti
15,50 **Viaggio in Italia**, documenti. *Odore di sangue... profumo di ro[illegible]. Alla scoperta della Genova di Colombo*, con Arnaldo Bagnasco
16,45 FILM ■ **Amarti è la mia dannazione**, di Lewis Allen, con Ray Milland, Marita Hunt. Gran Bretagna drammatico [illegible]
18,30 **Carosello Carosello**, documenti
18,45 **Tg3 Derby**, quotidiano sportivo
19 — [illegible]
19,30 **Rai Regione**
20 — **Splendore selvaggio**, documenti, di Frédéric Rossif. *Storia di orsi*

20,30 **I professionals**, telefilm, con Gordon Jackson, [illegible] Shaw, Lewis Collins
21,25 **Tg 3 Stasera**
21,30 FILM ■ **L'ultima onda**, di Peter Weir, con Richard Chamberlain, David Gulpilil, Olivia Hammett. Australia fantastico [illegible] — *Un avvocato di Sydney accetta di difendere alcuni aborigeni accusati di aver ucciso un poliziotto. Da quel momento gli accadono fatti inspiegabili: piogge e cieli sereni, grandinate di chicchi colossali, piogge di petrolio e [illegible] sensazione, ogni notte in sogno, di vivere [illegible] un'altra epoca*
23,15 **Il nero e il giallo**, racconti del crimine per appassionati
0,15 **Tg3 notte**
0,45 **Italia in guerra**, documenti. *La lunga campagna d'Italia. Il settembre del '43*

12,15 FILM ● **Spie tra le eliche**, di Ignazio Ferronetti, con Eugenia Zareska, Enzo Fiermonte, Enzo Biliotti, Guido [illegible] Italia spionaggio 1942
13,20 **Un mito del nostro secolo: Glenn Gould**. *Il genio del pianoforte*. Musiche di Johann Sebastian Bach, Ludwig van Beethoven [illegible] Paul Hindemith, Anton Webern

RETE 4

13,40 **Sentieri**, teleromanzo
14,30 **Falcon Crest**, telefilm con Jane Wyman
15,30 **Amandoti**, telenovela [illegible] Lupita Ferrer
17 — [illegible] **Celeste**, telenovela, con Andrea Del Boca
18,30 **La valle [illegible] pini**, teleromanzo [illegible] Ruth Warrick
19 — **General Hospital**, telefilm con John Reilly
19,30 **Febbre d'amore**, telefilm con [illegible] Mullinar

20,30 FILM ● **Agatha Christie: Cac[illegible] al delitto**, [illegible] Clive Donner, con Peter Ustinov, Jean Stapleton. Usa giallo per la tv 1986 — *In una casa di campagna una scrittrice di gialli inventa una particolare caccia al tesoro per intrattenere [illegible] i propri ospiti. Il gioco consiste nell'identificare il colpevole di un delitto simulato. La finta vittima però viene trovata cadavere. Poirot indaga*
22,20 **La talpa**, miniserie, di John Irvin, con Alec Guinness, Anthony Bates, Michael Aldridge. Prima puntata — *Torna sul video [illegible] dei più noti romanzi di Le Carré: un agente [illegible] del controspionaggio inglese viene richiamato in servizio per smascherare una spia [illegible] infiltrata fra i suoi ex colleghi*
23,20 FILM ● **Fuoco incrociato**, di A. Ganneway, con Audrey Totter. Usa [illegible]
— **Premiere**, i trailers
0,55 **Cannon**, telefilm
— **Barnaby Jones**, telefilm

8,10 **Bonanza**, telefilm
— **Premiere**, trailers
9,10 FILM ● **Casta Diva**, [illegible] Carmine Gallone, con Antonella Lualdi, [illegible] Gray, Maurice Ronet. Italia biografico 1954
11 — **Aspettando [illegible] domani**, sceneggiato
11,30 **Così gira il mondo**, sceneggiato
12 — **Lou Grant**, telefilm
12,45 **Ciao ciao**, cartoni animati:
— **Una [illegible] sirenetta [illegible] nel**
— **Occhi di gatto**

ITALIA 1

13 — **Tre cuori in affitto**, telefilm
13,30 **Appartamento in tre**, telefilm
14 — **Starsky [illegible] Hutch**, telefilm
15 — **Giorni d'estate**, situation comedy
15,15 **Deejay Beach in Ibiza**, programma musicale
— **Premiere**, trailers
16 — [illegible] **Bam**, per i ragazzi
— **Teneramente Licia**, telefilm
— **Fiorellino**, cartoni animati
— **Il mago di Oz**, cartoni animati
— **Un mondo di magia**, cartoni animati
18 — **Batman**, telefilm
18,30 **Supercopter**, telefilm
19,30 **Casa Keaton**, telefilm
20 — **Le avventure [illegible] Teddy Ruxpin**, cartoni animati

20,30 FILM ● **Calcio: Fiorentina-Liverpool**. Incontro amichevole da Massa Carrara — *Calcio d'estate con [illegible] sfida tra la nuova Fiorentina della gestione Cecchi Gori [illegible] dell'allenatore Sebastiao Lazaroni, ex ct della Selecao del Brasile, e il Liverpool, squadra simbolo del calcio inglese, [illegible] unica formazione d'oltre Manica ancora esclusa [illegible] Coppe internazionali*
22,30 **I Robinson**, telefilm [illegible] Bill Cosby
23 — **Cin cin**, telefilm
— **Premiere**, i trailers sul grande schermo
23,35 [illegible] **confini [illegible] sport**. Quindicesima puntata
0,05 **Grand Prix**, attualità sportiva con Andrea De Adamich
1,15 **Sulle [illegible]**, telefilm
— **Benson**, telefilm
— **Premiere**, i trailers sul grande schermo

8,30 **Superman**, telefilm
9 — **Ralphsupermaxieroe**, telefilm
10 — **Boomer, cane intelligente**, telefilm
10,30 **Skippy**, telefilm
11 — **Rin Tin Tin**, telefilm
11,30 **Flipper**, telefilm
11,55 **Premiere**, le attualità cinematografiche
12 — **La famiglia Addams**, telefilm
12,30 **Benson**, telefilm
[illegible] — **Tre cuori in affitto**, telefilm

CANALE 5

13,45 FILM ● **Prendila è mia**, di Henry Koster, con James Stewart, Sandra Dee. Usa commedia 1964 — *Divertentissimo Stewart nella parte di un genitore un po' ossessionato dalla vivacità della figlia. Per «liberla fuori [illegible] qual» si caccia in situazioni di volta in volta ridicole o imbarazzanti, finendo addirittura sulle pagine di tutti i giornali come sfruttatore dei racket delle prostitute orientali a Parigi o arrivando in mutande a [illegible] ballo in maschere*
15,40 **Mannix**, telefilm
16,40 **Diamonds**, telefilm
17,40 **Mai dire sì**, telefilm
18,40 **Top [illegible]**, telefilm
19,35 **Dire, fare, baciare, lettera o testamento**, attualità, con Marco Balestri
19,50 [illegible] **motivetto...**, gioco [illegible] Raimondo Vianello

20,30 [illegible] **bagno 2**, show con Marco Columbro, Sabina Stilo e Francesco Salvi. Regia di Mario Bianchi — *Sesta puntata della seconda edizione del torneo di giochi acquatici estivi. Questa settimana sfida tra le squadre di Vieste (Italia), Hannover (Germania), Saint-Malo (Francia), Teruel (Spagna). Ospite di oggi Papa Winnie, cantante giamaicano*
22,30 **Charlie's Angels**, telefilm
23,15 **Maurizio Costanzo Show estate**, attualità
— **Premiere**, le attualità cinematografiche
1,10 FILM ● **Fiamme [illegible] grande foresta**, di Joseph Kane, con Rod Cameron, Vera Ralston. Usa drammatico 1957
— **Premiere**, le attualità cinematografiche

8 — **Simon Templar**, telefilm
— **Premiere**, le attualità cinematografiche
9 — **Marcus Welby M.D.**, telefilm
9,55 [illegible] **per tutti**, telefilm
10,30 **Forum**, conduce Rita Dalla Chiesa
11,15 **Doppio slalom**, conduce Corrado Tedeschi
11,45 **Ok il prezzo [illegible] giusto**, con Iva Zanicchi
12,45 **Superclassifica Show Story**, musicale

GBR

16 — FILM ● **I cannoni tuonano an[illegible]**, di Sergio Colasanti, [illegible] Robert Woods, Giuseppe Michele Luca, Zuker Norman. Italia drammatico 1975 — *Francia 1944. Per sfuggire a un bombardamento tre soldati e due civili si rifugiano in una caverna dove si trovano anche cinque soldati tedeschi a guardia di un tesoro. Comincia una lotta senza quartiere*
16,30 **I samurai senza padrone**, telefilm
17,30 **I detectives**, telefilm
18 — **Documentario**
19 — **I detectives**, telefilm
19,30 **Quentin Durward**, telefilm
20 — **L'albero [illegible] mele**, telefilm
20,30 [illegible] **Francisco off limits**
21,30 **Il tenente O'Hara**, telefilm
22,30 **The Bold Ones**, telefilm
23,20 **Il fiore all'occhiello**, cabaret
23,30 **Angoscia**, telefilm
24 — **Gli inafferrabili**, telefilm
1 — FILM ■ **Prendi la Colt e prega il padre tuo**, di Charles Thomas, [illegible] Lawrence Hill, Susan Sim[illegible]. Spagna western 1971 — *Un minatore combatte il losco padre di un suo amico morto*
— **Film no stop**

VIDEOMUSIC

13 — **Zaffiro e acciaio**, telefilm
14 — **Due simpatici fantasmi**, telefilm, con Stephen Brown, Mark Ward, Charly Vidgen
15 — **Le auto della settimana**, programma promozionale
16 — **Starblazers**, cartoni animati
16 — **Kronos**, telefilm
19 — **Videonotizie**
20,30 FILM ● **La stirpe degli dei**, con Anthony Quinn, Irene Papas. Usa drammatico 1969
22,30 **Videonotizie**
23 — **Le auto della settimana**, programma promozionale
24 — FILM ● **L'uomo e il diavolo**, di Claude Autant-Lara, con Gérard Philipe, Danielle Darrieux. Francia drammatico 1954 — *Tratto dal romanzo «Il rosso e il nero» di Stendhal: Julien Sorel è [illegible] seminarista che entra in qualità di istitutore nella casa di una ricca famiglia francese. Corteggia la madre dei suoi allievi [illegible] ne diviene l'amante, [illegible] il marito riceve una lettera [illegible] il giovane è [illegible] stretto ad andarsene*
1,30 **Le [illegible] [illegible] settimana [illegible] stop**, programma promozionale

ITALIA 7

14 — **Il segreto [illegible] Jolanda**, telenovela con Veronica Castro
15 — **Peyton Place**, telefilm
15,30 **I [illegible] giorni di Andrea**, telenovela
16 — **Lucy Show**, telefilm
17 — **Squadra speciale anticrimine**, telefilm
17,30 **Super 7**, cartoni animati
— **She-ra la principessa del potere**
— **Capitan Harlock**
— **Gli eroi dello spazio**
— **Rambo**
19,40 **Il segreto di Jolanda**, telenovela con Veronica Castro
20,30 FILM ● **Il pugno micidiale di Bruce Lee**, [illegible] Kam Bo, con Bruce Ho Chun To, Tiger Yeung. Drammatico [illegible]
22,20 **Le altre notti**, attualità con Germana Pasquero, Santo Versace
22,50 FILM ■ **Uccidi o muori!**, di Tanio Boccia, con Robert Mark, Elena De Witt, Fabrizio Moroni. Italia western 1967
0,40 **La squadriglia [illegible] pecore nere**, telefilm
1,40 **Squadra speciale anticrimine**, telefilm

12,10 **Tg4 Flash**
12,15 **Automarket tv**, programma promozionale
13,15 **Tg4 Economia**
13,45 **Tg4 Cronaca**
14 — **Tg4 Sport**
14,15 **Tg4 Economia**
14,30 **The Beverly Hillbillies**, telefilm
15,15 **Arthur re dei Britanni**, telefilm
15,45 **Andiamo al cinema**
16 — **Curro Jimenez**, telefilm
17,30 **L'idolo**, telenovela con [illegible] Puma
18,45 [illegible] **tv**, programma promozionale
19 — **Tg4 [illegible] · [illegible] · Sport**
19,30 **Rosa... de lejos**, telenovela
20,20 **Tg4 Cronaca**
20,45 FILM ● **I quattro [illegible]** con Peter Falk, Susan Strasberg, P. Lukas. Spionaggio
22 — **Okey Motori**, rubrica
23,30 **Automarket tv**, promozionale
0,20 **Tg4 Economia**
0,30 **Andiamo al cinema**, i trailers cinematografici della settimana
0,45 **Supersexy show**, varietà
1 — FILM ■ **Hi-Riders**, con Mel Ferrer, Stephen McNally. Usa avventura 1977

13 — FILM ● **La quattro piume**, [illegible] Zoltan Korda, con John Clements, Ralph Richardson, June Duprez, C. Aubrey Smith. Gran Bretagna avventuroso 1939 — *Un ufficiale inglese viene accusato di vigliaccheria dai colleghi per aver chiesto il congedo allo scoppiare della guerra. Per dimostrare di essere coraggioso va lo stesso [illegible] combattere e si comporta [illegible]*
15 — **Milleidee**, programma promozionale
16 — **The Collaborators**, telefilm
17 — [illegible] **Robot**, cartoni animati
17,30 **L'invincibile Shogun**, [illegible]
18 — **Milleidee**, promozionale
18,30 [illegible] **errori giudiziari**, telefilm
19 — **Milleidee**, promozionale
19,30 **Dalla [illegible] [illegible] realtà**, documenti
20 — **Don [illegible]e**, cartoni animati
20,30 FILM ■ **La strada infuocata**, di M. Samsonov, con L. Savkin, M. Valodina. Urss drammatico 1957
23 — **Milleidee**, programma promozionale
24 — FILM ■ **Kosmos anno 2000**. Fantascienza 1973
2 — **Film non stop**

SUPERTV

13 — **Cronache del Piemonte [illegible] della Valle d'Aosta**, rotocalco
14 — **The Best: studio rock**
15 — **Catch the catch**
16 — **Pomeriggio [illegible] simpatia**
16,30 **Stephany**, telefilm
17,30 **Cartoni [illegible]**
18,30 **L'uomo di Shelford**, telefilm
19,15 **Tgg Telegiornalegiovani**
19,30 **L'uomo tigre**, cartoni animati
20 — **Speciale Piemonte [illegible] [illegible] Valle d'Aosta**, tradizioni popolari, cultura, spettacolo
20,30 **Dancin' days**, teleromanzo con Sonia Braga
22 — **La fattoria dei giorni felici**, telefilm [illegible] Eva Gabor, [illegible] Albert
22,30 **Cronache del Piemonte [illegible] Valle [illegible]**
23 — FILM ● **La croce [illegible] fuoco**, [illegible] John Ford, con Henry Fonda, Dolores Del Rio, Pedro Armendariz. [illegible] drammatico 1947
24 — **La fattoria dei giorni felici**, telefilm con Eva Gabor, [illegible] Albert
1 — **Le auto della settimana**, programma promozionale
1,30 [illegible] **con...**

RADIOUNO

13,20 **Musica ieri e oggi**, con D. Moretti
13,45 **La diligenza** di Osvaldo Bevilacqua
15 — **Ashm! Un milione di anni fa**, di [illegible] Ghelli
16 — **Il Pagliione estate**, a cura di Giuseppe Neri
17,30 **Radiouno jazz '90**, a cura di Adriano Mazzoletti
18,08 **Musica del '900**. Goffredo Petrassi: *Invenzione concertata*
18,25 [illegible] [illegible] **nel [illegible] d'opera... e altrove**, originale radiofonico
19 — **Gr1 Sera - Meteo**
19,15 **Ascolta, si fa sera**, rubrica religiosa
19,20 **Audiobox**, a cura di Pinotto Fava
20 — **Bric-à-brac**, curiosità a ruota libera
20,20 [illegible] **racconti una fiaba?** Fiabe [illegible] ogni Paese
20,30 **Radiouno sera**, [illegible] Ennio Ceccarini
Giovedì: Jazz
22,49 **Oggi al Parlamento**
23,05 **La telefonata**, di Aldo Rosselli
23,28 **Notturno italiano**

RAISTEREOUNO

[illegible] — **Stereobig**
15,30 [illegible] **in breve**
18,56 **Ondaverdeuno**
21,32 **Stereodrama**

RADIODUE

12,46 **Alta definizione**, parole incrociate a premi tra Radiodue e gli ascoltatori
14,15 **Programmi regionali**
15 — **Memorie d'estate**, scelte musicali [illegible] Federico Laterza
— **Il compagno**, di Cesare Pavese, [illegible] integrale a più voci diretta da V. Melloni
15,30 **Gr2 Economia. [illegible] delle valute. Spimare**
16,37 **Memorie d'estate**. *Ricordo di Alberto Talegalli*, [illegible] M. Ciorciolini, *Miss Brill*, di Katherine Mansfield, con Valeria Moriconi, *Sound-track*, curiosità e musiche [illegible] vecchi [illegible]. *Una diga sul Pacifico*, [illegible] Marguerite Duras
19,50 **Dse Radiocampus**
20,10 **Colloqui, an[illegible] III**, a cura [illegible] Graziella Riviera. Il pubblico può intervenire telefonando al 1678-31031
22,19 [illegible] **e parlamentare**
22,36 **Felice incontro**, parole e musica con Felice Andreasi

RAISTEREODUE

15 — **Studiodue**
16,05 **I magnifici dieci**
18,50 **Stereodueclassic**
21,02 **F. M. Musica**

RADIOTRE

14 — **Compact club**
15 — [illegible] **anni [illegible] musica italiana**, a cura di Roberto Giuliani. Anni 1971-1980, antologia di Paolo Petazzi
15,45 **Orione**, [illegible] di informazione, cultura e musica
17,30 **Dse Informagiovani**, settimanale [illegible] istruzione, formazione, lavoro
17,50 [illegible] [illegible] a [illegible] di Francesco Mascardelli
19 — **Terza pagina**, quotidiano di informazione culturale
19,45 **Scatola [illegible]**, di Maurizio Bignar[illegible] [illegible] parla
21 — **Lakmé**, opera in tre atti di Edmond Gondinet, Philippe Gille da «Le mariage de Loti», di Pierre Loti. Musica [illegible] Leo Délibes. Con John Sutherland, Gabriel Bacquier, Jane Berbié, Monica Sinclair. Orchestra e Coro dell'Opéra di Montecarlo, diretti da Richard Bonynge
22,20 **Robinson Crusoe**, di Daniel Defoe. Letture [illegible] più voci

RAISTEREONOTTE

— **Musica e notizie per [illegible] vive e lavora [illegible] notte**
24 — **Il giornale [illegible] mezzanotte. Ondaverdenotte**

PEANUTS

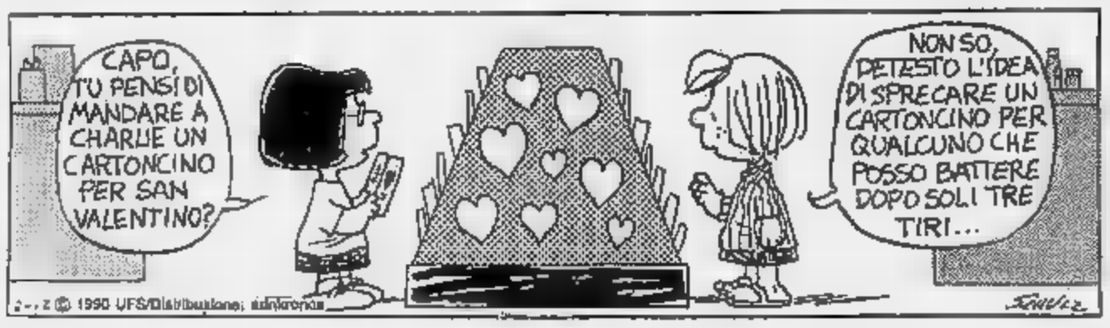

© by Charles M. Schultz

ODEON TV

13 — **Fantazoo**, cartoni animati
13,30 **Lo scrigno magico**, cartoni animati
14 — **Capitan Gorilla**, gioco a premi
14,30 **Heidi**, telefilm
15 — **Rosa selvaggia**, telenovela, con Veronica Castro, Guillermo Capetillo
16 — **Colorina**, telenovela [illegible] Lucia Mendez, José Alonso
17 — **Body business - Stregate [illegible] potere**, miniserie, con Jane Menelaus, Carmen Duncan
18 — **Lottery**, telefilm
19 — **Avventura nello spazio**, cartoni animati
19,30 **I cavalieri [illegible] Zodiaco**, cartoni animati
20 — **Benny [illegible] Show**, comiche

20,30 FILM ● **Ragione di Stato**, di André Ceyalte, con Jean Yanne, Monica Vitti, Michel Bouquet, François Perier. Italia-Francia drammatico [illegible] — *Il regista svela i retroscena di un traffico di [illegible]. E' mano vigoroso che in altri suoi film*
22,30 FILM ● **Ninja's Force**, di Romano Kristoff, [illegible] Romano Kristoff, Ken Watanabe, Mike Monty, Jeselle Morgan. Usa avventura 1986 — *I ninja sono spietati guerrieri [illegible] strani poteri [illegible] armi tremende, addestrati per uccidere. Qui sono coinvolti nella [illegible] di documenti segreti sottratti a un senatore per scopi loschi*
0,30 [illegible] **salto nel buio**, telefilm
1,30 **Arthur re [illegible] Britanni**, telefilm
2 — **Film no stop**

8 — **Avventura [illegible] spazio**, cartoni animati
9 — **Arthur re dei Britanni**, telefilm
10 — **Il principe reggente**, telefilm
11,30 **Arthur re [illegible] Britanni**, telefilm
12,30 **Avventura nello spazio**, cartoni animati

MONTECARLO

13 — **Sport News**, [illegible] sportivo
— **Sport Estate**, sport e avvenimenti
— **Oggi**, telegiornale
13,45 **Diadorim**, miniserie con Tony Ramos, Bruna Lombardi. Brasile drammatico 1988. Nona puntata
15 — FILM ● **Zio Joe Shannon**, di Joseph C. Anrighi, con Burt Young, Doug McKeon, Magde Sinclair. Usa drammatico 1978 — *Joe Shannon, suonatore di tromba, perde [illegible] moglie e [illegible] figlia in un incidente [illegible] non si tira più su, almeno fino a quando gli amici [illegible] si mettono d'impegno e tentano di farlo reagire*
17 — **Snack**, varietà di cartoni animati
18 — **Provaci [illegible] Lenny**, telefilm
18,30 **Segni particolari: genio**, telefilm
19 — **Petrocelli**, telefilm
20 — **Tmc news**

20,30 FILM [illegible] **La polvere degli angeli**, [illegible] Paul Aaron, con Chuck Norris, Jennifer O'Neil, Amanda Rust. Usa avventuroso 1979 — *Una squadra antidroga perde tutti i suoi uomini, uccisi [illegible] gang di spacciatori espertissimi di karatè. Così i poliziotti decidono [illegible] andare tutti a lezione di lotta giapponese. Chuck Norris [illegible] un [illegible] campione di karatè americano, prima di incominciare a fare l'«attore». Ma non si è mai considerato tale*
22,15 **Pianeta mare**, settimanale di sport nautici
22,50 **Stasera News**, telegiornale
23,05 **Stasera sport**
24 — FILM [illegible] **Il lago**, [illegible] Paul O'Shea, Donald Hardwick. Nuova Zelanda drammatico [illegible]

12 — **Snack**, [illegible] animati
12,30 **Il calabrone verde**, telefilm

SVIZZERA

17,30 **Il cammino della libertà**, telenovela con Lucelia Santos, Rubens de Falco. 127° episodio
18,10 Per i bambini: [illegible] **e Scoiattolo**, cartoni animati
— **Nisse il robivecchi**, cartoni animati
18,30 **I tripodi**, telefilm. *Il circo*
19 — **Attualità [illegible]**
19,30 **Fatti [illegible] cronaca**
19,45 **Telegiornale**

20,20 FILM [illegible] **Il mio amico il diavolo**, di Stanley Donen, con Dudley Moore, Raquel Welch, Peter Cook. Gran Bretagna commedia 1967 — *Il timido cuoco Stanley [illegible] [illegible] della bellissima cameriera Margaret, ma non riesce a dichiararsi a lei. Il diavolo gli chiede l'anima in cambio di sette desideri e il giovane [illegible] [illegible] trasformandosi di volta in volta in lord inglese, intellettuale, cantante [illegible] playboy da jet [illegible]. Niente da fare: la ragazza non ci sta. Il diavolo, che in fondo [illegible] un buon diavolo, «dimentica» di incassare il prezzo pattuito. Tornato cuoco, Stanley trova da sé il coraggio di parlare a Margaret*
22,05 **Tg Sera**
22,25 **'Allo 'allo!**, telefilm
22,50 **Rock [illegible]**: *I Rolling Stones*
0,20 **Teletext notte**

CAPODISTRIA

13,45 **Calcio - Campionato tedesco**: Kaiserslautern-Bayer Leverkusen
15,30 **Tennis**. Torneo Open di Montecarlo [illegible]: Leconte-Mancini (2° turno), Becker-Agenor (3° turno)
— Nell'intervallo: **Telegiornale**

20,30 **Speciale Campo [illegible]se**, a cura di Ambrogio Fogar
22 — **Telegiornale**
22,15 **Tennis - Atp Tour**. Cinegiornale d'attualità. *Sintesi del tornei di Toronto [illegible] Hilversum*
23,15 **Boxe d'estate**, a [illegible] [illegible] Rino Tommasi: *Salvador Sanchez-Azumah Nelson*. Mondiali Piuma Wbc (New York 21/7/'82)
23,45 **Golf**. Torneo Open Usa [illegible]. Giornata finale. Quarta parte. Telecronaca di Mario Carnicia
0,45 **Hockey su ghiaccio - [illegible] Hockey League Stanley Cup**. *Edmonton-Boston*. Quarta gara

RETE / PIEMONTE

12 — [illegible] **Muhler**, teleromanzo
13 — **Mash**, telefilm
14 — **Ken il guerriero**, cartoni animati
14,40 **Ape Magà**, cartoni animati
15,15 **Voltron**, cartoni animati
15,50 **Starzinger**, cartoni animati
16,20 **Don Chuck**, cartoni
17 — **Cyborg**, [illegible] animati
17,30 **Vultus 5**, cartoni animati
18 — **Programma per ragazzi**
19 — **[illegible]ash**, telefilm
20,20 [illegible] [illegible]r, teleromanzo
21,30 FILM ● **Vado in guerra a far quattrini**, di Claude Bernard Aubert, con Charles Aznavour, Franco Fabrizi. Francia drammatico 1967
23,30 FILM ● **Rivalità**, di Giuliano Biagetti, con Marco Vicario, Franca Marzi, Saro Urzì. Italia drammatico 1953 — *Un giovane medico appena laureato comincia a esercitare in [illegible] piccolo paese dove [illegible] costretto ad affrontare l'aperta ostilità del vecchio medico e delle autorità locali. Scoraggiato, vuole andarsene [illegible] un provvidenziale incidente lo trattiene: otterrà la fiducia della gente [illegible] sposerà una fanciulla del luogo*
1 — **Mash**, telefilm

RETE MANILA

12 — **Detective in pantofole**, telefilm
12,25 **La schiava Isaura**, telenovela
13,15 FILM [illegible] **Adultera**
15,05 **Speciale [illegible]**
16 — **Lassie**, telefilm
16,40 **I supercartoni**
17,15 **I nostri programmi**
19,20 **Lassie**, telefilm
20,10 **I supercartoni**
20,45 **Speciale fantascienza**
21,45 **La schiava Isaura**, telenovela
23,25 **Detective in pantofole**, telefilm
1,40 **I ragazzi dell'Isola**, telefilm

TELETIME

13,30 **Charlotte**, cartoni animati
14 — **Satellite**
15,30 **I tappeti più [illegible]**
16 — **Monjiro samurai solitario**, telefilm
17,10 **Innamorarsi**, telenovela
18 — **Satellite**
15,30 **Charlotte**, cartoni animati
20,20 **Innamorarsi**, telenovela
21,30 **Satellite**
22 — **Monjiro [illegible] solitario**, telefilm
23,10 **Innamorarsi**, telenovela

TELECUPOLE

13 — **Sceneggiato**
15 — **Richard Diamond**, telefilm, con David Janssen
15,30 [illegible] ● **Titolo non comunicato**
17,40 **La signora [illegible] rosa**, telenovela [illegible] Jennette Rodriguez [illegible] Carlos Mata
19,30 **Tg4 notiziario**, informazioni locali e nazionali
20 — [illegible], telefilm, con Paul Rogers, Benedict Taylor, Patricia Lawrence, [illegible] Philips
20,30 **Il terzo invitato**, sceneggiato, [illegible] Franco Moraldi, [illegible] Giorgio Modena. Terza puntata
22 — [illegible] **a cinquestelle**, rubrica
22,30 **Tg4 notiziario**, informazioni locali e nazionali
22,45 **Film no stop**. Titoli [illegible] comunicati

RETE CANALE 5

17 — **Le auto della settimana**, promozionale
[illegible] — FILM ● **Italia, ultimo atto?**, [illegible] Luc [illegible], [illegible] drammatico 1977
19,30 **Spazio [illegible]**
20 — **La schiava Isaura**, telefilm
20,30 FILM [illegible] **Paura in città**. Italia poliziesco 1976
22,45 **Le auto della settimana**, promozionale
23,30 **Spazio [illegible]**

VIDEOUNO

13,45 **Cartoni animati**
14,30 FILM [illegible] **M.M.M. [illegible] Missione morte molo 83**. Spionaggio '65
16 — **Cartoni animati**
16,30 **Wanted**, telefilm
17 — **New [illegible] Yard**, telefilm
18,45 **Telenciclopedia**
19 — **Hanna & Barbera**, cartoni
19,30 **Le auto della settimana**
20,30 **Telenciclopedia**
21,30 **Superclassifica Show**
22 — **Telenciclopedia**
23,30 **Wanted**, telefilm

TELE[illegible]ALPINA

16,30 FILM ● **Tempi moderni**, [illegible] [illegible] Charlie Chaplin. Usa 1936
18,30 **Laurel and Hardy**, cartoni
19 — **Speciale [illegible]**. *Dalla stessa parte*
19,25 [illegible]
19,30 **Il regionale**, notiziario
20 — **Dick Turpin**, telefilm
20,30 FILM ● **Il sig. Max**, [illegible] Vittorio De Sica. Italia commedia 1937
22,30 **Pietre vive**. *Capoverde: la fine [illegible] una dittatura*
23,30 **Sembra facile**, telefilm

RETE A

15,30 **Il segreto**, teleromanzo [illegible] Christian [illegible]
16,30 **Victoria**, teleromanzo con Victoria Ruffo
17,30 **Venti ribelli**, teleromanzo con Sergio Jimenez
18,30 **Forma**, magazine
19 — **Tutta una vita**, sceneggiato
20 — [illegible] **grandi magazzini**, telenovela
20,25 **Victoria**, teleromanzo
21,15 **Il segreto**, teleromanzo
22 — **Venti ribelli**, teleromanzo con Sergio Jimenez

[illegible]VIDEOMUSIC

11 — **I [illegible] [illegible] mattina**
13 — **Super Hit**
14 — **Pomeriggio in musica**
[illegible] — **Robbie [illegible] special**
18,30 **Hot Line Europa**
19,30 **Bruce Dickinson in concerto**
20,30 **Super Hit**
[illegible] — **[illegible]e Air**
23,30 **Blue Night**. Body Language: le mani
— **On the air**
2 — [illegible] [illegible]

TIEFFE NETWORK

14,30 **Parliamone**, telenovela
— **Scienza [illegible] cultura**
15,45 FILM [illegible] **Inno [illegible] battaglia**
17,15 **Cartoons and shopping**
18 — **Vivere pericolosamente**, telefilm
19,15 **Oltre la notizia**, attualità
20 — **Supercartoni**
20,30 **Rivediamoli**, rubrica sportiva
21,30 **Documenti**
22,15 **Oltre [illegible] notizia**, attualità
23 — **Lassie**, telefilm
24 — **Scacco matto**, telefilm

RETE MIA

14,30 **Ziuq**, gioco
15 — **Pomeriggio sportivo**
17 — **Donne [illegible] company**, rotocalco
17,30 **Guipi**, contenitore per i ragazzi
18,40 **Diario**, agenda quotidiana di Isa[illegible] Florali
19 — **Ziuq**, gioco
19,30 **Il club dei bugiardi**, varietà, con Gilberto Rivelli
20,30 **L'altro governo**, attualità
21 — **52ª Strada: Sara Vaughan**, musicale
22,30 **Skipper & Driver**
23 — **Con simpatia... in [illegible] vostra**

SESTA RETE

13,30 **Don Chisciotte**, cartoni
14 — **Shopping time**
15 — **Il giramondo**, documenti
16 — FILM [illegible] **La colonna di Traiano**
18 — **Rapsodia**, sceneggiato
[illegible] — **L'invincibile Shogun**, [illegible]
19,30 **Il giramondo**, documenti
20,30 **I [illegible] del [illegible]**, sceneggiato
21,30 **Arthur re [illegible] Britanni**, telefilm
22 — **[illegible] and Carry**, promozionale
23 — FILM [illegible] [illegible] **Berlino: vincere o morire**
1 — **I banditi del re**, sceneggiato
2 — **L'occasione**

[illegible]

15,30 **Starlandia**, cartoni animati
17 — **Viviana**, telenovela
17,45 [illegible] **Colorida**, telenovela
18,30 [illegible] **in pista**, rubrica di motori
19 — [illegible] **Witch**, sceneggiato
19,30 **I Ryan**, telefilm
20,30 FILM [illegible] **Troppo rischio per un uomo solo**, con Giuliano Gemma, [illegible]. Scott. Italia giallo 1974
22,30 **Teledomani**, notiziario
23 — **Frutto proibito**, varietà
24 — **Moventi**, telefilm
1 — **Mash**, telefilm
1,30 **Programmi [illegible] stop**

TELE VAL D'AOSTA

13 — **TVA Tele tutto**, quotidiano [illegible] merciale, culturale e di informazione non stop
18,30 **Cartoni animati**
19 — **Attualità cinema**
19,10 **Documentario**
19,30 **Cartoni animati**
20 — **Vivere al cento per cento**, rubrica [illegible] religiosa
21 — **Agente Pepper**, telefilm
22,30 **TVA Tele tutto**, quotidiano [illegible] merciale, culturale [illegible] informazione [illegible] stop

TRONA

Giustizia per Le Carré

RETEQUATTRO 22,20

«La talpa»: sembrò incredibile, ma vero e sorprendente che lo sconosciuto (oggi si dice «il tv-movie») tratto dal capolavoro di Le Carré non stravolgesse l'originale facendone un fotoromanzo-spy, ma lo traducesse in immagini con aderenza super. Chi l'ha visto (la tv lo ha già trasmesso sotto i otto anni fa) sicuramente [illegible] già a memoria il nome della talpa che da diversi anni trama all'interno dei servizi segreti inglesi lavorando sott'acqua per i russi. Pazienza, però: ora tale la gioia di vedere l'inarrivabile Alec Guinness fare l'agente segreto Smiley che lo platee dei fan di Le Carré esultarono dalla prima sequenza all'ultima. Atmosfere fredde e tristi, incedere cadenzato della narrazione: l'anti-007 [illegible] questo, con un protagonista perfetto a una storia che ci viene raccontata nei flashback dei protagonisti con la freddezza di una lama di coltello. Tassello su tassello si costruisce [illegible] volto della talpa, ma col tempo: Retequattro, perfida, farà attendere sette giorni la puntata successiva.

Alec Guinness è Smiley

Attenti a Michael

[illegible]

[illegible] bello del cinema è che uno assiste al trionfo dei valori, o, meglio, degli anti-valori che nella realtà combatte, col sorriso sulla faccia, facendo il tifo per personaggi (di norma sono: pistoleri, killer, macellai, assassini variamente motivati) che, se ci comparissero davanti in [illegible] casa, si vorrebbe invece che non esistessero nemmeno. Esempio: «Condannato a morte per mancanza di indizi» è un film trascinante, coinvolgente e divertentissimo che ci porta a tifare per Michael Douglas che incarna il personaggio più immorale che ci sia, quello del giudice che ne fa un caso personale e decide da solo di fare giustizia sommaria del delinquente che non è riuscito a condannare. Film mozzafiato e tutto da vedere, seguire e amare col fiato sospeso. Anche perché il cinema è bello in quanto non ha morale: il più forte vince e il pubblico applaude (forse però in questo la finzione cinematografica è di gran lunga più realista di quel che possa sembrare).

Michael Douglas

Sembra Gullit ma canta

CANALE 5

Continua «Bellezze al bagno 2», programmino di giochi a squadre, sul ge[illegible] di Giochi senza Frontiere, [illegible] lo sfondo estivo dell'Acquafan di Riccione (maxiparco del divertimento acquatico, supposto che precipitare in pisci[illegible] lungo uno scivolo che sembra una montagna russa sia divertente). Se si prende il programma dal punto di vista, per così dire, sportivo, sarà interessante sapere che stasera il complesso di gara termina il girone di andata e che le ventiquattro squadre che partecipano dalla settimana prossima faranno il girone di ritorno. Se, com'è più probabile, si guarda solo allo spettacolino in sé, le notizie dicono che a intrattenere troveremo sempre Marco Columbro, Sabrina Sillo (un po' meno [illegible] del solito: perché?) e Francesco Salvi (molto meno vivace anche lui). L'ospite è Papa Winnie, il cantante lumbard-glamaicano che sembra Gullit e che a Sanremo doppiava Salvi. Alcune fra le bellissime del contorno arrivano da «Colpo grosso».

Il cast del varietà

Sospeso sulle nuvole

SUBALPINA 20,30

Mercoledì Retequattro ha mandato in onda «Il conte Max», commedia [illegible] Sordi edicolante che vuole frequentare la nobiltà e De Sica che gli consiglia come introfolversi. Stasera sulla tv locale (della Curia c'è il di molto precedente «Il signor Max», bella, elegante, piacevole commedia con De Sica giovanissimo, Assia Noris, la diva [illegible] allora (e che diva: ma dove sono finite oggi le vere dive?) e la regia di Mario Camerini, re dei telefoni bianchi. Il film uscì nel 1937. L'ottusità fascista faceva sì che le nostre commedie non andassero in America, e fu un vero guaio, perché — vedere per credere — potevano rivaleggiare benissimo con quelle statunitensi. De Sica fa l'edicolante con le smanie. Viene scambiato per nobile, [illegible] reggia con una nobildonna, conduce con fatica la doppia vita per un po', viene scoperto da una dolce cameriera e alla fine la sposa. Voci gracchianti, sorrisi, piccoli equivoci, tutto sospeso sulle nuvole. Dove si è persa la delicatezza di quel cinema?

Assia Noris

Schegge di strage

RAITRE

L'altra trasmissione di cui il video può andare fiero (la prima è «Blob») è «Schegge». Oggi, a dieci anni esatti dalla strage in piazza Medaglie d'Oro a Bologna, «Schegge» manderà in onda un lungo documento realizzato lo scorso anno da Ciro Giorgini e Filippo Porcelli. Il servizio ricostruisce l'immagine del disastro attraverso il montaggio delle riprese televisive immediatamente successive all'esplosione e non utilizzate, se non in parte, dal Tg dell'epoca. Probabilmente mancherà il momento forse più interessante: quello in cui un giornalista televisivo, a poche ore dalla strage, annunciava che non si era trattato dell'esplosione di una bomba, bensì di quella di una caldaia (il 2 agosto).

«Schegge» d'estate va in onda [illegible] raffica per riempire buchi di programmazione. La programmazione selvaggia gli nuoce: in genere il programma è tutto da vedere e registrare e sarebbe piacevole conoscerne gli orari precisi (eccezion fatta per il dibattito fra i giovani beat e Claudio Villa, trasmesso e ritrasmesso già duecento volte).

Bologna: la strage

EDITRICE LA STAMPA SPA
Presidente: Giovanni Agnelli
Vicepresidenti: Vittorio Calsolaro di Chiusano; Umberto Cuttica
Amministratore delegato e Direttore Generale: Paolo Paloschi
Amministratori: Enrico Astori; Luca Cordero di Montezemolo; Giovanni Gi[illegible]; Francesco Paolo Mattioli; Alberto Nicoletto ...

STAMPASERA

Luca [illegible] responsabile
Carlo Bramardo vicedirettore
Stabilimento tipografico: Editrice La Stampa spa, via Marenco 32, 10126 Torino
Stampa in Facsimile: Editrice La Stampa [illegible], via [illegible] Bruno 84, Torino
Registrazione Tribunale di Torino n. 813/1928
© 1990 Editrice LA STAMPA spa
[illegible] ADS (Accertamento diffusione stampa) n. 1628 del 14/12/1990

ANNO [illegible] NUMERO 202 GIOVEDI' 2 AGOSTO 1990

Tante novità musicali (al femminile) dalla Francia

Vanessa, Mylène, Liane

La cantante francese Guesch Patti ha trovato il successo con «Etienne»

La giovanissima Vanessa Paradise, nuova regina delle hit parade

Novità musicali dalla Francia: i cugini d'Oltralpe tornano a farsi sentire sul mercato internazionale dopo gli anni degli chansonniers poetici cui [illegible] deve, in sostanza, la nascita del nostro cantautorato d'autore: Léo Ferré, Jacques Brel, George Brassens. Per non dimenticare i Bécaud, Greco, Piaf, Aznavour, Hardy... spesso presenti nei sabati sera di Raiuno degli Anni Sessanta così come l'italobelga Ada[illegible] o il Richard Anthony rivisto alla «Rotonda sul mare». Per non parlare poi della «scandalosa» coppia Jane Birkin & Serge Gainsbourg con il loro «Je t'aime, [illegible] non plus» significativamente datato 1968, che ancora qualche brivido lo provoca.

E proprio quale nuova Birkin viene presentata la diciassettenne Vanessa Paradis protagonista della scalata all'hit parade britannica vent'anni dopo «Je t'aime...» [illegible] il brano «Joe le taxi» che un po' ci ha rintronati nell'inverno 1988. Ora l'adolescente «che canta meglio della Bardot, è più brava a recitare della Piaf e danza con più grazia della Hardy» è presente sul mercato internazionale con un album composto dal chitarrista Frank Langolff e con i testi di Serge Gainsbourg: «Variations sur le [illegible] l'aime», Undici [illegible] (con «L'amour a deux» destinata a perseguitarci) più la cover della famosissima «Walk [illegible] the Wild Side» di Lou Reed che sconcerta nell'ammiccante, adolescenziale ma mica tanto, interpretazione. E' nata una stella?

Tutt'altra atmosfera si respira nell'Lp «Ainsi soit je» di Mylène Farmer, nata a Montreal (Canada) ma vissuta a Parigi: e dentro le dieci canzoni dell'album c'è davvero Parigi con i suoi colori e sogni, la Francia che ci riporta a film in bianco/nero, i bistrots dell'immaginazione, le finestre bagnate di pioggia nel fascino malinconico d'un ricordo autunnale. Non a [illegible] Mylène proviene dal teatro e l'impronta gestuale emerge nei testi, suoi, soprattutto nei primi «On est tous des Imbéciles» e «Plus Grandir» che cinque anni fa la portarono in hit parade dopo l'incontro [illegible] Laurent Boutonnat, musicista e videomaker. Duo anni fa ha ricevuto il premio «Artista dell'anno», in Francia, segnato dalla prima tournée della cantante che regista anche la coreografia dello show: grande successo per i nove concerti, l'anno successivo, siglato dalla realizzazione dell'Lp «Mylène Farmer en Concert» registrato dal vivo.

«Ainsi soit je» è del 1988 ma arriva ora sul nostro mercato per saggiare la potenziale «d'esportazione» dell'artista, protagonista di video molto raffinati, dopo l'assegnazione di dischi d'oro e di diamante.

Ancora sconosciuta in Italia è invece Liane Foly, [illegible]icinquenne di Lione, che sposa rock e jazz con compiaciuta sensualità («ça va, ça vient», «Love me, love moi», «Chéri»...) espressa nell'album «The Man I Love» della Virgin subito entrato nell'hit parade. Mancano invece notizie delle varie «rivelazioni» degli anni scorsi: Caroline Loeb (ricordate «C'est la Ouate?»), Sabine Paturel, Destroloss, Lio... Insomma la «nouvelle vague-vague» delle Lolita-pop.

Ma [illegible] ci sono esclusivamente donne (non [illegible] dimentichi la rockeuse Guesch Patti di «Etienne») fra gli «emergenti» francesi. Ecco allora il trentaduenne Etienne Daho, che dichiara d'amare l'Italia, autore dell'elettrico «Pour nos vies martiennes» prodotto da Ben Rogan (che ha come credenziali il lavoro con Sade, Smiths e Working Week) in cui s'esprime la multimedialità del rocker «che non disdegna le citazioni». L'invasi[illegible] dalle Alpi però arriva soprattutto con i gruppi: Negresses Vertes, Mano Negra, Noir Desire, Satellis tutti impegnati nella lotta al razzismo. Fra loro il maggior successo l'hanno ottenuto i Gipsy King [illegible] flamenco-rock (sono per metà spagnoli in quanto «gitani») si è imposto fra i dischi più venduti in tutto il mondo.

Su tutti, infine, Jean-Michel Jarre il cui ultimo album «Waiting for Cousteau» è dedicato al grande uomo degli oceani. Figlio [illegible] nipote di musicisti, Jarre (nato [illegible] Lione nel 1948) è l'autore di «Oxygène», «Equinoxe», «Révolution»: ha suonato in Cina nell'81 e per il Papa nell'86. La sua musica è la sintesi di tutti gli elementi nell'esaltazione elettro[illegible] dell'universo: «l'uso della sua interazione creativa fra strumenti e parole ha segnato la nascita della musica moderna».

Affascinati ancora dal ricordo di foto ingiallite di Josephine Baker con casco di banane, [illegible] possiamo dimenticare che la musica va ben oltre gli ambiti commerciali anglostatunitensi imposti dal mercato delle majors che tutto controllano. La creatività non ha bisogno di passaporti, per fortuna.

Alberto Gedda

STASERA AL CINEMA

Lunedì [illegible]
Da martedì a domenica lire 7000/6000
(riduzione del 50% agli anziani e del 30% ad enti dopolavoristici circoli Aiace ecc.)

PUBBLICO
[illegible] ECCEZIONALE ●●●●●
[illegible] SUCCESSO ●●●●
★★★ CONSENSI ●●●
★★ [illegible] ●●
★ [illegible] ●

PRIME VISIONI

ADUA 200
corso G. Cesare 57 ☎ 858.531
Oltre la vittoria, di Robert M. Young, con Willem Dafoe, Edward Garnes Olmos. Colori. Non vi[illegible] **la prima**
Ore 20,15; 22,30 (aria condizionata)

ADUA 400
corso G. Cesare 57 ☎ 858.531
Sogni, di Akira Kurosawa. Produzione [illegible]. Dennes '80. Col. N v — In otto episodi [illegible] in stato di [illegible] la protesta del grande regista [illegible] pensa contro l'avvilimento dell'arte e la decadenza della natura (ma [illegible] se gratuito per la perdita dell'innocenza) **Drammatico**
Ore 20,15; [illegible] (Aria condizionata) ★★★★/●●●

AMBROSIO
corso V. Emanuele 52 ☎ 547.007
Chiuso [illegible]

AMBROSIO PICCOLO
corso V. Emanuele 52 ☎ 647.007
Chiuso per ferie

ARLECCHINO
corso Sommeiller 22 ☎ 537.190
Chiuso per ferie

CAPITOL
via San Dalmazzo 15 ☎ 545.565
[illegible] per ferie

CENTRALE
via C. Alberto 27 ☎ 540.116
Decalogo 9 e 10, di K. Kies[illegible], con E. Balzaczyk, J. Stuhr — 9) Nulla può cambiare la gelosia d'un uomo che si trova impotente e sposato a una donna vi[illegible]ce. 10) Due fratelli [illegible] inaspettatamente dal padre i prodotti francobolli dan febbrile smania di possesso **Drammatico 10) Comico**
Ore 16,10; 18,20; 20,30; 22,30 (aria condizionata) ★★★★★/●

CHARLIE CHAPLIN 1
via Garibaldi 32/E ☎ 545.365
Giù le mani da mia figlia, di Gian Dragoti, con T. Danza, C. [illegible], Col. Non visl. — Un padre, vedovo e sopravvissuto, chi per giunta vive nell'disinvolto ambiente del rock, è geloso della figlia intraprendente ma non immagina neppure che cosa dovrà passare per colpa (?) della sorellina adolescente **Commedia**
Ore 15; 17,40; 19,20; 21; 22,40 ★/●●●

CHARLIE CHAPLIN 2
via Garibaldi 32/E ☎ 545.365
[illegible] [illegible] **parla**, di Amy Heckerling, [illegible] John Travolta, [illegible] Alley. Colori. Non visto — Spermatozoo, feto, neonato e bambino, un [illegible] [illegible] la voce bestiale di Paolo Villaggio vuole che la mamma ragazza-madre apra un bravo tassista dimenticando l'indifferato padre naturale **Commedia**
Ore 16,30; 18,30; 20,30; 22,30 ★★/●●●●●

CRISTALLO
via Gobetti 5 ☎ 650.71.00
[illegible] per ferie

DORIA
via Gramsci 8 ☎ 542.422
Chiuso per ferie

ELISEO GRANDE
piazza Solferino ☎ 447.5241
Il Mahabharata (Poema indiano), di Peter Brook. Edizione originale ing[illegible] con sottotitoli italiani. Colori. Non visto — Nel poema più ampio della letteratura mondiale, degli dei e semidei lottano per la supremazia come in un'allegoria indiana. Inaugurazione di Venezia 1989. **Fantastico**
Ore 21,15 (aria condiz[illegible] ★★★★/●●

ELISEO [illegible]
piazza Solferino ☎ 447.5241
Strad[illegible]za ritorno, di Samuel Fuller, con Keith Carradine, Valentina Vargas. Colori. Non visto **Oggi la prima**
Ore 19,20; 21,10; 23 (aria condizionata)

ELISEO ROSSO
piazza Solferino ☎ 447.5241
[illegible] **spostò un fantasma**, di Carl Reiner, con Steve Martin, Lily Tomlin. Colori. Non visto — Un avvocato battuto si trova di fronte a un caso più grande della [illegible] immaginazione: [illegible] conferito un'eredità di fantasmi **Commedia**
Ore 19,20; 21,10; 23 (aria condizionata) ★★★/●●●

EMPIRE
Piazza Vittorio Veneto 5 ☎ 671.842
Non siamo angeli, di M. Jordan, con Robert De [illegible], Sean Penn, Dalby Steven. Non visto — Costretti a evadere [illegible] pluriomicida, due galeotti cercano di raggiungere il Canad[illegible] la [illegible] Scambiati per preti inchiano di entrare doppo nel loro nuovo ruolo **Commedia**
Ore 16,30; 18,30; 20,30; 22,30 ★★★/●●

FARO
via Po 30 ☎ 812.214
Chiuso per ferie
Riapertura 24 agosto

FIAMMA
corso Trapani 87 ☎ 318.2097
Chiuso per ferie

IDEAL
corso Beccaria 4 ☎ 521.43.16
Chiuso per ferie

KING KONG CINESTUDIO
via Po 21 ☎ 838.75.02
Cold Feet (Piedi freddi), di H. Dornhelm, con K. Carradine, S. Kirkland, T. Wells — In un West da sbarazzo arriva un truf[illegible] con il regalo d'un robusto stallone, che dovrebbe risultare prezioso perché tra ingenui il bottino d'una rapina **Comico**
Ore: 17,15; 19; 20,45; 22,30 ★★/●●

LILLIPUT
via XX Settembre 15 bis ☎ 537.100
Chiuso per ferie

LUX
Galleria S. Federico ☎ 541.293
Chiuso per ferie

NAZIONALE 1
via Pomba 7 ☎ 812.4173
Senza esclusione di colpi, Now! Attivo, con James Claude, Van Damme. Col. Non vist. — Il ruggero dei piloti dell'aeronautica Usa si prende una licenza e va ad Hong Kong per partecipare a un violento torneo di Kung-fu. Perdonato dai superiori perché regolo vecchi conti con i [illegible] gialli **Drammatico**
Ore: 15,40; 17,15; 19; 20,45; 22,30 (Aria condizionata) ★★/●●

NAZIONALE [illegible]
via Pomba 7 ☎ 812.4173
Ecstasy, di Luca Ronchi, [illegible] Moana [illegible]zi, Vimal Anderson. Col. Vist. 18 Son solo belle, si apellia, in questo film una prostituta imp all'estasiamo e l'altra studiosa fino alla maniacalità. Gli contrasti alle volte **Sexy**
Ore 15; 16,30; 18; 19,30; 21; 22,30 (Aria condizionata) **Non recensito**

OLIMPIA 1
via Arsenale 31 ☎ 562.448
Sepolti vivi, [illegible]rald Kikoine, con [illegible]bastié Pieszanka, [illegible] Vaughn, K[illegible] Water. Vist. min. 14 — Nel sotterraneo d'una cassa di cura [illegible]allo il direttore e il loro assistente, più pazzi delle [illegible], stogano i loro rancorosi complessi **Horror**
[illegible]: 15,50; 17,30; 19,10; 20,50; 22,30 (Aria condizionata) [illegible]

OLIMPIA 2
via Arsenale 31 ☎ 533.448
Music Box (Prova d'accusa), di Costa Gavras, con Jessica Lange, Armin Mueller-Stahl, Frederic Forrest. Orso d'oro [illegible] e Berlino — Un immigrato ungherese in America viene accusato di crimini nazisti contro l'umanità e difeso in tribunale dalla figlia [illegible] la grido **Politico**
[illegible] 15,30; 17,50; 20,10; 22,30 (aria condizionata) ★★★/●●●

REPOSI
via XX Settembre 15 ☎ 531.400
Chiuso per ferie

ROMANO
Galleria Subalpina ☎ 510.165
Chiuso per ferie

STUDIO RITZ
Via Acqui 2 ☎ 850.531
Chiuso per ferie

VITTORIA
via Roma 338 ☎ 511.786
Chiuso per ferie

PROSEGUIMENTI

AMBRA
via C. Saluzzo 72 ☎ 337.187
U2 [illegible] and Hum, di Phil Joanou, con gli U2 (B[illegible], Adam Clayton, The Edge, Larry Mulle jr). Musiche degli U2. Dolby [illegible]eo Spechal Recording — Il meglio dei recenti c[illegible] della band irlandese, inseguita in un [illegible]si lo cpast-musicale degli States, alle radici del rock **Musicale**
Ore 20,30; 22,30 **Riedizione**

NUOVO ODEON
via Venaria 8 ☎ 748.2382
Chiuso per ferie

SELENE D'ESSAI
corso Belgio 53 ☎ 874.171
Ore 10 calma piatta, di P. Noyce, con Sam Neill, Nadia Kridman. Prod. australiana. Non visto — Un naufrago impazzito uccide marito e moglie che l'hanno salvato sul loro yacht [illegible] mezza [illegible] **Avventuroso**
Ore 20,15; 22,30 ★★★/●●●

DRIVE IN
v. Valenza ang. v. Genova ☎ 635.060
Le avventure del Barone di Munchausen, di Terry Gilliam, [illegible] John Neville, Eric [illegible], Sarah Polly, Bling, Jonathan Pryce, Non visto — L'incredibile guerriero-cantastorie offre al mondo, in una comica di splendidi effetti [illegible], una [illegible]dizione di [illegible]ressa e di paddismo **Fantastico**
Ore 22..24 ★★★★/●●●●

ALTRE VISIONI

ARENA METROPOLIS
(To Esposizioni, [illegible] 669.07.68)
Ore 21,45 **Tango & Cash**, di A. Konchalovskij, con S. Stallone, K. Russel.

CINE TEATRO FREGOLI
(p.za S. Giulia 2 bis, ☎ 812.2312)

LANTERI
(c. G. Cesare 50, ☎ 284.134)

MASSAUA
(p.za Massaua 9, ☎ 795.803)

MASSIMO 1
(v. Verdi 18, ☎ 871.048)
Chiuso [illegible] ferie
Riapertura 1° settembre

CORTILE DEL RETTORATO
(via Po 17, ☎ 839.7502)
Ore 22 **I favolosi Baker**, di S. Klaves, con J. Bridges, M. Pfeiffer. Colori. Non visto. Ingresso 5000

LUCI ROSSE

ALEXANDRA
(via Sacchi 18, ☎ 511.293)
Dolci piaceri carnali, con Anna Beth, Clea Carson. Colori. Apertura 14. Ultimo spettacolo 22,30

ARCO PUSSICAT
(c. P. Oddone 31, ☎ 484.621)
Folli notti di piacere, con Jamie Gillis, Mina Hartley. Ap. 15; ultimo 22,30

CINECLUB
(v. Fr. Calandra 15)
Riposo

HOLLYWOOD
(c. Regina Margherita 106/2)
Match speciale, [illegible] Vanessa Del Rio, [illegible] Lynn. Colori. No stop [illegible] 10. Ultimo spettacolo ore 24

MAFFEI
(via P. Tommaso 5, ☎ 655.334)
Bagno di donna, con Erik Edwards, Jennifer West. Apertura [illegible] 14,30. Ultimo 22,30

MAJOR
(largo Gelsomini 109, ☎ 267.974)
Le infermiere dell'amore, con Taja Rae, Ginger Lynn. Colori. Apertura 15. [illegible] 22,30

METROPOL
(via Principe Tommaso 6, ☎ 650.54.70)
Chiuso per ferie

REGINA
(c. Reg. Margh. 123, ☎ 436.2082)
Emanuelle l'infedele, con Nanzet Albone. Apertura ore 12. Ultimo 22,30

ROMA BLUE
(v. S. Donato 40, ☎ 487.705)
Delirio lungo e profumato. Apertura 15. Ultimo 22,30. Ingresso 5000

SPEZIA
(via Nizza 170, ☎ 696.3677)
Moglie spregiudicata, [illegible] Joanna Storm, Kelly Nichols. Colori. Apertura ore 15; ult. 22,30

TORINO
(via Bucchia 8, ☎ 530.350)
Valeria la calda bestia, [illegible] Valeria Sidi, Roberta Pipino. Colori. Apertura [illegible] 14,30. Ultimo [illegible]. Ingresso [illegible]

FUORI CITTA'

AVIGLIANA
CORSO: riposo.
BARDONECCHIA
SABRINA: pom.: **Il libro della giungla**; sera: **Nuovo cinema Paradiso.**
BUSSOLENO
NARCISO: riposo.
CARMAGNOLA
MARGHERITA: chiuso [illegible] ferie.
CASCINE VICA
DON BOSCO: riposo.
CEGANA TORINESE
S. SICARIO: Nightmare 5 Il mito.
CHIE[illegible]
MARILYN: chiuso per ferie.
SPLENDOR: riposo.
CHIVASSO
CINECITTA': Crimini e misfatti.
[illegible]: riposo.
POLITEAMA: chiuso per ferie.
[illegible]
[illegible] chiuso per ferie.
COLLEGNO
PRINCIPE: In[illegible] in corsia.
REGINA: chiuso per ferie.
NOTTI AL PARCO: Ho vinto la lotteria di capodanno.
STUDIO LUCE: chiuso per ferie.
CUORGNE'
MARGHERITA: chiuso per ferie.
PERONA: Tremors.
GRUGLIASCO
ROMA: chiuso per restauri.
IVREA
[illegible] riposo.
BOARO: chiuso per [illegible].
POLITEAMA: chiuso per ferie.
MONCALIERI
KING KONG CASTELLO: chiuso per ferie.
MONTANARO
VITTORIA: film erotico,
[illegible]
EDEN: chiuso per ferie,
[illegible]
[illegible] riposo.
SALA COMUNITA': riposo.
PIANEZZA
ORFEO: riposo.
PINEROLO
HOLLYWOOD: Sorvegliato speciale.
RITZ: chiuso per ferie
ITALIA: Alla ricerca dell'assassino.
RIVOLI
[illegible] chiuso per ferie.
SAUZE D'OULX
SAVONARA: riposo.
SESTRIERE
FRATEVE: riposo.
[illegible] **TORINESE**
BECCARIS: chiuso per ferie.
SUSA
CENISIO: Un ghepardo per amico.
TORRE PELLICE
[illegible]: **Il libro [illegible] giungla.**
VALPERGA
AMBRA: chiuso per ferie.

CLUB 84
C. M. d'Azeglio 9 - Tel. 669 9660
Questa sera ore 21
[illegible] **LISCIO D.O.C.**
[illegible] **BEPPE CAROSSO**
e la sua **GRANDE O[illegible]**
...tutto liscio solo liscio!

affare fatto

tel. 011-6502165

Inserto del numero odierno di Stampasera

ANNO I. NUMERO [illegible] **GIOVEDI' 2 AGOSTO** [illegible]

A cura dei servizi pubblicitari della Publikompass.

Affare Fatto si limita ad offrire un servizio senza percepire alcun compenso sulla compravendita. Si declina ogni responsabilità circa il contenuto e la data di uscita delle inserzioni e per le eventuali conseguenze da esse derivanti. Ci si riserva il diritto di rifiutare a proprio insindacabile giudizio qualunque inserzione.

RUBRICHE

[illegible]

2. AFFARI E CAPITALI

3. AZIENDE - NEGOZI ESERCIZI COMMERCIALI
3.1. Acquisto
3.2. Vendita

4. TERRENI
4.1. Acquisto
4.2. Vendita

5. UFFICI - NEGOZI - LABORATORI
5.1. Acquisto
5.2. Vendita

6. LAVORO E IMPIEGO - DOMANDA
6.1. Operai, Artisti, Fattorini
6.2. Baristi,Commessi
6.3. Impiegati
6.4. Tecnici
6.5. Dirigenti
[illegible]. Lavori vari

7. [illegible] E IMPIEGO - [illegible]
7.1. Operai, Artisti, Fattorini
7.2. Barista,Commessi
7.3. Impiegati
7.4. Tecnici
7.5. Dirigenti
7.6. Lavori Vari

8. RAPPRESENTANTI

9. COLLABORAZIONI [illegible]
9.1. Domanda
9.2. Offerta

10. PRESTAZIONI E CONSULENZE
10.1. Lezioni e Ripetizioni
10.2. Traduzioni
10.3. Consulenze

11. BABY SITTER
11.1 Domanda
11.2. Offerta

12. SCAMBI ALLA PARI

13. IMPRESE ARTIGIANE
13.1. Elettricisti
13.2. Idraulici
13.3. Decoratori
13.4. Tappezzieri
13.5. Fabbri
13.6. Falegnami
13.7. Muratori
13.8. Persiane, Avvolgibili

14. AUTONOLEGGI - AUT[illegible]

15. AUTOVEICOLI
15.1. Fino a 1000 cc
15.2. Fino a 1400 cc
15.3. Fino a 1800 cc
15.4. Fino a 2000 cc
15.5. Oltre 2000 cc
15.6. Auto da collezione
15.7. Fuoristrada
15.8. Autocarri e veicoli com[illegible]ciali
15.9. Roulottes e Campers

[illegible]

17. CICLI E MOTOCICLI
17.1. Bici e Mountain Bikes
17.2. Ciclomotori fino a 50 cc
17.3. Motocicli
17.4. Accessori

18. ACQUISTO ALLOGGI
18.1. Centro
18.2. Semicentro
18.3. Crocetta
18.4. Collina e precollina
18.5. Periferia e Cintura
18.6. Provincia di T[illegible]o
18.7. Altre province

19. VENDITA ALLOGGI
19.1. Centro
19.2. Semicentro
19.3. [illegible]
19.4. Collina e precollina
19.5 Periferia e Cintura
19.6. Provincia di Torino
19.7. Altre province

20. BOX AUTO
20.1. Acquisto
20.2. Vendita

21. AFFITTO - OFFERTE
21.1. Abitazioni
21.2. Uffici
21.3. Negozi e laboratori
21.4. Box Auto

22. AFFITTO - RICHIESTE
22.1. Abitazioni
22.2. Uffici
22.3. Negozi e laboratori
22.4. Box Auto

23. VILLE, APPARTAMENTI, CASCINE PER VACANZE
23.1. Acquisto
23.2. Vendita
23.3. Affitto

24. CAMERE E PENSIONI

25. TRASLOCHI

26. MOBILI E ARREDI
[illegible]. Abitazioni
26.2. Uffici e negozi

27. ABBIGLIAMENTO
27.1. Abbigliamento uomo
27.2. Abbigliamento donna
27.3. Abbigliamento bambino
27.4. Accessori

28. ARTICOLI INFANZIA

29. ARTICOLI SPORTIVI
29.1. Attrezzature
29.2. Abbigliamento
29.3. Campeggio
29.4. Caccia e pesca

30. NAUTICA
30.1. Barche a vela
30.2. Barche a motore e motoscafi
30.3. Gommoni
30.4. Accessori

31. SCUOLE E ISTITUTI

32. ANIMALI E VETERINARIA

[illegible]

34. GIOCHI E PASSATEMPI

35. MODELLISMO

[illegible] **GIARDINAGGIO**

37. FAI DA [illegible]

38. FOTO E [illegible]

39. TELEVISORI

40. [illegible]

41. VIDEOCASSETTE

[illegible] **FEDELTA'**

43. DISCHI E AUDIOCASSETTE

[illegible]

45. PERSONAL COMPUTER
45.1. Hardware
45.2. Software

46. ANTIQUARIATO
46.1. Vendita - Acquisto
46.2. Restauro

47. GIOIELLI E ORNAMENTI

48. OROLOGI
48.1. Vendita - Acquisto
48.2. Orologi da collezione

49. COLLEZIONI
49.1. Filatelia
49.2. Numismatica
49.3. Fumetti, giornali, [illegible]
49.4. Varie

50. BARATTI - SCAMBI

51. LIBRI ED ENCICLOPEDIE
51.1. Vendita - Acquisto
51.2. Scolastici
51.3. [illegible]

52. V[illegible]E - VACANZE

53. ALBERGHI - PENSIONI

54. SMARRIMENTI E RITROVAMENTI

55. [illegible] *Casella postale*

56. ASTROLOGIA

57. [illegible] *Casella postale*

[illegible]

59. [illegible]

DIMAGRISCI SENZA DIETE

CON I PRODOTTI DELL'ERBORISTA GIAN PAOLO

PROVA [illegible]

E' COMODO
perché in gocce
NON FA MALE
perché a base di erbe
E' EFFICACE
perché può farti dimagrire fino a 4 kg in un mese
E' ECONOMICO
perché potrai riceverlo a casa tua a sole L. 50.000

CONSULTATE GRATUITAMENTE L'ERBORISTA [illegible]
TELEFONANDO AI NUMERI
011/6061026-6821170

NEGOZIO: PIAZZA BENGASI 4 - TORINO

MOLTE MALATTIE [illegible] POSSONO TRATTARE CON I METODI NATURALI

DELL'ERBORISTA *GIAN PAOLO*

ANSIA	DIABETE
ALLERGIA	EMICRANIA
AMNESIA	EMORROIDI
CELLULITE	FEGATO
CISTITE	GATRITE
COLESTEROLO	INSONNIA
COLITE	OBESITA'
DEPERIMENTO	PRESSIONE
DEPRESSIONE	PROSTATA

OTTIMI RIMEDI PER: VENE VARICOSE, FRAGILITA' CAPILLARI ED ECCESSIVA FAME [illegible]

TELEFONANDO AL **6061026** PARLERETE DIRETTAMENTE

CON L'ERBORISTA *GIAN PAOLO*

RICAVANDONE PREZIOSI CONSIGLI [illegible] LA VOSTRA SALUTE

IL METODO [illegible]

DELL'ERBORISTA *GIAN PAOLO*

IN [illegible] [illegible]X VOSTRA A L. 52.500 [illegible] INCLUSA

PRENOTALO ALLO [illegible] ... E' UN VERO AFFARE!!!

[illegible] LE [illegible] A [illegible]

SPIEGAZIONI DEL METODO DIMAGRANTE

La tisana è una miscela di nove erbe essiccate validissime per il dimagrimento.
Consigli d'uso: [illegible] un infuso e bere [illegible] tre giorni.

La polvere da bagno è un composto di piante acquatiche che sciolgono il grasso localizzato e la cellulite. Consigli d'uso: ogni tre giorni fare questo bagno dimagrante.

I MOTIVI PER ACQUISTARE QUESTO TRATTAMENTO:

- *E' efficace perché regolarizza il metabolismo brucerete più calorie.*
- *E' comodo perché non rinuncerete ai vostri cibi preferiti.*
- *E' economico perché costa solo 1750 lire al giorno.*
- *E' sicuro perché [illegible] è a base di farmaci (è naturale).*
- *E' veloce perché [illegible] solo un mese (presto sarete magre).*

CUOCI GRATIS

DAL 1° AGOSTO AL 29 SETTEMBRE 1990

RICHIEDI I PUNTI FEDELTÀ NEL REPARTO MACELLERIA

1 PUNTO OGNI L. 15.000 DI SPESA

Nel mese di Agosto
PADELLA ϕ 22

Nel mese di Settembre
PADELLA ϕ 26

OGNI 8 **PUNTI 1 PADELLA** ANTIADERENTE

GRATIS

SUPERMERCATI

SETTEPIU'

BRANDIZZO - VIA VOLPIANO 68
GASSINO - VIA PAGANINI 6

AUT. INT. FIN. [redacted] del [redacted]

NORME

- Non si accettano più di tre inserzioni per telefonata.
- Non è possibile far pubblicare più di 3 inserzioni con lo stesso numero di telefono per edizione ■ in più di una Rubrica: tale regola si intende valida anche per le inserzioni a mezzo tagliando.
- Si ricorda che è necessario accertarsi della provenienza del bene che si intende acquistare per non incorrere nel reato di **«Incauto acquisto»**.
- Per le Rubriche 55 - 57 (Matrimoniali -Personali) è **obbligatorio** indica- ■ il fermoposta.
- Per le inserzioni «Offerta Lavoro» si ricorda che, ai sensi della Legge 9.12.77 n. 903 sono vietate le discriminazioni di sesso. Ricordiamo, inoltre, che la Legge 26.4.49 vieta l'assunzione dei lavoratori subordinati ■ il tramite dell'Ufficio di Collocamento ad esclusione dei casi specifici contemplati dalla sopracitata Legge.

COME UTILIZZARE affare fatto

■ i privati

- Telefonando al 650.2165 per dettare gli annunci (dal lunedì ■ venerdì dalle ore 9 alle ore 13 e dalle 14 alle 18 - al sabato dalle ore 9 alle 12.30).
  Servizio di segreteria telefonica 24 ■ su 24.
- Inviando ■ mezzo posta il coupon sottoriportato ■ PK - Affare Fatto C.so M. D'Azeglio, 60 - 10126 Torino.
- Consegnando direttamente il coupon debitamente compilato agli sportelli PK di Via Marenco 32 (orario 9 - 12.30/14 - 18) ■ Via Roma 80 (orario 9 - 12.30/15 - 19).

Per ■ aziende

- Stipulando ■ specifico contratto che prevede la dettatura telefonica e l'emissione di fattura mensile.
- Acquistando spazi commerciali (moduli) tel. 6521.456.

Le ■ **gratuite** sono riservate ai privati. Gli operatori commerciali devono servirsi delle inserzioni a pagamento o degli spazi pubblicitari.

Inserzioni ■ pagamento (in neretto): L. 3000 a riga (38 battute), minimo ■ righe + Iva 19%.

■ mm 45 ■ mm 30

Costo a modulo: L. ■ + **Iva 19%**

Prima pagina + ■

Posizione di rigore + ■

Tempistica prenotazione annunci: entro ■ ore 17.00 ■ venerdì ■ cedente all'uscita.

Le inserzioni ■ pubblicate secondo l'ordine ■ arrivo ■ compatibilmente con ■ spazio disponibile.

affare fatto

PK publikompass spa

Corso Massimo d'Azeglio, 60 - 10126 Torino

Data _____

Vi invio la seguente inserzione da pubblicare gratuitamente nella rubrica

n._____

■ (in stampatello)

COGNOME _____ NOME _____

Telefono _____

FINANZIA

1 ■

CALDAIA a ■ Bongiovanni 80.500 colore verde/s. Tel. 011 840.3605.

LABORATORIO ■ confetteria e pasticceria in Santo Domingo cerca socio pratico italiano ■ esperienza lavoro di esportazione proprietari italiani Tel. 00851 560.6600.

MATERIALE edile di recupero serramenti in ferro chiusini putrelle piastrelle in grès 7,5 x 15 pistoniere semplici ■ doppie ml 140 circa di tubi per irrigazione per agricoltura, ed attrezzature di vario genere privato vende. Tel. 011 723.673.

PER chiusura laboratorio vendiamo macchine ■ maglieria e tavoli Tel. 011 939.6823.

PONTEGGIO in ferro a cavalletti a L. 15.000 al pezzo. Tel. 011 781.556.

VENDESI macchina da cucire industriale Singer 770/03 funzionante a L. 1.500.000 trattabili. Tel. 011 644.137.

VENDO macchina ■ cucire Alfa semi-industriale dotata di mobile ed accessori. Tel. 011 460.677 e lasciare messaggio sulla segreteria telefonica.

VENDO termometro calibratore PHS201 marca AOP. Tel. 011 739.6186

2 ■ E CAPITALI

■ di importazione diretta di computers e prodotti informatici ad elevato contenuto tecnologico cerca collaborazione commerciale per la loro distribuzione Tel. 011 771.1218 per appuntamento

SERIO cerco dinamico garanzia immobiliari esamino proposte di partecipazione in attività ■. Scrivere patente auto 2838853 M - F.P. Affari 10100 Torino

■ cede quota del 25% di società operante nel terziario a persona disposta a collaborare Tel. 0121 740.41.

3 AZIENDE, NEGOZI ESERCIZI COMMERCIALI

4 ■ ■

A.A ABBIAMO necessità di acquistare entro il 30/9/1990 attività di qualsiasi genere. Tel. 514.626.

ABBISOGNANDI urgentemente attività commerciali di ogni genere e prezzo. Pagamento contante. Per informazioni telefonare 011 531.393.

SOENNE ■ mio al REC cerca in gerenza edicola anche part-time. Tel. 011 356.423.

5 VENDITA

ACCESSORI per abbigliamento intimo Via Il Iabella XIV zona Vanchiglietta posizione commerciale arredamento nuovo utili incrementabili cedesi a prezzo interessante. Tel. 011 955.6066.

ALIMENTARI formaggi carni buona attività 30en■ ■ mercato ottimi incassi cedesi anche senza merce eventuale garanzia. Tel. 011 668.9604 ore negozio

ALIMENTI naturali cosmetica prodotti per la salute vendo negozio fronte corso in zona commerciale arredamento nuovo richiesta contenuta. Tel. 011 747.587.

A Pietra Ligure sul mare cedesi ventennale attività artigianale e commerciale di gastronomia salumeria e pasta fresca. Alto reddito documentabile Tel. 019 646.209 ore serali oppure 019 616 853.

ARTICOLI regalo in ottima posizione commerciale facile conduzione ■ ■ ■ vale cedo anche senza merce. No agenzie. Tel. 011 752.980.

ATTIVITA' con ■ ele I XI XIV ■ alizzata in regali aziendali ottima posizione commerciale fronte mercato privato cede anche senza merce. No agenzie Tel. 011 752.980.

BAR chiosco in Traina vendesi apertura dal 15 aprile al 15 ottobre richiesta L. 20.000.000 contanti Affarone. Tel. 011 984.8676.

BAR Super orario corso chiusura domenicale L. 700.000 giornaliere. Incrementabili bim attrezzato privato cede a privato. Tel. 011 204.893.

BAR super precollinare cremeria barena piatti caldi sala giochi 200 mq in unico locale disposto su 2 piani salone panoramico ben avviato ottima posizione privatamente vendo prezzo trattabile anticipo da concordare. Tel. 011 661.3010.

CASELLE privato vende licenza tab IX/X/XII senza magazzino affare. Tel. 011 996.3955.

CAUSA malattia vendo negozio fiori e piante 35 mq 4 vetrine ben avviato prima cintura di Torino. Tel. 011 815.2140.

CAUSA ritiro dal lavoro cedesi attività eccellente con locali annessi. Tel. 011 542.788.

CAUSA trasferimento vendesi negozio alimentari gastronomia salumi formaggi piatti surgelati pane mq 70 con 2 vetrine retro spazioso. Minimo anticipo Dilazioni. Si esaminano permute. Tel. 011 402.0084 oppure 011 512.713.

CAUSA trasferimento vendesi ■ ottimo reddito. Tel. 011 309.9737.

Anche i nostri annunci con cessione 5° già in corso
Solo con bollettini postali, simili a quelli
Tel. 011 502241-587694

affare fatto 011•650165

CEDESI avviamento di associazione fotografi[illegible] mostre corsi di fotografia contratto di affitto arredamento e telefono. Tel. 011 253.453 dalle [illegible] alle 17 per informazioni.

CEDESI avviata attività commerciale fronte strada 10 vetrine ampio parcheggio prima cintura [illegible] Torino 670 mq per motivi famigliari [illegible] affari 800/900.000.000 annui. Tel. 011 957.8827 sabato e domenica

CEDESI avviato negozio di pol[illegible] per n[illegible] commercio zona centrale [illegible] Bra. Tel. 0172.493.167 ore pasto.

CEDESI club privato [illegible] Torino adatto vari usi già avviato 15 [illegible] di attività. Tel. 011 242.1713

CEDESI negozio di parrucchiere in zona S. Donato adatto anche ad altre attività. Tel. 011 288.544 ore pasti.

CEDESI positivo gastronomia centralissimo vero affare. Tel. 011 535 822.

[illegible] a Diano Marina pizza al taglio bimestre [illegible] panetteria prezzo da concordare telefonare t/s le ore 15 a [illegible] allo 0183 494 443.

CEDO affittacamere vicino stazione Porta Nuova 7 camere [illegible] e doppi servizi 12 posti letto affitto L. 190.000 [illegible] guadagno L. 2.000.000 mensili [illegible] mentabili. Scadenza contratto aprile 1982 più 9 anni. Tel. 011 650.8289 oppure 011 521.3289.

CEDO [illegible] cartone [illegible] zona corso Francia prezzo [illegible] 011 740[illegible]

CEDO colorificio carta da parati in posizione centrale nella prima cintura ottima clientela possibilità di conduzione famigliare Tel. 011 822.338 ore negozio.

CEDO edicola chiosco 1ª cintura, buon incasso incrementabile. Tel. 345 852 ore 20.30/21.30.

CEDO lavasecco ottimo incasso zona mercato causa trasferimento a prezzo modico Tel 011 818.3613 oppure 011 739.4136.

[illegible] per motivi di trasferimento alimentari in Torino con rivendita pane salumi formaggi frutta verdura Si richiede minimo anticipo. Ottimo incasso. Tel. 011 920.7113 ore pasti

CEDO per motivi famigliari negozio di calz[illegible] Sanremo centro. Trattativa solo con privati. Tel. 0124 490.398

CHIOSCO fiori vendo [illegible] raggiunti limiti di età [illegible] Cimitero monumentale di Torino [illegible] 186 posizione [illegible] 19/A. [illegible] perditempo Tel 011 205.1916 oppure 011 295.167 dalle 9 alle 22.

FOTONEGOZIO con licenza foto [illegible] e manifesti [illegible] causa cambio attività eventualmente esamino altra proposta [illegible] affare. Tel. 011 317.1513.

GI[illegible]TO gastronomia in zona Pateria vendesi o cedesi in gerenza a nucleo famigliare Buon incasso e buon avviamento Tel. 011 723.025 oppure 011 744.041 ore pasto.

GRAN Madre cedo negozi abbigl[illegible] comunicanti mq 80 licenza 11 bis VI e XIV. Tel. 011 831.719.

IBIZA isole Baleari cedo avviatissimo laboratorio di produzione e distribuzione gelati vasta e prestigiosa clientela ottimo fatturato con utili proporzionalmente superiori alla norma permessi licenza situazione fiscale finanziaria in perfetta conformità abbinabile con punto vendita in splendida posizione fronte passeggiata. Trattare con professionisti del settore seriamente intenzionati. [illegible] Agenzia. [illegible] 011 885.0914 dopo le 20.

[illegible] zona Crocetta [illegible] negozio di biancheria attività trentennale [illegible] mili ottimo vero [illegible] Tel. 011 319.4874 ore negozio.

LICENZA ambulante vendo per la vendita di pelletterie borse valigie e articoli in genere confezione o manufatti tab XIV. Occasione. Tel. [illegible] 205.1916 oppure 011 296.167.

LICENZA tab IX X XII privato [illegible] Tel. 011 212.930 ore pasto.

MOTIVI salute cedesi minimarket 8 [illegible] casello [illegible] Ceva su ferrovia Torino [illegible] Savona unico negozio [illegible] arredato [illegible] dimostrabili. Tel. 0174 730.81.

OFFICINA costruzione attrezzature meccaniche 9 dipendenti buoni fatturato annuo vendesi. Tel. 011 985.5419 ore ufficio.

PALESTRA Body Building, avviatissima bene attrezzata mq 230 circa cedesi. Tel. 866.2370

PER motivi famigliari vendesi attività commerciale alimentari 2 vetrine arredata a nuovo. Tel. 011 248.1023 oppure 011 415.3000

P[illegible] NEVOSO posto [illegible] vendere avviatissimo commerciale, vuoto arredato perfetto doppio abitabile ampia vetrina passaggio eventualmente licenza [illegible] IX X XI più bigiotteria e profumeria Tel. 0103774012 ore serali.

PROFUMERIA centro Chieri splendidamente rinnovata causa altra attività vendesi a prezzo ribassatissimo. Tel. 011 531.051.

PROFUMERIA zona S. Rita vendo a prezzo [illegible]. [illegible] esaminano proposte [illegible] garenza Tel 011 [illegible] 606

[illegible] pizzeria con [illegible] cedo [illegible] Raccordo [illegible] clientela ottimo giro di affari Tel [illegible] 658.38 [illegible] escluso lunedì e martedì.

S. BARTOLOMEO al mare per ritiro attività negozio articoli regalo appuntamenti bigiotteria polleterie. Tel. 0183 402.328.

SCUOLA [illegible] fornitissimo macchine estetica cari[illegible] avviamento decennale di grande prestigio 250 mq contratto affitto recente 6 + 6 causa salute cedesi. No agenzie. Tel. 011 473.1023 Studio Consulenza Garigl.

TABACCHI zona Stadio grande passaggio lavata L. 8.000.000 numerosa tabella commerciale spese contenute incrementabile vendo solo a privato no agenzie a L. 120.000.000 contanti più L. 60.000.000 rate. Tel. 011 959.1996 dalle [illegible]

TOELETTATURA cani avviatissima con [illegible] [illegible] animali costituita da ampio laboratorio negozio e locale esposizione 2 vetrine cedesi [illegible] trasferimento. Tel. 011 636.583 ore negozio.

VENDESI bar cibi con [illegible] sale giochi in [illegible] grano corso. Tel. 011 [illegible]

VENDESI bar con [illegible] [illegible] menti. Tel. 011 619.7601

VENDESI cartoleria. Tel. 011 319.0857.

VENDESI officina meccanica tornerie. Tel. 011 744.606 ore ufficio per appuntamento.

VENDESI rivendita di pane licenza I e VII adatto persona sola buona posizione vicina a scuole attività ventiquattrennale [illegible] lendo anche i muri. Tel. 011 236.241

VENDESI stabilimento balneare bar ristorante tavola calda splendidoi Albisola Marina (SV). Tel. 019 480.669.

VENDO bar [illegible] [illegible] ben avviato adatto per 1 o 2 famiglie. Chiuso il lunedì. Tel. 0121 800.109

VENDO birreria prima cintura Torino sud arredamento nuovo in ottima posizione a discreto giro di lavoro a L. 17[illegible]. Tel. 011 904.7246 ore [illegible] informazioni.

VENDO latteria gelateria ottimo affare incassi [illegible] richiesta minima. No agenzie. Tel. 011 267.741 dalle 16 alle 19.30 ed il sabato tutto il giorno.

VENDO licenza ambulante frutta e verdura posto fisso Porta Palazzo. Tel 011 521.5541.

VENDO licenza ambulante tab IX X XI XIV ottimo affare posto fisso sulla la settimana dal lunedì al sabato. Tel. 011 436.4457 ore serali.

VENDO negozio di intimo zona commerciale 70.000.000 trattabili Tel. [illegible] 512.022.

VERO affare vendesi rivendita panetteria situata in zona via Guido Reni prezzo L. [illegible] trattabili. Tel. 011 794.732 ore pasti serali.

4 TERRENI

4 ACQUISTO

[illegible] solamente [illegible] privato sulla collina torinese o immediata vicinanze terreno edificabile con buona cubatura o villa [illegible] ristrutturare con mollo terreno o parlamento accettabile. Tel. 011 531.851.

CERCASI [illegible] agricola in zona Borgaro [illegible] Pianezza [illegible] max 10.000 mq. Tel. 011 470.1245 dopo le 18.

4 VENDITA

PRIVATO [illegible] direttamente a imprese [illegible] terreno con progetto approvato 2.000 mc prezzo da concordare di miglior offerente zona Francia. Scrivere [illegible] F.P. Alberi 10100 Torino.

SUILLA statale Asti Casale a [illegible] Km da Asti privato [illegible] terreno edificabile in centro paese possibilità 8 camere mq 2.500 a L. 23.000.000. Tel 011 723.266.

VENDO in Torino nord [illegible] 9.000 mq [illegible] di cui 1.500 coperti e capannone e uffici inseriti nel PPA a 2 caseggiati di mq 1.000 cadauno. Tel. 011 966.8833.

VENDO terreno agricolo mq [illegible] in Frossasco (TO). Tel 011 434.2347 oppure 0121 522.22.

ZONA di Montalto da Po pianeggiante [illegible] passeggiante affittasi 11.000 mq [illegible] terreno recintato con acqua e luce strada [illegible] Oppure vendo con [illegible] rimessa da accordarsi. Tel 011 930.158 ore pasti.

5 UFFICI, NEGOZI LABORATORI

5 VARIO

[illegible] Lungopo Antonelli da privato a privato vendo interno corte luminoso locale di oltre 600 mq adatto a qualsiasi uso ed attività commerciale piano primo con rampa di accesso per furgoncini. Trattative solo ed esclusivamente con privati. Richiesta L. [illegible]. Tel. 011 840.6569.

CAPANNONE mq 1500 con uffici interni, zona Torino nord vendesi. [illegible] [illegible] struttura metalmeccanica, [illegible] via di corsa, [illegible] [illegible] tonnellate, altezza [illegible] mt. 7,00. [illegible] 815.151 Torino.

CASELLE [illegible] vendesi casa in ottima posizione comprendente locale commerciale di mq 250 con soprastante alloggio di pari superficie. Tel. 011 783 440.

CE Torino locale indipendente [illegible] [illegible] composto [illegible] 2 camere bagno box mq 100 [illegible] [illegible] vicinanze Porta Nuova [illegible] ristrutturato [illegible] L. 220.000.000. Tel. 011 953.0859.

KEG[illegible] mq 45 con cantina privato vende a privato mori libero. [illegible] 011 887.941 ore ufficio.

OFFRESI complesso [illegible] mq 9300 superficie coperta [illegible] [illegible] munito [illegible] che di licenza merceologica tab VIII zona centro Fasano di Puglia anche per ristrutturazione edilizia. Tel. 080 713.143 - 714.305.

VAL Susa km 40 da Torino a 1300 di altitudine di un incantevole piccola valle privato vende mezzo bellissimo stabile di mq [illegible] frazionabili adatto villa albergo o residence. Tel. 011 394 320.

VENDO in [illegible] Sebastopoli angolo via Guido Reni primo interrato muri ad [illegible] laboratorio magazzino composto di ampia vetrina 2 camere servizi mq 40 e mq [illegible] soprastante comunicante con [illegible] a ciabocolo. Tel 011 306.900

VENDO soleggiato luminoso mq 20 uso magazzino zona centrale. Tel 011 318 2336.

VICINANZE Fiat Marafon vendesi anche separatamente negozio con magazzino più alloggio di camere cucina ingresso bagno Neori Tel. 011 389.6405 ore pasti.

[illegible] privato vende lubrificato industriale in [illegible] consegnandolo finito mq 850 di capanno terreno [illegible] 1700 circostanti Tel 011 952.358

6 LAVORO E IMPIEGO DOMANDA

6 OPERAI, AUTISTI, FATTORINI

AUTISTA con patente BE cerca lavoro presso ditta per il mese di agosto appure part-time. [illegible]. 011 447.0964 ore serali.

AUTISTA in cassa integrazione cerca lavoro [illegible] C [illegible] E offresi presso ditta. Tel. 011 775.[illegible] ore[illegible]

AUTISTA provvisto cerca ditta serio o pre[illegible] massimo livelli. Referenze capacità presenza e serietà. Tel. 011 318.4674 ore ufficio

GIOVANE volenteroso cerca lavoro come aiutista anche di luogoni. Massima [illegible] tà. [illegible] presenza. Età 24 anni. Tel. 011 936.180 oppure 011 903.7009.

LANCIA DEDRA bianca con alcuni privato offresi per servizi matrimoni cerimonie e rappresentanze. Massima serietà. Astenersi perditempo. Tel. 011 959.4175

[illegible] [illegible] cerca occupazione [illegible] contratto formazione [illegible] [illegible]. piccola o media industria preferibilmente in zona Alpignano Venaria Pianezza Savonera Druento [illegible] Gillio La Cassa Tel. 011 954 6667

RAGAZZO 26a[illegible] cerca lavoro anche solo per il mese di agosto pratica sta[illegible] gio materia plastico disposto a qualsiasi altro lavoro Tel. 011 [illegible] 823.

SIGNORA 45enne [illegible] energica onesta cerca lavoro come legatrice tessitrice abbastanza esperta commessa in abbigliamento cappellerie biglotteria ed altro anche come aiuto parrucchiera dalle 14 alle 22. Tel. 0161 950.56.

SE SEI ALLA RICERCA DI UNA SOCIETA' IN GRADO DI RISOLVERE I TUOI PROBLEMI NELL'ACQUISTO O NELLA VENDITA DI OGNI GENERE DI ATTIVITA' RICORDA

INTERAZIENDA

LA GARANZIA DELL'ESPERIENZA

[illegible] [illegible] a meccanica di precisione, sede operativa nell'astigiano, mq 1000 di capannone attrezzatissimo, fatturato 500.000.000 annui cedo.

SCUOLA DI [illegible]UE cede [illegible] marchio in franchising, richiede piccolo capitale, lavoro in lingue locali disponibili uso ufficio scolastico. Max riservatezza.

INGROSSO/DETTAGLIO componenti elettrici per auto attività ben avviata, fatturato L. 1 miliardo 900 milioni ampi spazi cerca socio.

AZIENDA PRODUZIONE/VENDITA serramenti in alluminio, attività svolta in locali di [illegible] mq attrezzatissimi in Valle d'Aosta, fatturato L. [illegible] cerca cedo.

A SOLE L. 27.500.000 cedo ingrosso materie plastiche, locali spaziosi e ben disposti ottime opportunità di sviluppo

PROFUMERIA in posizione centralissima nella zona di FOSSANO ampio locale vendita fornitissimo.

[illegible] in zona S. Paolo attività prestigiosa [illegible] abbinata a palestre fatti incassi possibile vendita mobili

MINIMARKET nella cintura di Torino vetrine complete locale di oltre mq 160, incasso incrementabile anticipo L. 10.000.000.

ABBIGLIAMENTO adiacente P.zza Sabotino locale di oltre mq 100 con 3 vetrine forti incassi Dilazioni [illegible] intimo nella zona Nizza locale accogliente e luminoso. Anticipo L. 10.000.000

[illegible] situata nello splendido città di Roma mq 150 [illegible] L. 200 milioni annui cedo per altre attività.

RISTORANTE [illegible] [illegible] in Liguria locale bellissimo con piscina ed ampio giardino 600 mq ottima struttura anticipo L. 200 milioni.

PIZZERIA in Torino [illegible] 180 incasso L. 800 mila al dì lavoro con clientela selezionata cedo [illegible] dilazioni.

[illegible] A in zona centralissima mq 80 ottimo [illegible] contratto d'affitto mila cedo a [illegible] [illegible] settore. Anticipo 50 milioni

BAR super Barriera Milano 50 mq orario [illegible] chiusura settimanale domenica 1 persona operante anticipo [illegible] 40 milioni

ALIMENTARI in note località montana 73 mq 2 persone operanti incasso L. 400 milioni annui 150 kg di pane al dì cedo anticipando L. 40 milioni

INGROSSO/DETTAGLIO frutta verdura in Chivasso 200 mq incasso [illegible] milioni [illegible] cedo per ritiro attività

[illegible] [illegible] RIA zona S. Paolo avviatissima trentennale attrezzature complete incasso L. 20 milioni [illegible] cedo a [illegible] interessante.

[illegible] alimentari in buona posizione ampi locali buon [illegible] giornaliero [illegible] incrementabile cedo dilazionando.

LATTERIA in zona Lingotto 35 mq incasso [illegible] mila al dì mantenanna 1 persona operante cedo con minimo anticipo.

TUTTI I GIORNI IN TV ORE 14,20 QUARTARETE
ORE 24,06 RETE 7 PIEMONTE
Via Giolitti, 18 - Torino - Tel. 011/561.16.55

ADERENTE FIMAA

TAGLIANTE esperto offresi presso tipografia legatoria o cartotecnica. Tel. 011 984 5215.

24ENNE abitante in Nichelino cerca lavoro come operaio massima serietà. Tel 011 680.1277

35ENNE serio educato patente B pratica commissioni e lavori di ufficio con referenziabili offresi presso seria azienda come fattorino autista e manovratore di fiducia con inquadramento di legge. Disponibile immediato. Astenersi perditempo. Tel. 011 470.1217.

34ENNE torinese bella presenza solo libero da impegni familiari con urgenza di lavoro qualifica autista tamponista patente B offresi anche ad ore. Accetto posto anche come custode. Scrivere C.I. 93874014 F.P. Alfieri 10100 Torino.

6.2 BARISTI, COMMESSI

COMMESSA di mezza età seria volenterosa cerca qualsiasi tipo di lavoro purché serio Tel. 011 307.092 ore pasti e serali.

COMMESSA di livello di abbigliamento 30enne seria con esperienza decennale nel settore bella presenza offresi a ditta abbigliamento sede libera per (prima di settembre. Tel. 011 506 734

COMMESSA valdostana 21enne con esperienza pluriennale nel settore abbigliamento uomo-donna cerca lavoro con passaggio diretto presso seria ditta Tel. 011 496.516.

MACELLAIO cerca lavoro esperienza 18 anni militi previsto. Tel ore serali 319.5246

OFFRESI commessa 17 anni con referenze per lavoro serio e duraturo. Tel. 011 669.3128 oppure 011 650.6837.

RAGAZZO 18enne cerca lavoro presso bar o ristoranti Tel. 011 984 5215.

RAGIONIERA 24enne senza nessuna esperienza lavorativa, cerca lavoro come commessa od negozi preferibilmente in pedemonte o Torino Tel 011 220 1017

SIGNORA 25enne cerca lavoro come cassiera commessa segretaria. Astenersi perditempo e maleducati. Tel. 011 771.5169.

[redacted]LISTA di moda con valida esperienza nel settore vendita abbigliamento cerca lavoro come commessa Tel 011 263.1942 ore 20

[redacted]ENNE cerca lavoro come garante in ri[redacted] giornali lavoro al REC [redacted] mezzo giornata al pomeriggio Tel. 011 256.423.

6.3 IMPIEGATI

CERCO un serio inquadramento [redacted] lavoro nel settore impiegatizio o dell'informatico Ho 20 anni, bella presenza e con diploma di ragioniere - programmatore. Tel. ore 20 al 697.978.

DATA ENTRY OPERATOR offresi indirizzo Via S. Pio V n. 15 Torino Tel. 668 2838.

DICIOTTENNE volenterosa primo impiego qualifica addetta lavori d'ufficio occuperebbesi presso seria piccola media o grande industria. Non rispondo a perditempo. Tel 011 391.419

DIPLOMA professionale 19enne cerca lavoro conoscenza computer dattilografia e stenografia Tel. 011 434.0631

DIPLOMATA geometra con esperienza pluriennale, offresi per lavoro a mansione [redacted] e/o come disegnatrice Tel. ore pasti 437.4317

DIPLOMATA geometra con esperienza biennale, 22enne cerca lavoro come disegnatrice o mansione impiegatizia. Tel 011 [redacted] 1317 ore pasti.

DIPLOMATA perito tecnico industriale specializzazione informatica con 48/60mesi cerca primo impiego Tel. 0124 490.800

DIPLOMATA liceo artistico - laureata presso l'Accademia di Belle Arti di Torino con specializzazione in decorazione volenterosa, dinamica cerca lavoro serio, predisposta contatti umani - pubbliche relazioni o telefonista. Tel 358.3485 - 358 0295

DIPLOMATA 20enne con specializzazione in ufficio automation seria diligente bella presenza cerca lavoro serio No perditempo Tel. 011 960.6603.

ESPERTO in ripartizione spese condominiali con P.C. possiamo perfezionamento esaurita, propone lavoro part-time con amministrazioni stabili o ditte per elaborazione tabelle personalizzate al proprio domicilio. Referenze controllabili. Scrivere C.I. 05720015 F.P. Alfieri 10100 Torino.

GIOVANE studente universitario in legge cerca impiego in Torino conoscenza francese inglese maturità classica Massima serietà Tel. 0121 944 336 oppure 0121 900.329

IMPIEGATA con esperienza triennale in società commerciale in qualità di tecnico commerciale uffici acquisti vendite contratti e fatturazione cerca impiego Disponibilità immediata Tel 017 251 429

IMPIEGATA 26enne perito aziendale com[redacted] in lingue estere (francese - inglese) cerca lavoro possibilità utilizzo lingue e viaggi (Italia - estero) presenza, buona volontà, intraprendenza e serietà. Tel ore pasti 011 343.587.

IMPIEGATA 30enne pratica lavori ufficio esperienza 6 anni di contatto ordini clienti e fornitori offresi a seria azienda con passaggio diretto. Possibilmente zona Rivoli o limitrofe. Tel 011 853.2603 ore pasti

IMPIEGATA 30enne pratica ufficio contabilità ordini clienti fornitori esperienza 6-8 anni offresi seria azienda con passaggio diretto possibilmente Rivoli o zone limitrofe. Tel 011 853 2600 ore pasti

IMPIEGATO esperto ufficio acquisti cerca adeguata sistemazione presso seria ditta preferibilmente anche come fattorino magazziniere. Tel. 011 988.2437 ore pasti

LAUREANDA in relazioni pubbliche esperta in comunicazione disponibile a offerte di lavoro Tel 0141 831 996

LAUREATA bella presenza con significative esperienze settore pubbliche relazioni esamina proposte adeguato. Scrivere Rodino - Via Oulx 30 - 10139 Torino.

[redacted] manager multinazionale telefonia esperienza estero Asia Africa est Europeo inglese francese tedesco cerca [redacted] Tel. 011 913.9093.

[redacted] molto azzeccata e corrispondente in lingue estere inglese e tedesco cerca lavoro serio esperienza presso ufficio acquisti e come commessa. Tel. 011 985.3372

NEO LAUREATO in economia e commercio libero subito offresi per praticantato presso studio commerciale/ats. Tel. 011 947.0143.

PERITO industriale elettronico cerca lavoro presso finanziaria o recupero crediti o ditta seria. Tel. 011 262.4663.

RAGIONIERA bella presenza 25enne esperienza in settore notarile cerca qualsiasi tipo di impiego presso ditte No porta a porta Tel 011 600 3227

[redacted] mio assolto cerca lavoro come figurinista anche part-time Si assicura esperienza e serietà possibilità di trasferimento anche in altre città Tel. 011 764.701 ore pasti

RAGIONIERA 22enne pratica lavori ufficio esperto anche finanziamenti cerca lavoro presso seria ditta o ufficio Tel. 011 220.1017

RAGIONIERE perito commerciale, programmatore offresi come primo impiego. Telefonare ore pasti 0165 564.762

SEGRETARIA 27enne -10 anni di esperienza pratica lavori ufficio e primarietà possibile passaggio diretto Tel. 011 402.2019

SIGNORA neopensionata lunga pratica lavori ufficio in studio medico ottime referenze massimi di fiducia cerca lavoro mezze giornata. Tel. 011 371 553.

TORINESE 35enne laureato fisica nucleare perito industriale meccanico 16 anni di esperienza direttore marketing e vendite attualmente top manager importazione introdotto ai più alti livelli in tutto il mondo mano Francia Spagna Algeria offresi in Torino. Tel 011 669 0861

TRADUTTRICE interprete laureata in inglese e francese esamina proposte di lavoro per settori fiere congressi turismo Tel. 019 600.283.

VENTUNENNE diplomata magistrale attestato segretaria ufficio corrispondente inglese commerciale madrelingua francese operatore contabile PC videoscrittura esperienza biennale studio commercialisti offresi in Torino No perditempo. Tel. 011 895 729.

20ENNE diplomata liceo scientifico conoscenza lingua inglese e disponibilità immediata cerca lavoro come impiegata, Gradito mezzadì o pomeriggio Tel. 011 918.7839 ore serali

22ENNE perito aziendale discreto francese buon inglese e seguito soggiorno 6 mesi in Inghilterra esperienza 18 mesi segretaria amministrativo cerca lavoro Tel 011 706 102.

23ENNE esperienza biennale corso segretario di direzione con mansione di responsabile del personale offresi per passaggio diretto. Tel. 011 800 9277

24ENNE diplomata perito aziendale referenziata offresi come impiegata presso seria ditta o ufficio. Tel 011 780 3986

24ENNE ragioniera studi universitari programmatore linguaggio RPGIII AS400 offresi primo impiego. Tel. 011 771.3563

25ENNE diplomata automunita cerca lavoro part-time purché sera preferenza come segretaria commerciale presso uffici o studi medici Tel. 011 329.9041 oppure 011 382.305

25ENNE diplomata perito aziendale conoscenza francese inglese programmi elaborazione testi e Data Base pluriennale esperienza contabilità seria offerta di lavoro Passaggio diretto No contratto formazione. Tel 011 895 5891

28ENNE ragioniera conoscenza tedesco ed inglese studiati all'estero offresi per lavoro nel Canavese e dintorni passaggio diretto Tel. 011 983.3298 ore pasti serali

27ENNE laureata matematica e fisica origine cecoslovacca cerca lavoro Tel. 011 734.155 ore pasti.

28ENNE impiegato con esperienza pluriennale come segretaria amministrativa e stipula contratti di locazione offresi ad ufficio privato [redacted] o ditta seria Tel. 011 791 638

34ENNE nubile diplomata esperienza pluriennale su C.E.D. ufficio commerciale export (francese inglese) rapporti di lavoro a tempo determinato nella pubblica amministrazione conoscenza funzionamento di base S.O. MS-DOS volenterosa e disponibile a nuova esperienze lavorative Tel 011 470.2765 ore serali

46ENNE impiegato ufficio acquisti patentato buona conoscenza fabbisogni per la costruzione di cassaforti impianti di sicurezza bancari offresi a medio piccole industrie metalmeccanica. Disposto a viaggiare Tel 011 759.732 ore pasti.

6.4 TECNICI

ARCHITETTO abilitato progettazione gestione lavori trattative ogni livello disponibilità viaggi offresi Tel 011 696 4015.

CERCO un posto di esperto tecnico per il settore elettrico accetterei capacità manageriale e collaudata esperienza tecnica Tel 011 447 7176.

ELETTRICISTA strumentista elettronico esperienza decennale maturata in ditta chimica impianti B.M. manutenzioni centrali T.E. Tel 0125 400.57

EX titolare ditta costruzioni meccaniche si propone quale tecnico commerciale analisi e formulazione proposte commerciali contratti gestione lavoro disegno tecnico assemblaggi disponibilità viaggi Tel 011 996.4015

NEODIPLOMATA in elettrotecnica sperimentale presso l'Istituto Avogadro di Torino cerca impiego. Tel. 011 998.6093.

PERITO chimico con 15 anni di esperienza come tecnico di laboratorio chimico offresi. Disposto a trasferirsi. Tel. 081 817.145

TECNICO industrie grafiche neo-diplomato cerca lavoro disponibile per eventuale trasferta all'estero. Tel 011 291.181

6.6 LAVORI VARI

CERCO [redacted] aiutante in cucina per [redacted] stagione estiva. Tel. 0147 .916.261

CONIUGI pensionati 57/59 anni offresi come custodi e piccoli lavori in Bordighera Ventimiglia e dintorni. Tel 0184 295.095 ore serali.

CON la massima accuratezza eseguo battitura di tesi di laurea tramite computer e stampante a L. 1500 la pagina, fotocopie L. 50 cadauna - rilegatura in skai prima L. 15.000 cadauna. Ritiro e consegna materiale presso ogni facoltà di Torino o a domicilio. Tel 0141 939.194

DAL 15 agosto a fine settembre cerco signora disposta a fare compagnia a persona anziana autosufficiente e in buona salute in località montane. Ottimo trattamento. Tel 011 437 4420 oppure 011 635 944.

DIPLOMATA 18enne liceo classico cerca lavoro di qualsiasi [redacted]. Tel. 011 436.0024

GIOVANE cerca qualsiasi lavoro [redacted] di agosto. Disposto trasferirsi immediatamente. Tel 080 320.692 dalle 15.30 alle 18.

GIOVANE coppia abile andamento casa motto gradita offresi a famiglia. Serietà e referenziata Tel. 011 661.2188.

GRUPPO orchestrale con repertorio di liscio napoletano anni '60 disponibile per ricevimenti cerimonie in genere ristoranti feste in piazza circoli privati cocktail-parties esclusivo e discreto Tel. 011 984 0687 dalle 18 alle 21.

GUARDIA giurata cerca lavoro come sorvegliante Tel 011 707.2591.

GUARDIANO automassaia offresi Tel 011 375 700

ISTRUTTORE nuoto bagnino offresi per assistenza e conduzione piscina in albergo campeggio condominio nella provincia Cuneo Savona. [redacted] 0182 642 415 ore pasti.

MAGAZZINIERE o operaio or Purchasing Analyse offresi Tel 859 2838

ODONTOTECNICO studente di medicina e chirurgia offresi per collaborazione informatistica studio dentistico Telefonare 859 615

OFFRESI cameriere solo sera o eventualmente extra. Tel. 011 707.0246 ore pasti.

OFFRESI uomo di 40 anni per lavori di fiducia anche part-time patentato. Tel 011 669 3129 oppure 011 650 8837

PENSIONATO ente pubblico moralità ineccepibile offresi per custodia villa o altro. Disposto a trasferirsi. Scrivere C.I. 01481204 F.P. Alfieri 10100 Torino

[redacted] 00enne buona cultura dinamico moralità ineccepibile buona disposizione rapporti interpersonali offresi per qualsiasi forma di collaborazione. Scrivere patente auto 2839893 M - F.P. Alfieri 10100 Torino

PORTIERE d'albergo (di notte) 60enne attivo referenziato offresi anche solo sostituzione turni di riposo o festività dei colleghi. Tel. 011 720.675.

RAGAZZO 25enne cerca qualsiasi genere di lavoro solo per il mese di agosto. Tel 011 621 1250.

RAGAZZO 19enne offresi periodo di agosto per extra come cameriere Tel. 011 405.2969 ore serali

RAGAZZO 33enne si offre come d.j. annunciatore presentatore per emittenti radiofoniche o televisive inglese commerciale ottima presenza buona parlantina. Massime referenze. Esperienza decennale. Libero subito. Tel. 011 684 829 ore pasti.

SIGNORA 25enne vedova con figlio di anni 4 disponibile accompagnare anziana signora al mare con il figlio alla pari possibilmente mese di agosto Tel 011 276 1567.

SIGNORA 26 anni referenziata pratica lavapiatti o cameriera ai piani cerca lavoro dalle 8 alle 15 solo Torino o Vallo di Lanzo Tel. 011 929.5448

IMPREFIN

CONCEDE CON MASSIMA RISERVATEZZA
FINANZIAMENTI FIDUCIARI

IN 12 ORE
COMMERCIANTI - ARTIGIANI - OPERAI
CASALINGHE - PENSIONATI

IN 24 ORE
CONCEDE MUTUI PER 1ª CASA

IN 36 ORE
CONCEDE FINANZIAMENTI IPOTECARI PER
LIQUIDITA' - RISTRUTTURAZIONE IMMOBILE
di PRIMO - SECONDO - TERZO GRADO

RIVOLGITI A UN AMICO CON SERENITA'

PER INFORMAZIONI: TEL. 85.82.44 - 54.57.17

MAGAZZINI
CAROSELLO
MEZZI ASSOLUTAMENTE AL
CONVIENE SEMPRE
TORINO: VIA GENOVA 81 e VIA

SE VOLETE SVOLGERE CON AMORE E [redacted] LA PROFESSIONE DI EDUCATRICE ANIMATRICE DI INFANZIA
SPECIALIZZATEVI PRESSO LA SCUOLA SAVOIA
[redacted] DEL SERVIZIO [redacted]
BABY [redacted] OFFRIRÀ [redacted] OPPORTUNITÀ DI LAVORO
☎ (011)
☎ 531421
☎ 548813
☎ 531036
☎ 547244
☎ 533245
☎ 535238
☎ 532366
TORINO CENTRO

SIGNORA 58 anni diplomata infermiera disponibile ad assistenza notturna per anziani autosufficienti e non. Tel. 011 [redacted] ore pasti.

35ENNE con esperienza quindicennale magazzino ufficio spedizione uso del PC patente B conoscenza città e dintorni attualmente rappresentante offresi con [redacted] diretta presso agenzie alberghi club e [redacted] per mansioni di fiducia. Si garantisce oltre le referenze controllabili la massima [redacted] e volontà. Disponi[redacted] Tel. 011 470.1217.

40ENNE volenteroso media superiore pratico pubblicità offresi anche magazziniere mai pretese. Tel. 011 290.318 ore pasti.

7 LAVORO E IMPIEGO OFFERTA

7.1 OPERAI, AUTISTI, [redacted]

CERCASI falegname capace. Tel. [redacted] 739.9287 oppure 011 733.109.

DITTA impianti elettrici cerca urgentemente operai altamente specializzati. Tel. 0125 968.110.

7.2 BARISTI, [redacted]

BAR centrale cerca am[redacted] banconista per [redacted] pomeridiano e serale. Tel. 011 830.421 solo se veramente capaci.

CERCASI personale femminile bella presenza attitudine nel campo dell'abbigliamento per vendita pronto moda. Si richiede mezzo proprio. Tel. 011 317.3933 ore ufficio.

PETTINATRICE cerca appren[redacted] capace ed esperta. Telefonare solo se in pos[redacted] dei requisiti [redacted]. Tel. 011 332.028 ore negozio.

7.3 [redacted]

CERCHIAMO giovani diplomati/laureati inserimento nel lavoro, medio-alto livello, previo addestramento. Telefonare urgentemente dalle ore 9.00 alle ore 12.30 e dalle ore 14.30 alle ore 19.00 allo 011 537.267 Program Formation.

7.9 [redacted]

A chi si vuole impegnare in attività commerciale e marketing in proprio con inizio anche part-time senza impegno di capitali. Tel. 011 399.361 [redacted] le 14 o di sabato.

A Cuneo e provincia opportunità lavoro commerciale part-time per maggiorenni e coppie desiderosi proiettarsi nel futuro. Tel. 011 399.361 dopo le 14 e di sabato.

AFFERMATA ditta Medaglia d'Oro dell'ONU per la [redacted] dell'ambiente ricerca ambosessi maggiorenni in tutta Italia da inserire nel proprio organico. Tel. 011 442.088 per appuntamento.

[redacted]si ambosessi [redacted] [redacted] volontari dal 20 agosto. Tel. 011 264 508.

CERCASI giovani dilettanti attori e ballerini per formare compagnia teatrale in zona di Torino. Tesserini [redacted] serietà maggiore età disponibilità ore serali. Inviare curriculum e patente auto TO 3182839 F.P. Borgata Paradiso 10097 Collegno (TO).

CERCASI [redacted] pratica [redacted] orto familiare. Referenze [redacted] 011 415.0117.

[redacted] amante animali per custodire un gatto nel mese di agosto. Pagamento equo. Tel. 011 332.481.

CERCO ricamatrici a punto pieno su ma[redacted] veramente capaci. Tel. 011 625.988 [redacted] le 21.

FACILE ed entusiasmante [redacted] si offre a persone 18/70anni di qualsiasi cultura ed ovunque residenti da svolgere anche a tempo parziale. Tel. 011 [redacted] per appuntamento.

LA PROGRAM FORMATION ricerca giovani validi previa selezione per addestramento teorico pratico nei settori acconciatura ed estetica. Riconoscimento regionale più segnalazione ed enserimento nel mondo del lavoro. Telefonare dalle 9.00 alle 19.00 tutti i giorni ed il sabato dalle 9.00 alle 12,30 al numero 011 537.267.

OFFRIAMO a persone volenterose casalinghe commercianti operai pensionati attività commerciale piacevole e redditizia anche come secondo lavoro. Tel. 011 846.9339.

OPPORTUNITA' [redacted] maggiorenni di ogni cultura e livello sociale purchè ambiziosi [redacted] attività indipendente possibilità iniziare part-time. No vendita porta a porta. Annuncio valido per tutta Italia. [redacted] 011 627.1857 per colloquio.

[redacted] espansione [redacted] commerciale di multinazionale USA cerchiamo [redacted] dina[redacted] e seria anche part-time. No [redacted] porta a porta. Tel. 0173 755 01.

[redacted] consorte [redacted] di[redacted] e [redacted] condominio [redacted] mare località Cervo Ligure (IM) [redacted] condizioni e norme contratto nazionale ed appartamento. Inviare [redacted] precisando precedenti esperienze lavoro al Geometra [redacted] via Porcella 4 Andora (SV) Tel. 0182 850.39.

8 RAPPRESENTANTI

AGENTI cerchiamo iscritti C.C.I.A.A. introdotti nel settore informatico per zone libere del Piemonte e della Liguria per la distribuzione di prodotti esclusivi altamente innovativi. Inquadramento Enasarco. Tel. 011 771.4238 per appuntamento.

DITTA operante nel settore informatico cerca rappresentanti ambosessi anche in abbinamento per Torino e cintura. Si richiede auto propria autonomia di lavoro determinazione alla vendita bella presenza. Si offre ottimo trattamento commisurato alle reali capacità. Tel. 011 771.4238 per appuntamento.

9 COLLABORAZIONI DOMESTICHE

9.2 OFFERTA

PENSIONATO serio cerca donna fissa per mansioni casalinghe semplice anche anziana reciproca assistenza [redacted] alloggio con termo e ascensore. Camera propria stipendio. Tel. 011 234.858 ore serali.

10 PRESTAZIONI E CONSULENZE

10.1 LEZIONI E [redacted]

DIPLOMATA impartisce lezioni [redacted] inglese francese computisteria ragioneria di terza a ragazzi della scuole superiore. Disponibile anche ad agosto. Tel. 011 415.0597.

[redacted]TI[redacted] lezioni [redacted] italiano storia geografia e [redacted] umanistiche. Serietà professionalità e competenza. Prezzi [redacted]. Tel. 011 880.9125.

INSEGNANTE di elettronica [redacted] di [redacted]cnica impartisce lezioni private di elettronica elettrotecnica matematica e fisica anche nel mese di agosto. Tel. 011 480.136.

INSEGNANTE diplomato in musica impartisce lezioni di chitarra classica e moderna teoria e solfeggio a livello professionale con applicazione a tutti i generi musicali. Si trascrivono inoltre spartiti da nastro magnetico. Tel. 011 348.7444.

INSEGNANTE impartisce lezioni private di teoria solfeggio organo pianoforte tastiere [redacted]nio chitarra. Tel. 011 822.4984.

ITALIANO latino lezioni per ogni difficoltà esami di riparazione ad altro domicilio tutto agosto. Tel. 011 781.246.

IT[redacted]ANO [redacted] professore [redacted] esperienza insegnamento prepara studenti mese di agosto. Tel. 011 307.072.

[redacted] in lettere impartisce lezioni di tutte le materie umanistiche anche nel mese di agosto. Tel. 011 355.369.

LAUREATA impartisce lezioni di inglese francese a studenti scuole medie e superiori. Tel. 011 955 4305 ore serali.

LICEALE impartisce ripetizioni a studenti medie o biennio delle superiori anche [redacted] agosto. Tel. 011 411.8830.

MADRELINGUA francese [redacted] [redacted] nell'insegnamento del francese a tutti i livelli anche principianti ottima per recupero scolastico impartisce lezioni di francese anche mese di agosto. In possesso partita IVA. Tel. 011 252.[redacted]

[redacted] inglese [redacted] storiano laureato USA [redacted]alizzato economia legge [redacted] lezioni di inglese a persone particolarmente esigenti (dal 10 settembre circa) Tel. 011 383.648.

PREPARAZIONI per alunni medie anche [redacted] per superiori prezzi modici. Tel. 011 988.468 ore 13.

PROFESSORESSA impartisce lezioni di [redacted] teoria e storia [redacted] musica. Si garantiscono serietà e competenza. Tel. 011 [redacted].221.

[redacted] in ragioneria tecnica bancaria matematica [redacted] commerciali laureato in economia e commercio impartisce anche nel periodo estivo. Ampia esperienza. Tel. 011 874.912.

STUDENTE cerca professore di meccanica disponibile mese di agosto per impartire lezioni. Tel. 011 809 3877 ore pasti.

TRADUTTORE interprete impartisce lezioni e ripetizioni in tedesco inglese e francese. Tel. 011 898.835.

10.2 TRADUZIONI

INTERPRETE tedesco inglese offresi per interpretariato traduzioni [redacted] (dal 10 settembre circa). Tel. 011 383.648.

INTERPRETE traduttore tedesco [redacted] proposte di lavoro interpretariato/traduzioni. Tel. 011 [redacted],[redacted].

[redacted] inglese traduttore esperto esegue traduzioni di testi universitari scientifici lettere ecc in inglese ed italiano anche interpretariato. [redacted] efficienza e velocità. Tel. 011 771.1568.

[redacted] madrelingua cecoslovacca [redacted] perfetta [redacted] dell'italiano [redacted] [redacted] traduzioni e interpr[redacted] ditte o privati. Tel. 011 869.2172.

[redacted] CLASS [redacted] Madrelingua inglese [redacted] pluriennale offresi traduzioni. Si assicurano accuratezza ottima qualità e rifinitura del prodotto con computer proprio. Tel./Fax 011 318.4905.

PROGETTO SPECIALE PER ASPIRANTI EDUCATRICI PRIMA INFANZIA

Il Dipartimento di psicologia dell'età evolutiva della Scuola Superiore Savoia ha [illegible] un progetto speciale di [illegible] per Educatrici d'Infanzia. [illegible] della Regione Piemonte per [illegible] ai docenti [illegible] qualificate: pedagoghe, psicologhe. [illegible] didattiche in laboratori d'avanguardia, [illegible] Per la [illegible] del corso è di L. [illegible] Si garantisce un [illegible] per l'inserimento nel mondo del lavoro [illegible] Per informazioni chiedere del progetto speciale per educatrici ai tel. [illegible]

TRADUTTORE interprete lingua tedesca tecnico commerciale offresi per traduzioni ed interpretariato. Tel. 011 898.835.

TRADUTTRICE interprete laureata in inglese e francese esamina proposte di lavoro nei settori fiere congressi turismo. Tel. 019 506.263.

[redacted] inglese francese tedesco ed altre lingue [redacted] qualità (dal 10 settembre circa). Tel. 011 383.648.

10.3 CONSULENZE

SPECIALIZZATA in psicopedagogia diplo[redacted] psicologia scrittura [redacted] referti psicografologici per aziende scuole centri assistenza sociale e privati individuali di coppia origine ansietà fobie problemi genitori figli orientamento scolastico professionale colloquio preliminare gratuito. Tel. 011 352.297 lunedì mercoledì e venerdì.

ULTRADECENNALE esperienza in organizzazione meccanografica aziendale sistemi di elaborazione dati e sviluppo programmi per aziende commerciali ed industriali offresi a serie aziende per consulenza [redacted] e soluzioni tecniche chiavi in mano. Tel. 011 771.1818 [redacted] ufficio se interessati.

11 BABY SITTER

11.1 DOMANDA

BABY-SITTER signora diplomata referenziata accudirebbe al proprio domicilio bambini anche neonati compreso il mese di agosto. Tel. 011 707.1653.

CERCO lavoro come baby-sitter in Torino possibilmente [redacted] alloggio. Tel. 011 734.155 or[redacted].

RAGAZZA diplomata 29 anni offresi come baby-sitter a ore anche serali. Tel. 011 366.978.

SIGNORA con diploma magistrale offresi per custodia bimbi tutti i pomeriggi dopo le ore 15 eventualmente anche il sabato oppure saltuariamente. Tel. 011 400.2002 ore serali.

VORREI custodire bimbo neonato per 5 o 6 ore giornaliere da settembre zona Madonna del Pilone Vanchiglia. Tel. 011 282.960.

17ENNE con esperienza offresi [redacted] baby-sitter. Tel. 011 842.119.

17ENNE liceale con esperienza e corso specializzato offresi come baby-sitter fino al 15 settembre. Disposta a trasferimenti. Tel. 011 842.119.

13 [redacted]

13.1 ELETTRICISTI

DITTA impianti elettrici cerca artigiani elettricisti disponibili per lavori in agosto e settembre. Tel. 0125 966.110.

13.2 IDRAULICI

DITTA [redacted] riparazioni idrauliche [redacted] rifacimento sostituzione boiler elettrici gas pulizia boiler e calorie perdite acqua e depurazione acqua. Tel. 011 [redacted].6953 ore [redacted]ti.

15 AUTOVEICOLI

15.1 FINO A 1000 CC

AUSTIN METRO TO4...D unico proprietario metallizzata 5 porte come nuova richiesta L. 5.000.000. Tel. 011 688.8133.

A 112 Elite [redacted] scuro metallizzato ottimo stato signora vende. Tel. 011 434.3888 oppure 011 378.144.

A 112 Elite 5 marce azzurro metallizzato TO29 unica proprietaria vende auto in condizioni splendide tenuta in rimessa Km 8.500 reali L. 5.100.000. Tel. 011 773.0376.

A 112 Junior anno 1981 ottime condizioni vendo a L. [redacted] Tel. 011 965.[redacted] ore ufficio.

A 112 ultimo tipo anno '84 5 marce gomme nuove pochi Km colore bordeaux vendo a L. [redacted] trattabili. Tel. 011 486.831.

FIAT PANDA Sisley 2 privato vende blu agadir Km 13.000. Tel. 011 822.2441 ore serali.

FIAT PANDA Young [redacted] [redacted] [redacted] 5 Km 1.500 privato vende. Tel. 0141 907.257.

[redacted] **PANDA** 1000 S prezzo Quattroruote del 1988 vendesi. Tel. 810.184 dalle ore 13/14.

FIAT PANDA 30 [redacted] '86 ottima meccanica e carrozzeria quotazione Quattroruote unico proprietario vende. Tel. 011 450.0003 ore serali.

FIAT PANDA 30 be[redacted]no poco usata TOV... riverniciata a forno maggio '90 interni nuovi gomme motore nuovi vendesi a L. 3.000.000. Tel. 011 295.138.

FIAT PANDA 30 fine '84 vendesi al migliore offerente perfetta tenuta in garage. Tel. 011 908 6757 ore serali.

FIAT PANDA 30 L TO29... pensionata unica proprietaria vende vettura in condizioni pari al nuovo perfetta in ogni particolare sempre in box motore Km 16.000 reali L. 4.200.000. Tel. 011 757.473.

FIAT PANDA 30 '84 grigio perfetto in tutto più 2 ruote gommate neve vendesi L. 3.500.000 trattabili. Tel. 011 307.680 ore serali.

FIAT PANDA 4x4 modello Sisley [redacted] [redacted] colore verde bottiglia metallizzato Km 10.000 veramente bella a L. 11.500.000 [redacted]. Tel. 011 819.7072 ore serali.

FIAT PANDA 4x4 rossa 1985 unico proprietario Km 62.000 perfetta privato vende. Tel. 0121 218.15.

FIAT PANDA 45 bianca del dicembre '82 revisione già fatta privato vende a L. 3.000.000. Possibilità pagamento rateale. Tel. 011 889.9716 ore serali.

FIAT PANDA 750 CL colore grigio metallizzato 5ª marcia immatricolata giugno '89 Km percorsi 15.000 in ottimo stato privato vende. Tel. 011 702.004.

FIAT PANDA 750 CL colore rosso Km 8.000 del 1989 vendo a L. 6.500.000. Tel. 011 896.1024.

FIAT PANDA 750 CL Fire grigio metallizzato 8 mesi 5ª marcia cinture posteriori vendo a L. 8.000.000. Tel. 011 614.888.

FIAT UNO Fire 3 porte anno 1986 [redacted] righi tenuta in garage qual[redacted] prova a L. 6.500.000 trattabili privato vende. Tel. 011 378.038 ore serali.

FIAT UNO RST colore bianco immatricolata febbraio '90 Km percorsi 4.500 5 porte perfetta tenuta in box privato vende. Tel. 011 702.004.

FIAT UNO Sting [redacted] [redacted] grigio metallizzato murlato [redacted]la vendo a [redacted] Quattroruote. Tel. 011 447.0206.

FIAT UNO 45 Fire 5 porte rossa scuro 8 mesi 1.100 Km tenuta in garage perfette condizioni vendo a L. 10.600.000. Tel. 011 660.1927.

FIAT UNO [redacted] accessoriata colore [redacted] 8 mesi di vita Km 3.000 ca[redacted] inutilizzo vendo. Tel. 011 904.7097.

FIAT UNO 45S [redacted] '84 colore carta da zucchero unico proprietario Km 36.000 molto ben tenuta privato vende a prezzo di vero affare. Tel. 011 [redacted] dopo le 20.

FIAT UNO 45S grigio metallizzato [redacted] '85 Km 85.000 tettuccio apribile lunotto termico vetri elettrici unico proprietario vende. Tel. 011 443.057 ore pasti.

FIAT UNO 45 S modello Fire accessoriatissimo auto tenuta benissimo immatricolata luglio '87 vendesi a prezzo da concordare con l'acquirente. Tel. 0123 413.79.

FIAT 126 bianca 1976 revisionata vendesi. Tel. 011 911.8381 ore serali.

FIAT 126 bis azzurrino novembre 87 km 13.000 reali vendo a L. 3.800.000. Telefonare 317.2523.

FIAT 126 Bis colore bianco accessoriata anno '88 vendo a L. 4.500.000 trattabili. Tel. 011 962 5215.

FIAT 126 Bis rossa lunotto termico tergicristalli retro lavaggio retro del 1988 Km 8.000 vendo a L. 5.000.000. Tel. 011 590.097 ore pasti.

FIAT 126 Personal bellissima fine '83 unico proprietario pochi Km vendo a prezzo di occasione a L. 2.700.000 solo a privato. Tel. [illegible] 1 266.713.

FIAT 126 Personal Black 1979 unico proprietario ottime condizioni con revisione privato vende a L. 2.100.000. Tel. 011 954.0620.

FIAT 126 Personal TOS privato vende qualsiasi prova carrozzeria appena riverniciata. Tel. 011 808.4823 ore ufficio.

FIAT 126 Personal 4 rossa Km 65.000 reali revisione anno '90 ottime condizioni vendo a L. 2.200.000 trattabile. Tel. 011 317.3192.

FIAT 126 P4 occasione vendesi blu del '77 collaudata ottimo motore e carrozzeria riverniciata a L. 1.300.000. Tel. 0143 843.541 ore serali.

FIAT 126 1976 bianca in buone condizioni a L. 1.000.000 vendo. Tel. 011 908.8588.

FIAT 127 bianca ottime condizioni unica proprietaria vende a prezzo trattabile. Tel. 011 984.7653.

FIAT 127 del 1976 pochi Km grigio metallizzato vendo a L. 1.000.000 trattabili. Tel. 011 288.155.

FIAT 127 L 900 anno '80 3 porte colore blu scuro unico proprietario perfetta di carrozzeria e di meccanica vendo. Tel. 011 702.201.

FIAT [redacted] prima serie Km 70.000 originali in ottimo stato. Tel. 011 731.350 ore pasti.

FIAT 127 Sport Fura GL 5 marce 5 porte colore [redacted] ottime condizioni. Tel. 011 [redacted].

FIAT 127 Special [redacted] Km [redacted] anno '81 mo[redacted] perfetta vendo a L. 1.800.000 Tel. 011 304.076.

FIAT 500 Giardinetta [redacted] ultimo tipo [redacted] perfetta vendo Tel. 011 924 3273

FIAT 500 perfetta revisionata [redacted] Moto-[redacted] fari alogeni vendo a L. 1.900.000. Tel. 011 809.690 ore pasti.

[redacted] **500** TOD serie L vendesi al miglior offerente. Non collaudata Tel 011 [redacted].

FORD FIESTA 900 Capuel [redacted] inizio '85 [redacted] penultimo tipo Km [redacted] a posto [redacted] vendo [redacted] inutilizzo a L. [redacted] Tel [redacted] dopo [redacted] 20.

MINI DE TOMASO perfetta carrozzeria e meccanica vendo a L. 2.200.000 trattabili. Tel. 011 771 0446

MINI 90 revisionata [redacted] e [redacted] privato vende bollo scadenza aprile 1991 Prezzo L. 1.000.000 trattabili Tel. 011 349.9074 oppure 011 349 9289 [redacted] pasti.

RENAULT 4 TL anno '88 Km 10.000 unico proprietario vendo vera occasione Tel 011 820 1358

SEAT IBIZA 3 porte bianca impianto gas anno '87 vendo a L. 5.300.000 trattabili Tel. 0121 723.55.

Y 10 Fire giugno '89 blu mare non metal-[redacted] ottime condizioni Km 8.000 vendesi. Tel. 011 822.1784 ore serali dopo le 20.

Y 10 Fire 1.0 LX colore verde metallizzato tetto apribile alzacristalli elettrici sedile posteriore sdoppiabile cristalli atermici Km 33.000. Tel. 0141 215.707

Y 10 LX Fire colore bianco pochi Km 4 mesi con autoradio L. 12.900.000. Tel. 011 886.035.

152 FINO A 1400 CC

[redacted] del 1980 [redacted] a posto a L. 1.200.000 vendo Tel. 011 434.3183 [redacted] serali

[redacted] 33 di 8 mesi colore grigio metallizzato ben tenuta vendo a L. [redacted] [redacted]. Tel. 011 298.595.

ALFA 33 [redacted] fine [redacted] marrone metallizzato inurtata gommatissima sempre in garage perfetta vendo a L. 7.000.000 Tel. 011 585.600 ore [redacted]

A 112 Abarth anno fine '81 2ª serie colore grigio metallizzato 5 marce con i sedili posteriori sd[redacted] gancio [redacted] in ottime condizioni [redacted] vendo. Tel. 011 702.201.

CITROEN AX 14 RD urge vendere [redacted] '89 Km [redacted] perfetta. Possibilità dilazioni di pagamento [redacted] 703.39 ore serali.

FIAT RITMO Cabrio [redacted] condizioni di colore metallizzato ottima di motore con impianto a [redacted] vetri elettrici chiusura centralizzata capotte nuova a L. 9.200.000 trattabili Tel. 011 344 [redacted] ore pasti.

FIAT RITMO Diesel CL [redacted] 84 [redacted] 5 porte in ottime condizioni Tel. 011 707 2572

[redacted] 60 CL 4 fari TOW4 5 porte [redacted] marce unico proprietario vende auto in [redacted] nuovo sempre tenuta in [redacted] perfetta in ogni particolare motore Km 11.000 originali L. 5.300.000 Tel. 011 773.1276.

FIAT RITMO [redacted] CL vendesi per inutilizzo in perfette condizioni di [redacted] e meccanica Km 69.000 [redacted] porte [redacted] marce [redacted] grigio anno '80 a prezzo [redacted] realizzo [redacted] 011 818.791

FIAT RITMO 75S anno 1982 ben gommata ottime condizioni generali unico proprietario vendo a L. 3.000.000 [redacted]. Tel. 011 273 0740.

FIAT [redacted] AGT York 1.4 ultima [redacted] 2 mesi blu mare metallizzato accessoriato. Tel. 011 349 9367 ore serali.

[redacted] **TIPO** [redacted] 1.4 grigio metallizzato sedile posteriore sdoppiato vendesi a L. 14.500.000. Tel. 0124 255.92 ore [redacted].

FIAT [redacted] 1.4 [redacted] anno '89 bellissima colore bianco unico proprietario mai urtata ed adoperata con estrema cura carrozzeria [redacted] ed interni veramente perfetti privato vende a L. 10.800.000 Tel. 011 920 3303.

FIAT TIPO 1.4 DGT blu mare metallizzato 18 [redacted] vendesi a L. 12.800.000 trattabili. Tel. 011 258.341 dalle 20 alle 22 solo privati

FIAT UNO Diesel 5 porte anno '85 motore nuovo Km 55.000 effettivi privato vende a L. 4.000.000 trattabili. [redacted] 011 [redacted].548 ore serali.

FIAT UNO SX 1.3 anno 1989 Km 20.000 full optional [redacted] Tel [redacted] serali.

[redacted] **UNO** TD di colore bianco 3 porte [redacted] apribile vendo L. [redacted] mila trattabili o cambio [redacted] Panda semestrale o [redacted] GTD. [redacted] 011 [redacted].

FIAT UNO Turbo i.e. [redacted] TO...H Km 42.000 cruscotto digitale mai incidentata gommatissima [redacted] Visibile a Torino ore ufficio Tel. 011 837.4162

FIAT [redacted] rosso TO...D [redacted] condizioni vendo causa inutilizzo. Tel. 011 909 1609.

FIAT [redacted] 55S 1.1 [redacted] '84 5 porte colore azzurrite con appoggiatesta anteriori perfetta a L. 5.200.000 vendo Tel. 011 411.1708

FIAT [redacted] 55S 3 [redacted] metallizzata [redacted] '85 ben tenuta mai sinistrata unico proprietario [redacted] 38.000 con autoradio vendesi a [redacted] da [redacted] Tel. 011 264.779.

FIAT UNO 60S anno [redacted] nera 5 porte vendesi Tel. 011 635.256 ore serali.

FIAT UNO 60S 5 porte blu petrolio 6 mesi vendesi a L. 11.800.000 Tel. 011 904 4249 dopo le 20.

FIAT UNO 60S 5 porte RST grigio quarzo metallizzato gennaio '90 Km 2.500 accessoriata vendesi Tel 011 815.0530 dopo le 20 30.

pastorino

VI PROPONE
L'AUTORISPARMIO «AGOSTO 90»

1	VW Golf 1,3 GL met.	83-84-85-86-87	a partire da	L. 3.300.000
2	VW Golf GTD 5p met.	84		L. [redacted]
3	VW Polo	87		L. 5.900.000
[redacted]	VW Jetta 1,6 GL met.	87		L. 10.500.000
5	Audi 80 1,8 ultimo modello		a partire da	L. 15.900.000
6	Audi 80 TD accessoriatissima	85		L. [redacted]
7	[redacted] Coupé met.	85		L. 10.500.000
8	Fiat Uno vari modelli	85-86-87	a partire da	L. [redacted]
9	Fiat Uno TD 5p	87		L. [redacted]
[redacted]	Fiat Uno Tu[redacted] IE	86		L. 6.900.000
11	Fiat Duna 60 weekend	88		L. 8.200.000
12	Fiat Panda 750 CL	87		L. 6.000.000
13	Fiat Tipo 1,1 Digit	88		L. 11.000.000
14	Fiat Ritmo 125 Tc	82		L. 2.600.000
15	Fiat 131 Supermirafiori 1,6	82		L. [redacted]
16	Autobianchi A112 vari modelli	82-83-84	a partire da	L. 1.500.000
17	Autobianchi Y10 LX radio	87		L. [redacted]
18	Lancia Prisma e Delta 1,3/1,5	[redacted]	a partire da	L. 3.200.000
19	[redacted] Beta coupé bellissima	81		L. [redacted]
[redacted]	BMW 320 M50	[redacted]	a partire da	L. 1.800.000
21	Citroen BX GT 1,9 [redacted]	[redacted]		L. 7.500.000
22	Citroen BX TRS met.	83		L. 4.900.000
[redacted]	Renault Espace 7 posti GPL	88		L. [redacted]
24	Renault Espace 7 posti TD	89		L. 25.500.000
[redacted]	Fiat Fiorino diesel	[redacted]		L. 3.500.000 + [redacted]
26	VW Transporter 10q TD	[redacted]		L. [redacted] + [redacted]
27	VW TL 35 ribaltabile blu	[redacted]		L. 12.500.000 + [redacted]

VENITECI A TROVARE!
OLTRE 100 SUPEROCCASIONI
PER VOI A PREZZI IMBATTIBILI

Sede: corso Sebastopoli 227 - Torino Tel. [redacted]
[redacted] in[redacted] corso Allamano 48 - Grugliasco
[redacted] / 7803450
[redacted]

FIAT [redacted] 4 Famigliare [redacted] 1973 ottimo stato revisionata fino al [redacted] gommata [redacted] vende a L. 1.600.000 trattabili, Tel. 0142 946.252 [redacted] 011 289.649.

FIAT 127 Sport 1.3 rosso corsa [redacted] ottime condizioni. Tel. 011 964 6626

FIAT 127 Sport 75 hp 5 marce azzurro metallizzato TOX5. ultima serie vendesi vettura in condizioni pari al nuovo perfetta sempre in box motore Km 11.500 reali solo interessati L. 5.100.000. Tel. 011 411.0227.

[redacted] **128** CL anno '78 verde [redacted] vendesi. [redacted] 011 635.256 ore serali.

FIAT 128 targata TOT revisionata maggio 1990 in ottime condizioni tenuta sempre in garage vendesi a L. 1.400.000 Tel. [redacted] 575 92625 ore ufficio

[redacted] **ESCORT** '81 grigio metallizzato a benzina e gas impianto nuovo vendo a L. 2.000.000 [redacted] 011 [redacted] ore ufficio.

[redacted] **R5** Turbo in buone condizioni a L. 14.000.000 Tel. 011 273.3611.

LANCIA DELTA anno '81 buono stato L. 2.500.000 non trattabili vendo. Tel. 011 343.602.

LANCIA DELTA LX [redacted] 5 Km 4.500 privato vende. [redacted] 011 702.004 ore serali.

LANCIA DELTA LX 1.3 colore grigio [redacted] immatricolata [redacted] '89 Km percorsi 4.500 in perfetto stato tenuta in box privato vende. Tel. 011 702.004

LANCIA DELTA 1.3 LX 1989 Km 14.000 vendesi a L. 14.000.000 granata metallizzato. Tel. 011 795 851 ore pasti.

LANCIA PRISMA 1.3 benzina 1985 vendo a L. 8.000.000. Tel. 011 384.236

OPEL KADETT 1.3 colore [redacted] perfetta tenuta in garage unico proprietario vera [redacted] Tel. [redacted] ore serali

RENAULT 11 TLE anno 1987 colore bianco tetto apribile vendo causa partenza militare a L. 8.000.000 Tel. 011 806.4437 dopo le [redacted]

RENAULT 11 Turbo [redacted] accessoriata vera occasione vendo a prezzo mite Tel. 011 347.2651 ore ufficio e chiedere di Luigi.

RENAULT [redacted] Alpine turbo anno 1982 ottime condizioni sia di motore che carrozzeria, gommata bene vendo a [redacted] interessante Tel. 318.1076

RENAULT 5 GTL anno '81 in [redacted] a L. 2.200.000 vendesi Tel. 011 980.9646.

RENAULT 5 GTL gennaio '87 Km 18.000 vendo a L. 6.500.000 trattabili. Tel. 011 405.2800 ore ufficio.

RENAULT 5 GTL 1.1 5 porte unico proprietario mai incidentata Km [redacted] reali impianto autoradio fari alogeni L. 2.600.000. Tel. 011 850 107.

RENAULT 5 2 porte grigio metallizzata targata TOY a L. 3.200.000 Tel. 011 472.753 ore negozio

UNO Diesel luglio '87 vendesi a L. 7.000.000 grigio metallizzato unico proprietario Tel 901.3758.

UNO Turbo i.e. rossa fine '86 vendesi. Ottime condizioni, con antifurto L. 10.500.000 trattabili Telefonare ore serali 011/3083867

VOLVO 343 bianca TOU . ottime condizioni Tel. 011 566.432.

VW MAGGIOLONE Cabriolet 1973 colore nero interni e capode bianca rinnovata in ottime condizioni. Tel. 011 271.582 ore pasti

[redacted] **POLO** 1050 CL [redacted] metallizzato L. [redacted] 000 trattabili, Tel. 011 317.2525

Y10 GTI 1300 semestrale tettuccio [redacted] Telefonare 533.678.

[redacted] **10** GT Km [redacted] del 1988 cerchi in lega a L. [redacted] vendo Tel. 011 728.934 ore serali

Y 10 [redacted] i.e. colore platino metallizzato [redacted] Km [redacted] vendo a L. 12.200.000 Tel 011 896.1024

[redacted] FINO A 1600 CC

[redacted] **33** 1.5 trazione integrale inseribile unico proprietario ottobre 1985 manutenzione programmata Alfa Romeo colore grigio metallizzato vendesi a privato. Tel. 011 660.8072 ore ufficio oppure 011 896.8317 ore serali.

[redacted] vendo a L. 1000.000 da [redacted] carrozzeria Tel. 011 551.8437

BMW 318 E 30 giugno [redacted] tetto apribile azzurro metallizzato vendesi a L. 6.500.000. Tel 011 508.750 ore serali

CITROEN [redacted] 1.5 benzina anno [redacted] azzurro metallizzato Km 50.000 vendo Tel. 011 309.1120 ore serali.

FIAT [redacted] Diesel mai bocciata in [redacted] stato Km [redacted] vendesi. Tel. 011 215 346

FIAT RITMO [redacted] TC Abarth fine '81 proprietario vende [redacted] in condizioni perfette di carrozzeria meccanica e motore Km 18.000 originali a L. 5.300.000. Tel. 011 411.2053.

FIAT TEMPRA media 1.6 aprile '90 grigio scuro metallizzato Km 2.000 sempre tenuta in garage dipendente [redacted] a L. 16.000.000 con possibilità di finanziamento [redacted]. Tel 011 309 4350 ore serali

FIAT 132 GLS 1.6 appena revisionata gomme nuove gancio traino accessoriata impianto stereo accensione elettronica tendinebbia più 4 gomme antineve ottimo stato Tel. 011 606.2626

LANCIA BETA 1.6 revisionata per altri 5 anni ottimo stato vendo Tel. 011 863.076.

LANCIA DELTA GT i. 1.6 rosso metallizzato anno 1987 Km 27.000 in eccellenti condizioni vendo. Tel. 011 599 736.

LANCIA DELTA GT 1.6 i. anno '87 Km 25.000 rosso metallizzato in eccellenti condizioni vendo Tel. 011 599.736.

LANCIA DELTA LX 1.5 [redacted] 5 marce vetri elettrici colore champagne metallizzato perfetta vendo Tel. 011 707.2572

[redacted]**CIA DELTA** 1.5 TCXB [redacted] lizzato unico proprietario vende vettura bellissima come nuova tenuta in garage per [redacted] di [redacted] 8.000 [redacted] perditempo L. 7.200.000. Tel. 011 760.6415.

LANCIA DELTA 1.6 [redacted] i.e. grigio metallizzato [redacted] 1988 condizionatore d'aria ed altri accessori unico proprietario causa lavoro [redacted]. Tel. 011 [redacted] 055 ore pasti oppure 011 697.727 ore ufficio.

LANCIA TREVI 1.6 del 1982 [redacted] proprietario Km 88.000 reali meccanica perfetta vetri elettrici idroguida ben [redacted] vende a L. 2.750.000 [redacted] 011 732.874.

[redacted] maggio 1988 [redacted] condizioni tetto apribile gomme [redacted] vendesi. Tel. 0122 831.794 ore ufficio

VENDO Fiat 131 S Mirafiori TC 1.6 [redacted] grigio [redacted] ottime condizioni motore e carrozzeria più antineve e antifurto L. 1.000.000. Tel 899.0883

VOLVO 440 i GLE [redacted] impianto gas quotazione Quattroruote Km [redacted]. Tel. [redacted] 880.597 ore ufficio.

VOLVO 480 Turbo 13 mesi Km 8.600 [redacted] aria climatizzata 2 antifurti elettronici impianto stereo colore gri[redacted]. Affarone ven[redacted]. Tel 011 210.361 [redacted] oppure 011 [redacted] ore ufficio

VW GOLF GTI 1.8 dicembre '83 tetto [redacted] bile cerchi in lega computer [redacted]. 0165.519.907 ore serali.

VW GOLF GTI 3 porte verde metallizzato Km [redacted] anno '85 tetto apribile [redacted] unico proprietario vende a L. 11 [redacted] trattabili. Tel. 011 263.348.

VW JETTA diesel 1.6 anno '85 colore grigio scuro metallizzato 4 porte a L. 4.000.000 vendo. Tel 011 831.511.

[redacted] FINO A 2000 CC

CITROEN DS 20 semiautomatica nera interni nuovi come [redacted] Tel. 011 337 5982.

FIAT CROMA CHT luglio '86 grigio quarzo metallizzato full optionals completa di antifurto con telecomando ed autoradio Km 48.000 originali perfetta privato vende a L. 12.500.000. [redacted] 677.529 dalle 20 alle 22

FIAT CROMA CHT 2.0 grigio metallizzato privato vende Km 30.000 reali sempre tenuta in garage unico proprietario mai avuto sinistri bollo pagato fino ad aprile '91 anno giugno '87 L. 13.500[redacted] trat-[redacted]. Tel. 011 739.9287 oppure 011 733.109.

FIAT CROMA TD 1988 marrone metallizzata bellissima tutti gli optional compreso condizionatore privato vende. Tel 011 317.2248.

FIAT REGATA Diesel Super del 1984 unico proprietario Km 95.000 originali a posto sia di meccanica che di carrozzeria ben gommata privato vende a L. 2.750.000. Tel. 011 411.1328

FIAT RITMO TD giugno '86 chiusura centralizzata vetri elettrici servosterzo sedile posteriore sdoppiato cristalli atermici vendo a L. 3.000.000. Disponibile fine agosto. Tel. 011 549 828 dopo le 20.

FIAT RITMO [redacted] Abarth TO7...A [redacted] unico proprietario vendo vettura completamente originale in condizioni [redacted] amatore perfetta in [redacted] particolare sempre in box motore [redacted] 8.300 [redacted] interessati L. 11.000.000. Tel. 011 41[redacted].

FIAT 131 Super Mirafiori [redacted] TC benzina anno '[redacted] colore grigio [redacted] metallizzato completa di vetri elettrici chiusura centralizzata appoggiatesta in ottime condizioni di carrozzeria e [redacted] meccanica [redacted]. Tel. 011 830.917.

LANCIA PRISMA Diesel [redacted] '88 colore grigio quarzo metallizzato Km 112.000 effettivi vetri elettrici chiusura centralizzata unico proprietario in ottime [redacted] Tel. 011 411.1708.

LANCIA PRISMA TD agosto '85 bicolore grigio metallizzato accessori di serie più ruote in lega chiure [redacted] sicurezza posteriori allarme elettronico Km [redacted] L. 5.000.000 Tel 011 739 9410 [redacted] 0141 940 451

LANCIA [redacted] TD gennaio 1988 full optionals buone condizioni [redacted] a L. 8.000.000 Tel 011 871,962 dopo ore 20.

MASERATI [redacted] SI luglio '88 Km 8.000 climatizzatore interni in pelle 800 [redacted] plari doppio intercooler 220 [redacted] privato vende a quotazione di mercato permutando permuta Tel 011 361.008 lasciare messaggio sulla segreteria telefonica

VOLVO SW 240 benzina luglio 1983 [redacted] condizionata gancio traino interno in pelle 7 posti colore argento metallizzato Tel. 011 913 7589

VOLVO 740 SW Turbo benzina bianca anno '89 Km 60.000 climatizzatore tetto elettrico antifurto tutti gli optionals auto pari al nuovo vendo a L. 18.800.000 con possibilità di finanziamento Tel. 011 361.0246.

IL BIMBO
È
AMORE!

SE AVETE
BISOGNO
DI UNA

[redacted]

D'INFANZIA
QUALIFICATA

RIVOLGETEVI
AL

[redacted]

EUROPE
ASSISTANCE
BABY

VI SARÀ DATA
SEGNALAZIONE
GRATUITA
DI NOMINATIVI [redacted]
EDUCATRICI
ESPERTE

☎ (011)
☎ 531421
☎ 546813
☎ 531036
☎ 547244
☎ [redacted]
☎ 535236
☎ 532366

SCUOLA SAVOIA

LE OCCASIONI NON VANNO IN VACANZA

A L L A

COMAUTO
CONCESSIONARIA FIAT

150 AUTOCCASIONI

TI ASPETTANO PER TUTTO IL MESE DI

AGOSTO

INOLTRE ACQUISTANDO UNA VETTURA

«DISCO GIALLO»

IL TUO USATO, ANCHE DA ROTTAMARE VALE MINIMO L. 1.000.000

CONCESSIONARIA
COMAUTO
FIAT

C.SO POTENZA 14 - TORINO - TEL. 77.12.463

15 OLTRE 2000 CC

BMW 324 TD blu [illegible] tetto apribile vetri/specchi elettrici, antifurto, ben gommato anno 1986 km 55.000 vendo L. 17.800.[illegible] Tel. 771.3044.

LANCIA THEMA [illegible] grigio perla febbraio '90 [illegible]mata nuova super accessoriata con [illegible] anche fatturabile L. 24.000.000 trattabili Tel 011 985.3832 ore pasti.

[illegible] anno '87 vendesi per fine leasing. Tel. 011 [illegible] pure 011 822.6857.

OPEL REKORD Delivery [illegible] 2.9 diesel furgonata senza [illegible] diesel [illegible] L. 43.700 vendo a L. 8.500.000. Tel. 0121 541 029 ore ufficio.

PORSCHE [illegible] S Targa colore bianco interno pelle. Tel. [illegible] 453.380 ore 20.

[illegible]KE 924 aspirato cl[illegible]izzatori cerchi in lega colore canna di fucile anno [illegible] vendo. Tel. 011 960.0210.

15A AUTO DA COLLEZIONE

AD [illegible] miglior [illegible] vendo [illegible] Fiat 1100/103 anno 1956 [illegible] de [illegible]ere. Telefonare 910.1515

BMW 320 M60 pallissima [illegible] [illegible] amatore collezionista [illegible] [illegible] anno fine '90 Km [illegible] effettivi adoperata come terza autovettura munita qualsiasi prova [illegible]ssoriata prezzo di L. 4.500.000 [illegible]bili. Solo a privato. Tel [illegible]1 6458880

FIAT 1100 R del 1968 in buono stato perché viaggiato [illegible] [illegible] rimessata, [illegible] coperto Km [illegible] originali [illegible]. 0144 794.29.

FIAT 1330 coupé Vignale motore elaborato perfettamente funzionante prima carrozzeria metallizzata vendo. Tel. 011 532.[illegible]

FIAT 600 Bl anno 1968 completamente re-[illegible] mostra freni a disco nuovi carrozzeria perfetta ottimi interni richiesta L. 3.500.000 revisione dal 29.11.89 regolare. Tel. 0144 714.748 [illegible] 0144 714 444 ore ufficio.

GIULIETTA Spyder o Spyder veloce cerco da restaurare. Tel. 011 697.930.

15B FUORISTRADA

AFFARONE privato vende fuoristrada Patrol GR autocarro posti km ara condizionata buzi bar fari supplementari vetrine pari nuovo L. 30.000.000 non trattabili. Tel 0166 36 948.

DAHIATSU Rocky '87 [illegible] autocarro perfetto [illegible] qualsiasi prova [illegible] 43.000 servosterzo autobloccante [illegible]nte nuova [illegible] fatturabile [illegible]. 011 [illegible]

LADA NIVA [illegible]bre '89 vendesi a L. 9.500.000 [illegible]. Tel. 011 937.5982.

MITSUBISHI [illegible] 1986 vendo L. 16.000.000. Tel. 011 384.235

NISSAN PATROL anno [illegible] ore Km 30.000 nuove in lega grigio metallizzato a L. 14.000.000 vendo. Tel. 011 863.1365.

NISSAN PATROL anno [illegible] in perfette condizioni grigio metallizzato a L. 14.000.000. [illegible]. 011 863.1365

[illegible] [illegible] autocarro colore [illegible] [illegible] '88 ottimo affare [illegible] Tel. 011 218.4450 ore pomeridiane.

RANGE ROVER [illegible] 4 porte [illegible] '88 colore bianco aria condi[illegible] gancio traino con radiotel[illegible] optional vendesi Tel. 011 392.843.

SUBARU 1.8 SW anno '83 modello con tetto rialzato tutti gli optional motore e carrozzeria come nuovi mai fatto fuoristrada privato vendo. Tel. 011 822.5717.

SUZUKI [illegible] benzina verde [illegible] vendesi a L. 19.000.000 contanti. Tel. 011 506.786 ore pasti

15C AUTOCARRI E VEICOLI COMMERCIALI

CITROEN CX 2.5 diesel [illegible] auto-[illegible] superbello privato vende stupito anno '87 bellissima tourtala Km effettivi 87.000 unico proprietario [illegible] con aiuto per lavoro vendesi a privato a prezzo di vero affare omologata per traino con gancio rimorchiabile di 18 q.li. Vero affare. Tel 011 845 830.

MERCEDES 1217 115 q.li furgonato con sponda idraulica ottimo affare per cessazione attività vendo Tel. 011 960.9604 ore pasti serali.

[illegible] [illegible] q.li 25 buono stato continuo e gommato nuovo. Tel. 011 647.1761 ore serali

VENDESI Ape 1[illegible] cc ribaltabile ottimo affare. Visibile in via Principe Amedeo 15 in ore ufficio. Tel. 011 839.8824.

VENDESI per cessata [illegible] furgone Ford Transit 10 q.li Lusso 5 marce targato TO....G semnuovo pochi Km qualsiasi prova richiesta L. 12.500.000 più IVA fatturabile. Tel. 011 968.0904.

VENDO causa cessata attività furgone 600 T cassonato grigio TO8...F in ottimo stato. Tel. 011 942.7712 dalle 18.30 [illegible] 21.30.

15D ROULOTTES E [illegible]

CAMPER Daily p[illegible] lungo [illegible] 1991 5 posti letto vendo. Tel. 011 906.5901 ore pasti.

CAMPER Fiorenco Ducato diesel [illegible] [illegible] Km 27.000 effettivi 4 posti ogni accessorio possibile veramente bello occasione. Tel. 011 872.1593 ore serali.

[illegible] 14 RE anno 1987. TO 46...G. Tel. 85.79.56. L. 10.500.000

AX 10 TRE 5 porte anno 1988 metallizzata. TO 36...H. Tel. 85.79.56. L. 9.000.000

BX 19 TRD anno [illegible] MI 3G...4. Tel. 85.79.56. L. 11.000.000

AX 14 TZS metallizzata 3 porte [illegible] no 1987. TO 82...G. Tel. 85.79.56. L. 8.200.000

FIAT [illegible] [illegible] metallizzata anno [illegible] TO 65...H. Tel. 85.79.56. L. [illegible]

BX 14 RE anno 1985. TO 80...D. Tel. 85.79.56. L. 7.500.000

[illegible] 19 TRS anno [illegible] TO 40...H. Tel. 85.79.56. L. 16.500.000

FORD [illegible]ESTA 1.3 anno 1979. AT 16...80. Tel. 85.79.56. L. 1.800.000

CX 2.5 Turbo anno 1985. TO 41...D. Tel. 85.79.50. L. 9.000.000

CAMPER Ford Transit ottimo stato furgone ribaltato motore benzina accessoriato posti 2+1 revisionato nel 1989 Km 40.000 affarino privato vende compresa verandina. Tel. 0173 211.197 ore 21.

CAUSA necessaria urgente vendere autocaravan 6 + 1 su meccanica Ford Transit passo lungo ruote gemellate anno 1978 revisionata nel 1989 allestimento nuovo '88. Tel. 011 470.2581.

FIAT 238 allestito autocaravan vendo a benzina totalmente revisionato attrezzato per le vacanze pronto a partire interni perfetti L. 9.800.000 5 posti gommo nuove. Tel. 011 437.3275 ore serali.

FIAT 242 omologato camper 5 posti letto in ottime condizioni di carrozzeria meccanica e allestimento fornito di doccia boiler stufa impianto stereo antifurto vendesi. Tel 011 924.9164 ore pasti.

MOTOR Home Cobo camper su Turbodaily anno 1987 privato vende 6 posti letto 300 litri acqua wc navigo ogni confort carrozzeria in alluminio estetica di presti-[illegible] chilometraggio limitato Tel 011 [illegible] serali.

VENDESI camper Ford 190 anno '84 ottimo stato Km 40.000. Tel. 0171 683 662.

VENDESI roulotte Avian 4 posti con veranda e pulchetto nuovi con posto a Vivarone pagato per tutto il corrente anno. Tel 011 739.6[illegible]6 ore ufficio.

VENDO camper Fiat 242 12 BSI benzina gpl no sovratasso targato TOP2 Km 60.000 cinture di sicurezza [illegible] condizioni ben gommato nilestito dalla Camper Italia completo di ogni accessorio lavello frigo fornello stufa ecc. Tel. 0125 785.76 ore pasti.

VENDO Caravan Lander struttura in vetroresina, in ottime condizioni posti 2 + 1 peso Kg 300 [illegible] [illegible] buramo (litigante. Tel. 0141 953.054

VENDO [illegible] 'Digue' 4 posti letto [illegible] piete di [illegible] [illegible] Tel. 908.6693.

VENDO roulotte Rapar completa di verandà posti 3 + 1 no WC ottimo stato bollo pagato revisione già effettuata L. [illegible] Tel. 011 366.594 oppure 0131 772.489.

[illegible] [illegible] viaggiante e spazioso preingressso attrezzato presso il campeggio di Sestriere Borgata. Prezzo interessante. Tel. 011 748.184 ore serali.

16 [illegible]

AUTORADIO Autovox modello 6520 mai usata vendo a L. 260.000. [illegible]. 011 797.559 ore pasti [illegible] 011 359.396 ore ufficio

GRUPPO propulsore [illegible] [illegible] in ottimo stato [illegible] Ritmo diesel (motore fiancone alternatore motorino avviamento e cambio) vendo al miglior offerente. Tel. 011 583 3298 ore pasti

LANCIA AUGUSTA disponga assortimento pezzi meccanici e molle nuove e pneumatici. Tel. 011 863.3298 ore pasti.

[illegible] ruote Fapa per fuoristrada con attacco per Suzuki come nuove vendo. Tel. 011 800.027.

PORTASCI Fapa modello vite per auto con carrellino usato poche volte vendo a L. 80.000. Tel. 011 697.930.

STRUMENTI completo per Fiat Uno turbo i. ed in più volante a 4 razze per Fiat Uno. Tel. [illegible]

VENDESI coppia di woofer più coppia di tweeter della Peerless 180 watt più Crossover della Coral 100 watt più coppia di altoparlanti Canget 50 watt bicono alti e bassi a L. 400.000 nuovi al 95% Tel. [illegible]

VENDESI impianto a gas per [illegible]. Tel. 011 267.2842 ore serali

VENDESI interni Beta Coupé 1.8 e componentistica varia impianto a gas di 4 anni e cerchi in lega pneumatici tipo 175/70 R14 e batteria da 45 ah di 2 anni. Tel. 011 361.828.

[illegible] foderine nuove per Audi 80 ultimo modello 100% cotone colore chiaro a L. 130.000. Tel. 011 [illegible] dopo le 20.30.

[illegible] n. 4 pneumatici invernali per [illegible]ture tipo Fiat 128, [illegible] condizioni L. [illegible]. [illegible].0447 ore pasti.

17 CICLI E [illegible]U[illegible]

17A BICI E MOUNTAIN [illegible]

BICICLETTA [illegible] cross in buone condizioni vendesi. Tel. 011 863.1103 ore serali.

MOUNTAIN BIKE Aiala vendo quasi nuova ruote misura 24 cambio sei mano 15 rapporti colore bianco e blu con adesivi fotoforescenti L. [illegible].000 prezzo da nuova L. [illegible]. Tel. 011 861.0588 ore serali.

VENDESI bellissima bicicletta da [illegible] telaio Master Colnago misura 50 gruppo cambio campagnolo Chorus freni Delta pedali Look Tel. 011 863.1159.

[illegible] [illegible] Bianchi Sprint 28 a L. 200.000. Tel [illegible]1 011.1905 dopo le ore 20.

VENDESI [illegible] una per bambino 9/10 anni tipo Mountain Bike con cambio a 5 rapporti ed una da uomo con cambio al mozzo a 3 rapporti Complessivamente L. 220.000 Tel. 011 [illegible]

TENDO bicicletta da [illegible] modello [illegible] rossa metallizzato freni a disco come nuova a prezzo da concordare Tel. 011 347.6976 ore pomeridiane.

VENDO bici da corsa bianca con alumature rosse noleggiata per motivi di spazio a L. 400.000 trattabili. Tel. 011 781.117.

VENDO bici da donna Garbi 3 cambi a L. 100.000. Tel. 011 586.642.

VENDO bici da uomo in condizioni perfette modello Gitanello cambio campagnolo 10 velocità a L. 250[illegible]. Tel. 011 [illegible]

VENDO bici Cicno Touring telaio 53 verde chiaro metallizzato cambio 10 velocità gomme 28 x 1-3/8 cerchi alluminio manubrio 3 T. alluminio sella Italia in pelle L. 300.000. Tel. 011 .246.1084 ore pasti serali.

17B [illegible] (FINO A 50 CC)

[illegible] 50 [illegible] manomessa marca Motorm usata pochissimo contachilometri causa inutilizzo svendo a L. 300.000. Tel. 011 295.136 ore pasti.

TUAREG [illegible] Wind '89 [illegible]. a L. 2.000.000. Tel. 011 309.5830.

VENDESI ci[illegible] Aprilia ET a L. 400.000 trattabili. Tel. 011 557.1001.

[illegible]DESI motorino 48 cc Garelli in buono stato con borse a L. 250.000. Tel. 011 904.2035.

VENDESI motorino 50 cc marca Motorm bellissimo [illegible] pochissimo bianco parafanghi neri contachilometri a L. 300.000. Tel. 011 219.384 ore pasti.

17A MOTOCICLI

[illegible] [illegible] [illegible] urgentemente BMW [illegible] - 65 - 100 Pagamento [illegible] Tel 011 669.1767.

APRILIA AF1 Replica 125 [illegible]gata fine TO40 Km 4.000 usata 2 mesi l'anno causa [illegible]vizio militare vendo a L. 2.000.[illegible] trattabili. In omaggio 2 caschi integrali Tel. 011 251.745

APRILIA 250 cross '85 targabile acqua disco mono L. 1.000.000. Tel. 011 317.3525.

BENELLI 254 vendo 250 cc 4 cilindri anno 1978 perfetta solo Km 6.000 gomme originali con ricambi [illegible] zionante L. 2.500.000. Tel. 011 437.3275 ore serali.

[illegible] 350 Elephant Km 1.000 anno '89 vendo a L. a.250.000. Tel. 011 465.2800 [illegible]

COMET 250 [illegible] anno 1956 esemplare raro in ottime condizioni funzionante [illegible] [illegible] vendo a [illegible] moto d'epoca. Tel. 319.1070.

GARELLI 125 enduro anno 1989 Km 6.000 perfetta vendo a L. 2.000.000. Tel. 011 867.6827 ore serali

GUZZI V35 Custom Km 9.000 [illegible] metallizzata accessoriata vendesi vera occasione. Tel. 011 446.462

[illegible] 650 Custom anno '84 km [illegible] rossa bellissima con borse prezzo interessante vendesi Tel 0141 332.52 - 32.66

HONDA CB 400 N rossa TO38 Km [illegible] originali come nuova prezzo interessante. Tel. 011 388.379 ore negozio

HONDA CB 400 N TO38 16.000 km bordeaux metallizzato trombe elettroniche batteria e gomme nuove prezzo interessante moto da vetrina. Tel. ore pasti 949.4229.

HONDA 125 NSR anno 1987 Km 7.000 occasione Tel. 011 863.1365.

HONDA 750 CB Four prime condizioni pochi Km tenuta bensenmo gomme nuove vendo a L. 1.500.000. Tel. 011 669.1767.

HONDA 750 K rossa come nuova supporto portaborse gommata vendo. Tel. [illegible] 347.2852 ore ufficio o chiedere di Luigi.

MOTO becane vendo a L. 120.000 trattabili. Tel. 011 324.284.

MOTO Cagiva [illegible] Ala blu [illegible] [illegible] road garantita accessoriata come nuova vendo a L. 1.900.000. [illegible] 011 [illegible]

[illegible] Morini [illegible] Kanguro rosso [illegible] '85 accessoriata [illegible] 6.000 vendo. Tel. 011 905.9594.

MOTO Yamaha [illegible] 750 anno 1988 Km [illegible] come nuova causa inutilizzo vendo. Tel. 0141 216.998 ore serali.

PRIVATO [illegible] [illegible] Yamaha [illegible] [illegible] neve con cupolino [illegible] Tel. 011 945.0836

SUZUKI [illegible] [illegible] blu e bianco targato TO40 Km [illegible] ottimo stato inurbata vendesi a L. 6.000.000 trattabili. Tel. 011 964.4388 dopo le 20.

SUZUKI Big 750 TO40 di targa Km 15.000 vendo. Tel. 011 [illegible].4249.

SUZUKI GS 650 E colore rosso cupolino Km 13.000 2 caschi Nava vendo a L. 1.600.000 Tel. 0172 381.188.

[illegible] GT 880 buono stato bel funzionante ottimo prezzo. Tel 011 919.[illegible] solo se veramente interessati.

SUZUKI 400 [illegible] raffreddamento ad acqua anno 1985 fine ottima vendo. [illegible]. 011 863.1365.

[illegible] Honda NS 125 F TO39... motore in perfette condizioni gommata nuova causa militare. Tel. 011 836.6846.

[illegible] [illegible] Guzzi [illegible] T4 anno 1981 ottimo [illegible] a L. 3.000.000. Tel. 011 998.8768 ore pasti.

[illegible] Fantic [illegible] da trial TO33 in buone [illegible] motore nuovo [illegible] allegg[illegible] [illegible] [illegible] singola e doppia a L. 600.[illegible]. Tel. 011 518.141 [illegible] pasti oppure 011 555.8823 ore ufficio.

VENDO Gilera RX 125 nera avviamento elettrico del luglio '[illegible] motore nuovo tutta in buono stato a L. 1.300.000 trattabili. Tel. 011 986.3093.

VENDO Gilera 125 Enduro [illegible] luglio '89 km 4500 ottimo stato Tel. [illegible] serali 0122 901.000.

VENDO Honda NS 125 colore NB. Tel. 011 711.957.

VENDO Honda lit. 500 da enduro '86 in buone condizioni a L. 2.000.000 trattabili [illegible] acquisto auto. Tel. 011 [illegible] ore ufficio.

VENDO Kawasaki KLR 600 bianca Km 6.000 ottimo stato a L. 4.000.0000 [illegible] inutilizzo [illegible] '87 TO40 visibile in corso Bramante 188. [illegible] 011 573.84148 ore ufficio.

[illegible] Kawasaki modello [illegible] 550 U UT anno 1982 Km 22.000 [illegible] condizioni perfette a L. 2.500.000. Tel. 0143 82.58 ore pasti

VENDO Laverda 1.000 anno '74 a L. 2.000.000 trattabili Tel. 011 968.0437 ore pasti serali.

VENDO moto Km 125 cc. [illegible]'90 [illegible] regolarità - 1900 km - mai fatto fuoristrada. Telefonare ore ufficio 63.37.30.

[illegible] vespa ET3 TO08 a L. [illegible]. Tel. 011 740.614 ore serali.

[illegible] XT Yamaha 600 Km [illegible] [illegible] 1987 colore nero a prezzo trattabile[illegible]. Tel. 011 624.001 ore s[illegible].

VESPA PXE TO39 Km 12.000 tutte accessoriata 2 caschi omaggio. Prezzo affare. Tel. 011 218.536

YAMAHA 750 FZ blu ottime condizioni marmitte originali nuove gommata al 90% vendo. Tel. 011 504.696 oppure 011 891 293.

17A [illegible]

CASCO Nolan Jet modello Chips grigio blu nuovo L. 85.000 trattabili. Tel. 011 397.6598.

[illegible] moto 125 anno 1952 cerco sella posteriore e targhetta fosforescente da applicare sulla forcella anteriore. Tel. 011 [illegible]

VENDO [illegible] BMW System bianco. Tel. 0141 661.51 dopo le 20.

VENDO portapacchi valige borsa da serbatoio 2 tute antipioggia 2 caschi con interfono. Tel. 0171 688.141.

18 ACQUISTO ALLOGGI

18A CENTRO

[illegible] libero [illegible] [illegible] [illegible] luminoso 3/4 camere anche [illegible] ristrutturate. [illegible]. 011 534.748

PRIVATO cerca [illegible] in centro o semicentro. [illegible]. 011 641.158.

[illegible] centro acquisto da privato alloggio di 1-2 camere finalio pagamento in [illegible] Tel. 396.814.

18B [illegible]

CERCO uso [illegible]ino Torino zona Cit Turin S. Donato sui 140 mq e [illegible] pri-[illegible] cintura zona collinare anche da ri-[illegible] con giardino. [illegible]. 011 482.954

IN zona [illegible] S. Salvario Nizza acquisto alloggio di 3 camere cucina e bagno in posizione comoda ad ogni servizio. Pagamento in contanti. Tel. 011 549.449.

S. RITA Crocetta acquisto da privato alloggio di camera cucina pagamento in contanti Tel. 011 550.713.

ZONA S. Rita o S. Paolo cerco in acquisto appartamento composto da 2 camere finetto servizi in casa decorosa possibilmente con ascensore o senza entro il terzo piano. Tel. 011 597 8743.

18C CROCETTA

CROCETTA Santa Rita [illegible] in acquisto da privato ufficio di 60/100 mq. Tel. 396.814.

MAGAZZINI CAROSELLO

I NEGOZI PIU' ATTREZZATI PER IC[illegible] SPOSA
IL PIU' VASTO ASSORTIMENTO DI LENZUOLA - TOVAGLIE - COPRILETTI - SPUGNA - CERAMICHE
TRAPUNTE - PIUMINI - TENDAGGI - MAGLIERIA INTIMA E BIANCHERIA INTIMA

TORINO: VIA GENOVA 81 e VIA GORIZIA 52

Affari vostri.

In edicola tutti i giovedì, tutto luglio e agosto.

Traffico intenso, code, sole a picco su tutte le strade e autostrade. Affari che capitano a chi va in ferie. E per chi resta: traffico scorrevole e opportunità di buoni affari. Sotto il solleone, Affare Fatto non va in ferie. Resta in edicola con Stampasera tutti i giovedì nei mesi di luglio e agosto. E allora godiamoci questo tempo per fare affari. Il numero di telefono di Affare Fatto è sempre 011/6502165.

affare fatto

Il giornale degli affari quotidiani.

Affare fatto non va in ferie.

17 COLLINA E PRECOLLINA

ACQUISTASI da privato sulla Torinese o immediata villa unifamiliare anche da ristrutturare o terreno edificabile buona Tel. 011 940 8955.

solo da privato alloggio libero di 2 camere tinello cucinino in Porte Sassi Tel. 011 495.518.

PRIVATO acquista da privato zona Gran Madre precollina camera soggiorno angolo cottura bagno piano alto. Tel. 011 850.5981 oppure 0171 917.689 ore pasti.

18 PERIFERIA E CINTURA

CASETTA o villa unifamiliare cerco zona Testona-Reviglasco comoda mezzi pubblici. Tel. 011 606 1460.

CERCASI bagno in con ascensore. No piano rialzato primo piano od ultimo in zona Traiano e vicinanze Scrivere Alzoni Sabrina corso Traiano 52 Torino.

MIRAFIORI nord Rita prossimi sposi acquistano alloggio 1/2 camere tinello cucinino servizi Tel. ore pasti 661.0715.

PRIMA dimora di in acquisto da privato casetta o villetta anche bisognosa. Tel. 398.814

PRIVATO acquista da privato casetta indipendente con giardino da ristrutturare zona prossimi di Torino Sud. Tel. 011 919.5817 ore pasti.

PRIVATO acquista villa o porzione di villa bifamiliare prima o seconda cintura di Torino massimo L. 250.000.000. Tel. 011 228.2296 ore pasti.

19 PROVINCIA DI TORINO

CASELLE a dintorni corso casa abitabile eventuale giardino spesa massima L. 100.000.000. Tel. 011 348.8740

CERCO in acquisto da privato casetta o villetta massimo Km da Torino Tel. 011 850.713.

CERCO in Cuorgnè casetta con giardino orto e garage. Riscaldamento e comodità. Tel. 011 582.473.

17 ALTRE PROVINCE

CERCASI casena indipendente abitabile 3 vani servizio cantina orto zona Cuneese Busca Cavaglio Boves Vignolo. Tel. 011 924.3800.

COMPERO casa piccola possibilmente con cantina indipendente anche da ristrutturare acqua luce accesso comodo da strada nei dintorni collinari di Torino Ovada e Masone. Tel. 0384 770.28.

19 VENDITA ALLOGGI

101 CENTRO

ALLOGGIO in via Bertola composto da 2 camere ristrutturato privato vende a L. No agenzia. Tel. 011 985.7984

CASETTA interno cortile 2 camere bagno box ingresso living intarsiato 40 mq circa vicinanze Valdo Porta Nuova richiesta L. 011 953.9859.

LIBERO zona signorile presso Crocetta in casa d'epoca si vendono 4 camere cucina entrata servizi 2 ala 2 balconi cantina doppia 3° piano no ascensore in stabile ristrutturato a nuovo a L. 185.000.000 e mutuo. No agenzie. Tel 011 327.174.

MANGAROA centrale da ristrutturare vendesi. Tel 011 491.842 oppure 011 921.1642.

NEL cuore di Torino a Porta Palazzo di fronte piazza dove sorgerà parcheggio sotterraneo privato vende in privato alloggio elegantemente ristrutturato di 2 camere tinello angolo cottura cameriera bagno cantina 1° piano. Tel. 011 741 2467 ore serali.

102 SEMICENTRO

o ufficio vende privato e privato in zona S. Rita in immobile recente signorile con parenesa composto da ampia entrata salone camera letto tinello cucinino servizi 2 ripostigli garage balcone cantina ed eventualmente box Tel. 011 739 4230 ore ufficio.

ALLOGGIO libero zona S. Rita molto bello modo grande e spazioso vendesi affare No agenzie. Tel. 011 531.518.

privato da privato alloggio corso Francia corso Tolstoj composto da ingresso cucinotta 2 camere bagno ripostiglio subito. Tel. 011 752.283.

corso Ferrucci mq 60 camera soggiorno cucina bagno spogliatoio privato vende a privato. Scrivere C.P. 25 S.Secondo di Pinerolo

ATTICO 85 mq zona Tassoni di soggiorno living angolo cottura bagno camera terrazzo di 28 mq totalmente ristrutturato a nuovo. Tel. 011 561.2027.

BORGO Montecucco privato vende prestigioso appartamento integralmente ristrutturato intermedio 3 ala ingresso vano luminosissimo grandiosa cucina abitabile 3 luminosi bagni ampio ripostiglio cantina parzialmente arredato. Tel. 011 788.118 pasti

Babolino privato vende alloggio al 5° piano (penultimo) con ascensore riscaldamento a metano 3 camere tinello servizi 2 ala per L. 850.000.000. Tel. 011 338.802.

LIBERO via Monterosa 53 in zona altamente commerciale vendesi alloggio di camera cucina ingresso bagno e cantina L. 50.000.000. Pagamento agevolato con ed ampia dilazioni. Tel. 011 946.5716.

PRIVATO vende abitazione a piano terra Diplomatico Francia camera living camera letto angolo cameretta bagno riscaldamento doppi vani semi arredato L. 72.500.000. No agenzie. Tel. 011 771.8075 ore serali.

PRIVATO vende a privato prestigioso alloggio di 140 mq commerciali più box auto. Tel 011 415.3277 ore serali

PRIVATO vende in zona corso Ferrucci corso Peschiera appartamento libero di 3 camere tinello cucinino ripostiglio bagno cantina 4° piano con ascensore in casa signorile. No agenzie. Tel. 011 318 4923 ore pasti.

S. RITA libero al piano ristrutturato ampio ingresso 2 camere tinello cucinino servizi terrazzino verandabile cantina privato No intermediari Tel. 011 822.5717.

alloggio occupato composto da camera cucina bagno ingresso 1 ala presso via Monginevro stralcio esecutivo in corso a L. 53.000.000 trattabili. Tratta solo con privati. 011 371.403 serali.

VENDESI in S. Rita libero subito alloggio di mq 100 commerciali composto da salone camera da letto ingresso ripostiglio tinello cucinino servizi 2 ala secondo piano casetta indipendente. Disponibile mobile soffitto e caminetto. Prezzo come da mercato. Tel. 0141 205.500 ore serali

VENDO adiacente piazza in stabile del 1960 appartamento libero composto da ingresso camera tinello cucinino ripostiglio bagno cantina 2 ala 2 balconi con ascensore. Tel. 011 746.309

VENDO alloggio in Agnelli signorile composto da ingresso camera salone tinello cucinino servizio soffitta solaio piano molto panoramico. Tel 011 416.5349.

VENDO appartamento libero di ingresso camera tinello cucinino ripostiglio bagno al 3° piano con ascensore completamente. Tel. 011 748.309

appartamento libero in corso Sebastopoli con termo ed ascensore ingresso 2 camere tinello cucinino ripostiglio bagno e spogliatoio. Prezzo trattabile. Tel. 011 746.309.

VIA Nizza corso Marconi vendo libero uso ufficio o abitazione mq 130 posto auto scoperto. 2° piano ascensore, termoautonomo, No agenzie. Tel. 954.1575.

18 PERIFERIA E CINTURA

ADIACENTE Belgio via Oropa 47 vendo 4 camere con servizio e cantina 2 libero e 2 occupate a L. 65.000.000. Tel. 011 946.6716.

Stadio delle Alpi vendo in costruzione 3 camere cucina 2 servizi termo autonomo piano alto soleggiato ai 3 lati. Tel. 011 720.686.

Borgaro via Torni 12 bis libero al piano alloggio mq 85 di salone camera tinello cucinino doppi ingressi bagno cantina tutto nuovo adatto abitazione ufficio studio ecc. Mutuo e dilazioni Tel. 011 946.6716.

ALLOGGIO libero di camera cucina alto in via Don Bosco privato vende a L. 75.000.000 agenzia Tel. 011 7984.

edificio In stabile recente signorile con portineria privato vende appartamento libero di circa 65 mq volendo posto auto 011 749.7319 ore pasti.

corso Francia privato recente grande alloggio anche divisibile volendo box No agenzie e perditempo Tel. 011 411.3273.

Vinovo via residenziale tutti i servizi alloggio occupato con contratto scadente ampio ingresso 2 grandi vani bagno tinello cucinino doppia aria cantina ristrutturata prezzi mercato primo piano ascensore Trattasi con privati. No agenzie. Tel. 011 822.4938 ore pasti e serali.

Grugliasco zona via Don Cavallo alloggio occupato al piano rialzato di camera tinello servizi cantina a L. Tel. 011 6003 ore pasti e serali

LUCENTO alloggio di ingresso 2 camere tinello cucinino bagno ripostiglio ottime rifiniture, in stabile recente con portineria 2° piano vendesi I.S. 538.688.

MONCALIERI impresa vende signorili appartamenti varie metrature in splendida posizione rifiniture altamente prestigiose. I.S. 538.688.

MONCALIERI vendo libero ingresso living, soggiorno 2 camere cucinino bagno ripostiglio cantina in stabile con termo ascensore L. dilazioni. I.S. 538.689.

NICHELINO in stabile recente vendo appartamento di ingresso living cucina abitabile 3 camere doppi servizi e box Tel. 011 771.0802.

NICHELINO ottima posizione vendo libero subito piano alto 80 mq ben disposti in stabile medio signorile con L. 40.000.000 più mutuo. I.S 538.689.

ORBASSANO vendo alloggio 2 camere tinello cucinino bagno cantina libero subito Tel 011 903.1888 ore pasti.

PRIVATO vende alloggio libero zona Borgata Lesna di camera tinello cucinino bagno ristrutturato a nuovo Tel 011 701.058.

PRIVATO vende a privato libero 4 cucina ingresso ampio salone doppi servizi riscaldamento autonomo posto doppia cantina di Milano. Astacorni agenzia Tel. 011 510 184 oppure 0182 428.44.

SETTIMO vendo libero in palazzina di soli 3 piani ottimo appartamento libero ben disposto di 80 mq panoramico. I.S. 538.689.

TORINO vicino Mercati Generali vendo libero 4° piano no ascensore mq 85 totalmente rimesso a nuovo richiesta L. 80.000 trattabili Tel. 011 906.7865.

VENDESI Borgata Paradiso Collegno appartamento recente di camera tinello cucinino servizi 3 ala. No agenzie Tel. 0173 211 278 pasti e serali.

VENDO alloggio libero via Lugo ingresso camera tinello cucinino bagno 5° piano no ascensore prezzo interessante. Tel 011 264.265.

VENDO in Nichelino ingresso soggiorno 2 camere letto cucina abitanda 2 bagni 4° piano riscaldamento autonomo L. 165.000.000 0185 271.064 ore pasti.

Umberto Giordano vendo libero ingresso camera letto cucina angolo cottura bagno ripostiglio cantina 3° piano senza ascensore 55 mq prezzo L. 70.000.000. Tel. 011 248.3892.

VICINANZE Fiat Mirafiori alloggio libero camera cucina ingresso bagno. Tel. 011 309.6403 ore pasti.

Rallx '51 vendo alloggio occupato molto bello 2 camere tinello cucinotto bagno ingresso riscaldamento centrale ascensore. No agenzie Tel 011 674.412.

ZONA piazza Bengasi vendo alloggi di 2 camere tinello cucinino bagno piano rialzato. No agenzie. Tel. 011 605.5669

ZONA piazza Sassari/Fortino vendesi casa indipendente composta da 2 piani fuori terra con cortile 7 vasta cantina riscaldamento autonomo libera vincolo Richiesta base L. 000.000.000. Tel. 011 940 8364.

19 PROVINCIA DI

L. 50.000.000 casetta in collina di 6 vani garage terreno 30 Km da Torino. Tel. 011 2 5.

A Pavarolo 15 Km da piazza Castello vendesi villa panoramica di salone pranzo cucina studio 3 letti doppi servizi sistemi taverneria cantina e garage più alloggetto separato. Tel. 011 940.8965.

Borgata di Pinerolo vendesi alloggio arredato composto da ingresso con servizio igienico cucina e 2 camere 50 mq 011 967.6003

C.O.R.A.-FI. S.R.L.

VENDE IN ZONE S. BA E ALTRE PIU' 2/3/4/5 VANI E A RISCATTO

TEL. 248.3892 - 749.6816

A Trana S. Bernardino privato vende metà palazzina libera la parte superiore composta salone 3 vani e servizi ampio terrazzo coperto magazzino portico soleggiato a giardino. Il tutto proprietà esclusa Richiesta L. 180.000.000. Tel. 011 600.4198.

A Venaria Savoia privato vende rustico indipendente abitabile subito 4 camere servizi cantina porticato giardino e rustico rifattare tutto recintato Richiesta L. 55.000.000. Tel. 011 880.070

A 45 minuti da Torino sud sulla collina Pinerolese vicinanze Bibiana vendo grandiosa casa indipendente tri-quadrifamigliare con indipendenti 100 mq cadauno con terreno cantina box L. 150.000.000 in blocco Tel 011 741.2440 dopo le 20.30.

BALDISSERO vendesi 4 camere servizi e fienile perfettamente ristrutturati. Tel. 011 209.360 ore serali.

BRICHERASIO (TO) vendesi costruzione agricola incantevole posizione panoramica composta di un appartamento signorile ed una da ristrutturare copertura in pietra forno a legna stalla fienile portico ampio cortile L. 300.000.000. 011 501.448.

BRUSASCO Cavagnolo casetta con 2.600 mq di terreno composta da piano seminterrato piano rialzato mansarda doppi servizi cantinetta privata vendo a L. 175.000.000 Possibilità mutuo e dilazioni. Tel. 011 929 7403

CANTALUPA 30 Km da Torino vendesi villa panoramica con parco Tel 011 783.440

CAVOUR vicinanze 40 minuti da Torino sud in campagna in casa rimessa a nuovo vendo spaziosa di 85 mq di 3 grossi vani più dispensa forno e lavatoio L. 53.000.000 Tel 011.741.2448 dopo le 20.30.

CHIERI zona residenziale vendesi alloggio piano terra in casa di recente costruzione composto da vasto tinello cottura bagno camera letto 120 mq giardino posto auto cantina Richiesta base L. 110.000.000. Tel 011 940 8364

(M) Pinerolo vendo alloggio di cucinino 3 camere 2 balconi in condominio con ampio giardino Tel. 0121 201.640

LUSERNA privato vende casa bifamiliare a alloggi al piano terreno di 100 mq circa cadauno più un alloggio di 200 mq al primo piano per complessivi 400 mq abitabili con 3 ampi terrazzi riscaldamento autonomo 3 box auto grande cortile più orto e giardino. Trattativa solo con privati. Tel. 011 998.8848

casa recente libera da 3 lati zona collinare soleggiata di mq 140 2 piani di salone cucina lavatoio 2 camere letto 2 bagni più soffitta cantina e giardino di mq 120 vendesi a L. 200.000.000. Tel. 011 447.2893 ore serali.

PIOSSASCO vendesi alloggio 2 camere cucina grande entrata bagno ripostiglio cantina giardino condominiale completamente ristrutturato abitato dal proprietario libero fine ottobre 1991 No agenzie Tel. 011 906.5041

PISCINA di Pinerolo vendo cascinona libera lab 1.000 tenuta terra 2 camere bagno e stalla primo piano 2 camere a fienile parte abitabile subito possibilità lungo percorso per cavalli. Tel 011 903.1668 ore pasti

RIVAROSSA vendesi bellissima villa immersa nel verde nel Residence Il Mandracchio Tel. 011 920.2555.

SCALENGHE frazione Viotto vendo casa di 2 alloggio piano terra 4 camere doppi servizi piano piano 2 camere ed un servizio terrazza cantina 3 box terreno tutta recintata agenzie. Tel. 011 966.6071

S. FRANCESCO al Campo vendesi villa a schiera composta da box doppio lavanderia taverna soggiorno cucina 2/3 camere doppi servizi giardino ottima posizione. No Intermediari Tel. 011 285.322.

TRA Barge ed Envie 50 minuti da Torino sud in ottima comoda ragioni e servizi vendo casa ristrutturata di cucina sala 4 camere 2 servizi mansarda cortile ed orto L. 102.000.000. Tel. 011 882.1100.

centro privatamente vendo libera settembre casetta su 2 piani 4 camere bagno riscaldamento a metano nuovo 500 mq d. terreno gli L. 90.000.000 Tel. 011 906 7865

VENDESI casa a Trana indipendente con riscaldamento a metano composta da 4 camere e bagno mq di giardino centralissimo. Tel 011 906.7065 per ulteriori informazioni.

Castiglione Torinese casa indipendente ristrutturata a nuovo libera subito di 100 più 2 cantine posto auto. 011

casa indipendente 3 Km stallamente 3 camere cucina servizi garage. L. 120.000.000 trattabili. Tel. 011 927.6634

VICINANZE Vialfranca Piemonte 30 minuti da Torino sud in campagna non isolata vendo casetta indipendente dal 4 lati di entrata cucina sala con forno 2 camere servizi cantina garage terreno 3.000 mq di terreno L. 85.000.000. Tel. 011 682.1100

VILLA Trana zona residenziale soleggiatissima salone 5 camere cucina 2 bagni taverneria lavanderia garage per 3 auto giardino vendesi. Tel. 011 933.279 ore serali.

VINOVO centro vendo casa monofamiliare da ristrutturare con terreno recintato affare Tel. 011 3093.

20 Km a sud Moncalieri unifamiliare 5 camere garage doppio 3 servizi magazzino veranda termo telefono con terreno totale di 800 mq ai 4 lati L. 168.000.000. Si accettano permuta e dilazioni. Tel. 011 2070.

TEL. 43.74.000 (5 linee ric.a.)
VIA CIBRARIO 1 - TORINO
ONSULEDILE
ONSULEDILE
ONSULEDILE
ONSULEDILE

tecnocasa s.a.s.
Via Bligny 5 Torino - Tel. 54.98.52 - 53.27.63
SPECIALIZZATA NELLA [redacted] STIPENDIO
L. 10.000.000 restituibili in 48 rate da L. 288.000 cadauna
L. 13.000.000 restituibili in 60 rate da L. 325.000 cadauna
... e se volete pensarnum anche alle VOSTRE VACANZE!
- Mutuo agevolato per acquisto 1ª casa e per ristrutturazione alloggio
- Finanziamento per cure specialistiche ed estetiche
- Piccoli finanziamenti per acquisto elettrodomestici

17 ALTRE [redacted]

[redacted] importo contrattazione mansarda mq 70 soleggiata da ristrutturare 400 mt stazione ferroviaria 200 mt dal mare L. 55.000.000. Tel. 0183 925.18 ore serali.

ASTI centrali, prestigiosi appartamenti di 1-2-3 camere ottimamente rifiniti più box auto, giardino condominiale. V[redacted] I.S. 538.859.

ASTIGIANO 50 Km da Torino casetta in bella[redacted] composta da 3 vani abitabili + portico e [redacted] terreno circostante mq 1.300 acqua luce strada asfaltata L. 42.000.000 trattabili Tel. [redacted]99.505.

ASTI vicinanze vendo alloggio [redacted] camere terrazzo [redacted] libero riscaldamento individuale L. 53.000.000 Tel. 0141 [redacted]2.436.

A 35 Km da Torino casetta in pietra 6 camere doppi servizi cantina L. 56.000.000 in contanti. Tel. 0141 999.686.

BONVICINO Langhe centro paese vendesi immobile ristrutturato riscaldamento centrale più 8 camere grande salone ristorante bar a L. 800.000 il mq Tel. 0184 667.265 ore pasti.

[redacted] **ALTO** (Al) vendesi casa ristrutturata 300 mq 9 camere, 3 servizi garage box magazzino orto bifamiliare adatta uso artigianale anche civile abitazione. Affare. Tel. 011 890.608 - 890.388.

CAMINO Monferrato vendesi casetta ristrutturata composta di 2 piani con 2 camere sala cucina doppi servizi cantina giardino recintato a L. 70.000.000 trattabili. Tel. 011 729.1234.

COSTIGLIOLE d'Asti [redacted] villetta a schiera libera da 3 lati salone cucina 3 camere letto doppi servizi garage orto [redacted] si permuta anche con alloggio [redacted]. Tel. 011 638.626 ore pasti.

[redacted] provincia località Sanremo/Arma Giorgenco privato vende libera arredata casetta 4 [redacted] 2 servizi indipendente 4 lati 125 mq richiesta L. 55.000.000 trattabili [redacted]. 011 710.496 dalle [redacted] alle 20-30

GROSSETO [redacted] indipendente [redacted] mq più giardino circa 115 mq 2 piani così suddivisi [redacted] soggiorno angolo cottura 3 [redacted] bagno garage lavanderia tutt[redacted] Possibilità di vendita anche [redacted]. Tel 0566 [redacted]

LA MORRA (CN) frazione [redacted] Marie casetta totalmente ristrutturata con 2 appartamenti 2 box 500 mq di terreno recintato [redacted] vero affare L. 132.000.000. Tel. 011 962.3411 [redacted] pasti.

LANGHE Canelli [redacted] panoramica collinare [redacted] villetta [redacted] giardino privato tutti i [redacted] prezzo pagamento interessante Tel 011 895.516.

PRIVATO vende casa in [redacted] su 2 piani adatta per 2 famiglie [redacted] cortile ed eventuale terreno circostante zona collinare [redacted] (AT). [redacted]. 0141 818.120

PRIVATO vende casa mezzo ristrutturata Babano frazione S. Luca - Cavour - 7 camere 2 piani cortile con spazio box auto 2 posti giardino recintato 230 mq. Tel. 011 868.845 ore pasto e serali.

SALE Langhe (Cn) linea To-Sv 6 km casello Cova alloggio abitabile subito - 3 camere, cucina, bagno, dispensa, ingresso, cantina, box auto, termocentrale, ascensore. Ultimo piano panoramico, balconi L. 85.000.000 trattabili. Tel. [redacted] 488.202.

VENDESI alloggio vicinanze Cuneo composto da 3 camere servizi garage riscaldamento autonomo prezzo L. 60.000.000. Tel. 0171 697.436 ore serali.

VENDESI casa a [redacted]zza d'Alba 4 vani [redacted] cina garage grande doccia cantina legnaia cortile con 3.000 mq di terreno. Tel. 011 905.5296.

VENDESI casa grande con giardino 2 garage a Moretta 45 Km da Torino. Tel. 011 438 [redacted]4.

VENDESI casetta collinare indipendente ristrutturata 2 camere servizi con possibilità di ampliamento cantina luce telefono orto frutteto 4.000 mq terreno 40 Km da Torino comodità autostrada Torino Savona 65.000.000 a Benevagienna (CN). Tel. 0172 654.701.

[redacted] in S. Vittoria d'Alba in zona panoramica casa composta di fabbricato civile su 2 piani 4 camere doppi servizi ristrutturata a nuovo con annesso magazzino garage e cantina terreno nelle vicinanze di mq 18.500. Tel. 011 648.002.

VENDESI nel centro del Monferrato casa situata in zona tranquilla e panoramica con confort e terreno attorno Tel. 0141 926.49.

VENDESI rustico da ristrutturare con terreno circostante e pozzo d'acqua sorgiva località Cremolino (AL). Tel 0143 879.221 ore pasti

VENDESI rustico in S. Vittoria d'Alba composto da 5 stanze bagno 2 cantine con orto abitabile subito vista panoramica. Tel. ore pasti 011 361 851.

VENDESI Santuario di Crea libera [redacted] padronale veterinaria e villa [redacted] 2 alloggi indipendenti sottostante cantina per invecchiamento vini e locali attrezzati [redacted] vendita diretta della produzione DOC abitazione cortile con rimessa e giardino circostante parco in unico appezzamento di mq 75.000 con piante [redacted]. Adatta a diverse utilizzazioni [redacted]. 0141 927.120.

VILLA 12 km Alba (Cn) 460 mq su 2 piani, finiture di pregio, panoramica, privata vende. Tel. 0172 48.030.

[redacted] minuti da [redacted] uscita Fossano Torino Savona vendo rustico da ristrutturare 2 [redacted] di possibile 20 mq cadauno indipendente 4 lati non isolato 1.500 mq di terreno intorno su strada provinciale tranquilla ottima posizione pianura. Tel. 0173 797.202 oppure 0173 797 105.

LUPO IMMOBILIARE

Torino via Gottardo affittasi appartamento arredato 1 camera cucina bagno.
Torino centro affittasi signorile epoca ascensore arredato 1 [redacted] mera soggiorno cucinino bagno adatto single.
Torino [redacted] Sassi in palazzina signorile ingresso 3 camere cucina bagno box auto.
Torino piazza Vittorio epoca d'angolo uso ufficio studio 6 camere [redacted] 2 bagni ristrutturato.
Torino piazza Sofia attico panoramico 4 camere tinello cucinino 2 bagni.
Torino via Borgaro due camere tinello cucinino bagno [redacted] libero nel [redacted] anche uso ufficio.
Torino [redacted] Nuovo [redacted] in stabile decoroso tre alloggi occupati adiacenti anche permute.
Torino corso Vercelli affittasi uso ufficio negozio [redacted] mq.
Leini in palazzina 2 camere tinello cucinino bagno box auto.
[redacted] villa bifamiliare con giardino anche frazionabile.
Chieri rustico indipendente da ristrutturare con terreno edificabile.
Chieri dintorni rustico indipendente 4 lati anche bifamigliare 2.000 mq terreno.
Baldissero T.se capannone mq [redacted] h. 3,80 / 5,00 vendita anche frazionata.

TEL. [redacted] 265.718 2[redacted]

19 BOX AUTO

20 VENDITA

[redacted] ampio [redacted] con sottostante [redacted] tina via Cibrario angolo [redacted] Galvani. [redacted] ore pasti 746.919.

VENDESI box via Castelfidardo zona Borgo Vittoria. Tel. 011 788.643 ore serali.

VENDO libero box per 8 auto anche uso magazzino di mq 85 con [redacted] e luce ed un alloggio singolo. Tel. 011 358.1879.

21 AFFITTO OFFERTE

21.1 ABITAZIONI

ADIACENZE [redacted] [redacted] in affitto [redacted] transitorio a studenti non residenti alloggio di 2 camere tinello [redacted] bagno casa [redacted] (3/4 posti letto) [redacted]. Telefonare ore pasto o serali 749.0360.

ADIACENZE piazza Robilant cedo in affitto o vendo locale mq 35 circa con 2 vetrine e due serrande su strada casa recente [redacted]. Tel. ore pasti o serali 749.0360.

AFFITTASI alloggio arredato anche [redacted] piedi-a-terra in fitto. Zona Palazzo Uffici Ottimi camere tinello cucinotto bagno entrata libera [redacted] 1° [redacted]. Tel. 0125 344.078 ore pasti.

AFFITTASI [redacted] [redacted] a referenziati trasferta lavoro composto da soggiorno camera cucina bagno terrazzo box grande cantina. Tel. 011 434.2388 dal 1° agosto in poi per informazioni e sopralluoghi.

AFFITTASI alloggio 3 camere cucina servizi. Tel. 011 698.7150 dalle 9 alle 11

AFFITTASI a [redacted] via S. Benigno abitazione-studio primo piano entrata salottino camera cucina veranda servizi. Volendo autorimessa. Tel. 011 885.321.

AFFITTASI in corso Orbassano vicino al Parco Regnon alloggio recente arredato di camera tinello cucinino servizi e ascensore solo a studenti o referenziati in trasferta come seconda casa. Tel. 0173 662.10.

AFFITTASI uso foresteria [redacted] signorile completamente arredato composto di soggiorno camera letto cucina bagno entrata adiacenze corso Vittorio Emanuele piazza Adriano. Tel 011 537.216 ore ufficio

AFFITTASI via Roma 6 camere 2 servizi uso ufficio o foresteria. Tel. 011 540.066

AFFITTO alloggi completamente ammobiliati completi di angolo cottura e servizio esclusivamente a persone non residenti per uso transitorio zona [redacted] del Pilone. Tel. 011 885.769.

[redacted] alloggio in Orbassano via Volvera di 3 camere ingresso cucinino bagno cantina ammobiliato a L. 500.000 più spese solo a non residenti o con partita IVA. Tel 0173 772.04.

AFFITTO in zona S. Rita solo a referenziatissimi alloggio di ingresso 2 camere tinello cucinino e cifra da concordare. Tel. 011 368.798 ore serali.

[redacted] 3 camere tinello cucinino servizi affittasi a studenti in corso Giulio Cesare. Cauzione e referenze. Firma gentlem. Tel. 011 234.858 ore serali.

[redacted] arredata [redacted] Lanzo [redacted] per ritrovo 3 piedi-a-terra esclusa abitazione. Seminterrata piano cantina acqua luce termo servizi in cortile. Tel. 011 234.668 ore serali.

CORSO Cosenza affittasi uso transitorio a non residenti alloggio arredato di una camera soggiorno cucinino a L. [redacted] mensili escluse spese. Tel. 011 546.279.

MANSARDA affittasi studenti impiegati a L. 150.000 mensili più spese più cauzione. No abitazione Servizi esterni. Tel. 011 985.7904

[redacted]SARTI centralissima cedo [redacted] affitto [redacted] pied-a-terre arredata ristrutturata servizi interni completi. Tel. 011 451.642 oppure 011 921.1642.

[redacted] affittasi in casa recente [redacted]oggio [redacted] a non residenti o forestiera composto di camera tinello cucinino ingresso bagno spogliatoio riscaldam 2 arie termo ascensore ad 1 o 2 persone referenziate a L. 600.000 mensili. Tel. 011 883.486.

VIA Mazzini monocamera mansardata bene arredata con servizi interni ed angolo cottura affittasi uno forestiero a professionista o universitario con referenze controllabili. Astenersi perditempo e agenzie. Tel. 011 965.7003.

VICINANZE Porta Nuova affittasi uso salottino camera e cucina ammobiliate con acqua luce e gas al primo piano servizio esterno Tel. 011 905.4194.

ZONA Francia vicinanze uscita tangenziale affittasi solo a professionisti in trasferta non residenti a referenziatissimi appartamento elegantemente arredato di salone cucina 3 camere doppi servizi Tel. 0173 211.278 pasti e serali

21.2 UFFICI

ADIACENZE corso Vittorio [redacted] Nuova affittasi alloggio uso ufficio direzionale piano secondo mq 200 circa in casa d'epoca signorile già libero. Tel. 011 723.072.

AFFITTASI alloggiato uso ufficio al piano terreno zona corso Galileo Ferraris. Tel. 405.2335.

AFFITTASI locale con vetrina su strada 40 mq via Bernardino Luini affitto L. 400.000 mensili Tel. 011 253.453 dalle 14 alle 17 per informazioni.

AFFITTASI [redacted] Studio 4 vani più doppio servizio in casa molto signorile uso ufficio. Tel. 011 434.5167.

AFFITTO studio o [redacted] mq 92 via Nizza casa signorile. Tel. 011 6316.065

AFFITTO ufficio in piazzale Città Mercato zona studio delle Alpi [redacted] mq [redacted] composto di 4 camere e servizi riscaldamento autonomo facilità di parcheggio zona altamente commerciale e comodamente raggiungibile sia dalla città che dalla tangenziale. Tel. 011 220.1979 dalle 17 alle 20.

[redacted] libero [redacted] come ufficio [redacted] via S. Quintino 10 Torino così composto 6 camere più [redacted] [redacted] al 2° piano con ascensore. Tel. 011 707.2727 dalle 21 alle 22.

[redacted] centro [redacted] affittasi prestigioso alloggio uso ufficio. [redacted]. 0166 842.284.

[redacted] Bardonecchia uso [redacted] professionale locale centralissimo piano [redacted] affittasi Tel. 011 967.6292.

[redacted] Collegno Borgata Paradiso [redacted] piano adibito alloggio 100 mq vuoto o arredato a medico o uso ufficio libero subito casa signorile nessun problema [redacted] il parcheggio. Tel. 0[redacted].

[redacted] zona S. Paolo affittasi 2 vani (ex portineria) al piano rialzato uso studio Si richiedono referenze Tel. 011 581.173.

POIRINO affittasi uso ufficio 5 vani mq 130. Tel. 011 [redacted] ore pasti.

BO[redacted] zona [redacted] affittasi uso ufficio 5 vani mq 130. Tel 011 598.880 ore pasti

PRIVATO affitta libero via Buzza [redacted] corso Dante 4 locali e servizi uso ufficio Tel. 011 684.511.

ZONA Statuto affittasi uso ufficio 4 vani più [redacted] in stabile molto signorile [redacted]. 011 434.5167 ore pasti e serali

21.3 NEGOZI E LABORATORI

AFFITTASI in Torino nord [redacted] [redacted] mq 100 - 200 - 300 per uso magazzino [redacted] laboratorio. Tel. 011 248.2327.

AFFITTASI [redacted] artigianale industriale commerciale [redacted] Cavour [redacted] vicinanze Rivoli mq totali [redacted] [redacted] cortile e [redacted] per carico e scarico. Tel 011 [redacted].7246 ore pasti.

AFFITTASI locale commerciale bar ristorante in [redacted] centralissimo 200 mq per piano Tel. 011 [redacted] ore serali dopo le 20.

AFFITTASI negozio [redacted] magazzino [redacted]. Fiat Mirafiori. Tel. 011 [redacted] [redacted] pasti.

AFFITTASI presso piazza Rivoli locale interno cortile parzialmente centrato con accesso carrato indipendente da adibire ad uso laboratorio silenzioso uffici o attività professionali mq 80 circa. Tel. 011 757.362 ore pasti.

AFFITTASI Torino Barriera di Milano locali industriali da mq 100 a 170 piano terra per deposito o piccole lavorazioni. Tel. 011 238.623.

CASELLE centralissimo affittasi locale commerciale su 2 piani pari a 400 mq totali. Tel. 011 920.7159 dopo le 20.

[redacted] 3 camere tinello cucina servizi [redacted] affittasi studenti in corso Giulio Cesare. Cauzione e referenze. Firma gentlem. Tel. 011 234.858 ore serali.

[redacted] arredata [redacted] Lanzo [redacted] per ritrovo 3 piedi-a-terra esclusa abitazione. Seminterrata piano cantina acqua luce termo servizi in cortile. Tel. 011 234.668 ore serali.

CORSO Cosenza affittasi uso transitorio a non residenti alloggio arredato di una camera soggiorno cucinino a L. [redacted] mensili escluse spese. Tel. 011 546.279.

MANSARDA affittasi studenti impiegati a L. 150.000 mensili più spese più cauzione. No abitazione Servizi esterni. Tel. 011 985.7904

[redacted]SARTI centralissima cedo [redacted] affitto [redacted] pied-a-terre arredata ristrutturata servizi interni completi. Tel. 011 451.642 oppure 011 921.1642.

[redacted] affittasi in casa recente [redacted]oggio [redacted] a non residenti o forestiera composto di camera tinello cucinino ingresso bagno spogliatoio riscaldam 2 arie termo ascensore ad 1 o 2 persone referenziate a L. 600.000 mensili. Tel. 011 883.486.

VIA Mazzini monocamera mansardata bene arredata con servizi interni ed angolo cottura affittasi uno forestiero a professionista o universitario con referenze controllabili. Astenersi perditempo e agenzie. Tel. 011 965.7003.

VICINANZE Porta Nuova affittasi uso salottino camera e cucina ammobiliate con acqua luce e gas al primo piano servizio esterno Tel. 011 905.4194.

ZONA Francia vicinanze uscita tangenziale affittasi solo a professionisti in trasferta non residenti a referenziatissimi appartamento elegantemente arredato di salone cucina 3 camere doppi servizi Tel. 0173 211.278 pasti e serali

21.2 UFFICI

ADIACENZE corso Vittorio [redacted] Nuova affittasi alloggio uso ufficio direzionale piano secondo mq 200 circa in casa d'epoca signorile già libero. Tel. 011 723.072.

AFFITTASI alloggiato uso ufficio al piano terreno zona corso Galileo Ferraris. Tel. 405.2335.

AFFITTASI locale con vetrina su strada 40 mq via Bernardino Luini affitto L. 400.000 mensili Tel. 011 253.453 dalle 14 alle 17 per informazioni.

AFFITTASI [redacted] Studio 4 vani più [redacted] servizio in casa molto signorile uso ufficio. Tel. 011 434.5167.

AFFITTO studio o [redacted] mq 92 via Nizza casa signorile. Tel. 011 6316.065

AFFITTO ufficio in piazzale Città Mercato zona studio delle Alpi [redacted] mq [redacted] composto di 4 camere e servizi riscaldamento autonomo facilità di parcheggio zona altamente commerciale e comodamente raggiungibile sia dalla città che dalla tangenziale. Tel. 011 220.1979 dalle 17 alle 20.

[redacted] libero [redacted] come ufficio [redacted] via S. Quintino 10 Torino così composto 6 camere più [redacted] [redacted] al 2° piano con ascensore. Tel. 011 707.2727 dalle 21 alle 22.

[redacted] centro [redacted] affittasi prestigioso alloggio uso ufficio. [redacted]. 0166 842.284.

[redacted] Bardonecchia uso [redacted] professionale locale centralissimo piano [redacted] affittasi Tel. 011 967.6292.

[redacted] Collegno Borgata Paradiso [redacted] piano adibito alloggio 100 mq vuoto o arredato a medico o uso ufficio libero subito casa signorile nessun problema [redacted] il parcheggio. Tel. 0[redacted].

[redacted] zona S. Paolo affittasi 2 vani (ex portineria) al piano rialzato uso studio Si richiedono referenze Tel. 011 581.173.

POIRINO affittasi uso ufficio 5 vani mq 130. Tel. 011 [redacted] ore pasti.

BO[redacted] zona [redacted] affittasi uso ufficio 5 vani mq 130. Tel 011 598.880 ore pasti

PRIVATO affitta libero via Buzza [redacted] corso Dante 4 locali e servizi uso ufficio Tel. 011 684.511.

ZONA Statuto affittasi uso ufficio 4 vani più [redacted] in stabile molto signorile [redacted]. 011 434.5167 ore pasti e serali

21.3 NEGOZI E LABORATORI

AFFITTASI in Torino nord [redacted] [redacted] mq 100 - 200 - 300 per uso magazzino [redacted] laboratorio. Tel. 011 248.2327.

AFFITTASI [redacted] artigianale industriale commerciale [redacted] Cavour [redacted] vicinanze Rivoli mq totali [redacted] [redacted] cortile e [redacted] per carico e scarico. Tel 011 [redacted].7246 ore pasti.

AFFITTASI locale commerciale bar ristorante in [redacted] centralissimo 200 mq per piano Tel. 011 [redacted] ore serali dopo le 20.

AFFITTASI negozio [redacted] magazzino [redacted]. Fiat Mirafiori. Tel. 011 [redacted] [redacted] pasti.

AFFITTASI presso piazza Rivoli locale interno cortile parzialmente centrato con accesso carrato indipendente da adibire ad uso laboratorio silenzioso uffici o attività professionali mq 80 circa. Tel. 011 757.362 ore pasti.

AFFITTASI Torino Barriera di Milano locali industriali da mq 100 a 170 piano terra per deposito o piccole lavorazioni. Tel. 011 238.623.

CASELLE centralissimo affittasi locale commerciale su 2 piani pari a 400 mq totali. Tel. 011 920.7159 dopo le 20.

CASA Piazza 212 [redacted] 737.264

AFFITTA

C.so Monte Grappa 4 vani servizi.
Centro 3 vani servizi.
Mirafiori locale negozio [redacted] mq.
P.zza Statuto negozio 40 mq [redacted] vetrina seminterrato.
Largo Cibrario ufficio 180 mq.
[redacted] **Messina** negozio 40 mq.

MONCALIERI centro affitto capannone mq 1.000 con ufficio servizi riscaldamento parte impianto elettrico completamente integrato a L. 5.500.000 mensili Tel. 011 644.828.

NEGO[redacted] affittasi via Genova buona posizione composto di ampio locale con 2 vetrine retro e bagno. Tel. 011 501.448.

PRECOLLINA affitto negozio angolare pluririvetrinato fronte corso intenso passaggio necessità buona uscita. Tel 011 747.887.

PRIVATAMENTE affittasi negozio [redacted] anche per uso ufficio di mq 160 con soppalco di mq 37 7 vetrine più accesso carraio a porta dal cortile via Veg[redacted] prossimità via Guido [redacted] Tel. 011 798.102 oppure 011 781.683.

PRIVATO affitto a persona referenziata laboratorio 50 mq più magazzino e box o alloggio di 3 camere e servizi. Scrivere 81264070 F.P. Alfieri 10100 Torino.

PROSSIMITA' piazza Massaua affitto a L. 100.000 mensili piccolo seminterrato con riscaldamento centrale acqua corrente già doppio chiavistello uso studio fotografico o laboratorio silenziosa tipo confezioni maglieria ecc. Tel. 011 318.1474 dalle 17 in poi.

[redacted] centro libero subito via Bertola direttamente affitto negozio [redacted] ufficio circa 170 mq piano strada possibilità apertura 3 porte e vetrine su strada 6 vani più servizi riscaldamento autonomo. Tel. 011 548.232.

19 BOX AUTO

AFFITO[redacted] posto macchina chiuso zona Aeronautica vicinanze via Rieti. Tel 011 749.7319 ore pasti.

AFFITTASI 2 più 1 posti macchina in cortile chiuso con cancello automatico a fotocellula zona via Chambery via Entrea. Tel. 011 887.064 ore pasti.

COLLEGNO corso Francia 8 Mana affittasi box auto mq 13 - mq 35 e mq 50 anche parzialmente deposito auto e magazzino. Tel 011 933.448 ore pasti.

22 AFFITTO D[redacted]

22.1 ABITAZIONI

CERCASI in La Loggia Moncalieri Borgaro Leinì Venaria e vicinanze alloggio in affitto composto da 2 camere da letto cucina abitabile ingresso bagno dipostiglio, [redacted] richiede massima serietà. Tel. 011 979.0360.

[redacted] alloggio in affitto di 2 camere e cucina. Tel. 011 748.544 ore ufficio.

CERCO alloggio per invalido parzialmente 100% a Rivoli [redacted] max L. [redacted]00 mensili. Tel. 011 832.773 a venerdì 3 agosto entro le 22.

CERCO in affitto camera tinello cucinino bagno vuota in Torino e provincia. Tel 011 259.233 dopo le ore 20.

CERCO monolocale con angolo cottura telefono arredato o non in Torino. Tel. 011 734.155 ore pasti.

COMMERCIANTE cerca [redacted] in affitto di camera cucina ingresso e bagno in Torino. Tel. 011 716.4450 ora pomeridiana.

CASA Piazza 212 765.018 737.264

Via Perosa camera tinello bagno per studenti.
Via Beato Angelico camera cucina bagno.
C.so Monte Grappa 2 [redacted] tinello bagno.
P.zza Bengasi [redacted] tinello bagno.
Aeritalia 2 camere tinello bagno e telefono.
Giardini Reali [redacted] camere cucina bagno.

SERVIZI IMMOBILIARI FIDUCIARI s.r.l.
C.so [illegible] Umberto, 6 - TO - Tel. (011) [illegible] r.a.

MUTUO FONDIARIO
SANPAOLO
ISTITUTO BANCARIO SAN PAOLO DI TORINO
FINO AL 75%
(DURATA 10-15 ANNI)
CON PROCEDURA SEMPLIFICATA A CONDIZIONI DI SPESE PREFERENZIALI [illegible] PRIMA CASA

OCCASIONI IN TORINO

ZONA MOLINETTE - LIBERO - Piano alto, [illegible] casa dotata [illegible] termo o ascensore, vendiamo appartamento interamente ristrutturato [illegible] disposto su [illegible] livelli, composto da SOGGIORNO [illegible] angolo cottura, STUDIO 2 CAMERE BISERVIZI e [illegible].

ZONA MARTINETTO - LIBERO - Interamente ristrutturato in solido stabile dotato di riscaldamento centralizzato vendiamo appartamento CONVENIENTISSIMO composto da 2 CAMERE CUCINA IN[illegible] BAGNO CANTINA.

LUNGO DORA LIGURIA - LIBERO - Vendiamo ulti[illegible] alloggio in stabile [illegible] rivisto [illegible] comuni composto da [illegible] AMPIE CAMERE CUCINA ABITABILE INGRESSO [illegible] CANTINA. INTERAMENTE NUOVO e MAI ABITATO.

ZONA TESORIERA - LIBERO - Ristrutturato in stabile del 1962 dotato di termoascensore, vendiamo appartamento al piano rialzato, ADATTO ANCHE USO UFFICIO, composto da: 3 CAMERE CUCINA INGRESSO BAGNO e CANTINA.

ZONA SAN PAOLO - LIBERO - In stabile decoroso vendiamo alloggio dotato di riscaldamento autonomo a metano, INTERAMENTE RISTRUTTURATO, composto da 3 CAMERE CUCINA INGRESSO BAGNO e 3 SOFFITTE.

[illegible] **CARLINA** adiacenze - LIBERO - In stabile [illegible] 1700 vendiamo appartamento DA RISTRUTTURARE, già dotato [illegible] riscaldamento autonomo [illegible] metano composto [illegible]: [illegible] CAMERE CUCINA INGRESSO BAGNO, POSTO AUTO [illegible] PROPRIETA' NEL CORTILE.

VIA [illegible] (adiacente) - LIBERO - In ottimo [illegible] [illegible] stabile con servizio di portineria, vendiamo appartamento ottimamente tenuto composto [illegible]: SALONCINO 3 CAMERE TINELLO CUCININO INGRESSO SPOGLIATOIO DOPPI SERVIZI e CANTINA.

CORSO GIULIO [illegible] (zona Sempione) - LIBERO - In casa d'epoca , vendiamo piccolo alloggetto interamente ristrutturato composto da CAMERA CUCINOTTA BAGNO. PREZZO L. 31.000.000.

PIAZZA REBAUDENGO (limitrofo) - LIBERO - In stabile con portineria vendiamo alloggio (due arie) mansardato alto, luminosissimo con ampio balcone panoramicissimo (10° piano) composto da AMPIA CAMERA TINELLO CUCININO INGRESSO BAGNO e CANTINA. L. 79.900.000.

LUNGO DORA NAPOLI - LIBERO - In casa economica vendiamo alloggetto composto da CAMERA CUCINA SERVIZIO e CANTINA. PREZZO L. 30.000.000.

STRADA SETTIMO - LIBERA CASETTA - Interamente ristrutturata [illegible] 1 piano fuori terra composta da: SALONCINO 2 CAMERE CUCINOTTA [illegible] con antibagno e ripostiglio.

[illegible] - Vendiamo [illegible] [illegible] OCCUPATI in stabile dotato [illegible] [illegible] e [illegible] con giardino condominiale alloggi di CAMERA TINELLO CUCININO INGRESSO BAGNO [illegible] CANTINA.

MADONNA DI CAMPAGNA - LIBERO - Da ristrutturare piccolo alloggio indipendente composto [illegible] CAMERA CUCINA SERVIZIO [illegible] CANTINA. PREZZO L. 28.000.000.

[illegible] **PARELLA** - LIBERO - [illegible] stabile [illegible] 1950 con giardino condominiale, vendiamo alloggio molto spazioso composto da: 2 [illegible] TINELLO CUCININO INGRESSO BAGNO e SOFFITTA. PREZZO L. 145.000.000.

[illegible] **PARELLA** - LIBERO - In stabile del 1965 con portineria vendiamo appartamento ottimamente tenuto composto [illegible]: [illegible] CAMERE TINELLO CUCININO INGRESSO [illegible] RIPOSTIGLIO e CANTINA.

CROCETTA - LIBERO - In stabile dotato [illegible] termo [illegible] ascensore, vendiamo appartamento composto da SALONCINO 2 [illegible] TINELLO CUCININO AMPIO INGRESSO BAGNO [illegible] CANTINA.

CROCETTA - LIBERO MONOCAMERA CON SERVIZIO. Accesso [illegible] scale. PREZZO L. 35.000.000.

[illegible] **RITA** - LIBERO - In stabile signorile con portineria del 1970 vendiamo appartamento ottima[illegible] tenuto composto [illegible]: SALONCINO 2 CAMERE CUCININO BAGNO e CANTINA.

SANTA RITA - LIBERO - In stabile [illegible] [illegible] dotato di termo e [illegible] vendiamo appartamento composto da CAMERA TINELLO CUCINOTTA INGRESSO [illegible] e CANTINA.

SAN [illegible] - LIBERO - In stabile dotato di termo e [illegible] del [illegible] vendiamo alloggio composto da INGRESSO CAMERA TINELLO CUCININO BAGNO CANTINA.

[illegible] (Centro) - LIBERO - In stabile d'epoca vendiamo appartamento RISTRUTTURATO [illegible] dotato [illegible] riscaldamento autonomo [illegible] metano composto da: SALONCINO 2 CAMERE CUCINA INGRESSO BAGNO RIPOSTIGLIO e CANTINA.

VIA VENTIMIGLIA (adiacente) - LIBERO - In stabile recente dotato [illegible] termo e [illegible] vendiamo alloggio ottimamente tenuto composto da: CAMERA TINELLO CUCININO [illegible] BAGNO CANTINA. 1 BALCONE VERANDATO. Possibilità [illegible] posteggio auto nel cortile [illegible] posto [illegible] [illegible] regolamento [illegible] condominio.

CASE E VILLE NELLA CINTURA DI TORINO

CASTAGNOLE P.TE - CASA RURALE - Interamente ristrutturata, BIFAMILIARE ampia abitabilità per totali mq 350. Riscaldamento autonomo. TERRAZZO mq [illegible] [illegible] giardino + mq 1000 [illegible] terreno.

CUMIANA - [illegible] - Villetta recentissima su mq 3000 [illegible] giardino in posizione soleggiatissima [illegible] panoramica, ampia abitabilità [illegible] mansardato.

SAN GIORGIO C.SE - LIBERA - Recentissima villa in [illegible] residenziale vista panoramica, [illegible] da ai servizi, rifinita con materiali di pregio [illegible] posta [illegible]: GARAGE per [illegible] auto; lavanderia cantina [illegible] lavanetta, (predisposto per locale saune), sca[illegible] interna che collega ai piani. Al piano terra, con patio, SALONE [illegible] CAMERE CUCINA BISERVIZI. Piano mansardato con terrazzo e vetrate panoramiche. SOGGIORNO STUDIO CAMERA BAGNO e ripostigli.

[illegible] - LIBERA - Porzione palazzotto storico del '700 indipendente su [illegible] lati, da ristrutturare [illegible] vista su collina. P. TERRA mq 200. 1° Piano - 4 CAMERE CUCINA [illegible] e soppalco.

VIVERONE - LIBERA - Villa dell'800 [illegible] centro storico, vista sul lago, giardino di mq [illegible]. [illegible] casa è ristrutturata [illegible] parte interna e i tetti [illegible] [illegible] rifatti, composta da: P. TERRA 4 VANI, 1° PIANO - [illegible] VANI CUCINA BAGNO. - 2° PIANO - 4 VANI BAGNO + TORRETTA mq 45 [illegible] vetrata panoramica. Riscaldamento indipendente [illegible] ogni piano.

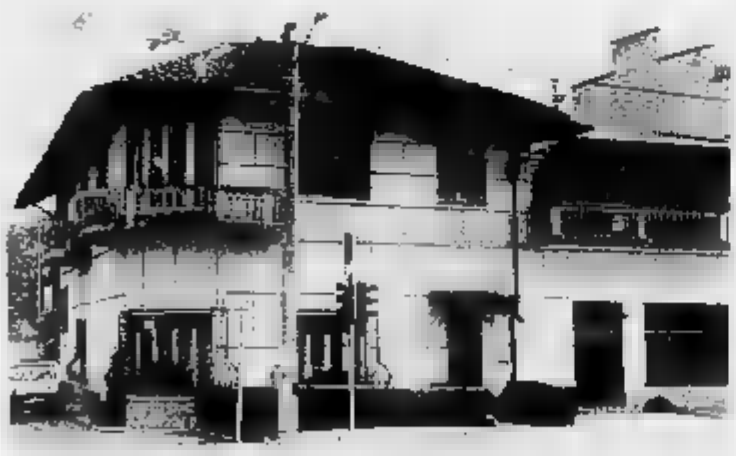

CARMAGNOLA (centro paese) LIBERA CASA BIFAMILIARE molto ben tenuta con giardino e cortile interno. BOX AUTO [illegible] TERRAZZI.

SCIOLZE - LIBERA nella collina torinese, [illegible] panoramicissima [illegible] ampio appezzamento di terreno adibito a giardino, vendiamo [illegible] [illegible] ampia superficie [illegible]. BOX [illegible] LAVANDERIA.

AMPIE E COMODE DILAZIONI [illegible] TUTTE LE OFFERTE - MINIMO ANTICIPO [illegible] CON MUTUO BANCARIO O FINANZIAMENTO [illegible] SENZA CAMBIALI SERVIZIO PERMUTE [illegible] TORINO

IMMOBILIARE COMMERCIALE

CONIUGI [redacted] bimbo di 5 anni cerca alloggio anche piccolo in affitto possibilmente in zona Lucento Barriera di Milano Ottima referenza. [redacted] 011 739.4780

CONIUGI referenziati [redacted] alloggio in affitto uso abitazione non arredato di [redacted] camere, cucina servizi circa 90 mq con balzo equo canone. Tel. 011 358.741 ore ufficio oppure 011 797.559 ore pasti

CONIUGI senza figli cercano in Torino [redacted] loggio in affitto 5 vani possibilmente [redacted] giardinetto oppure villetta bifamigliare Tel. 011 785.842.

CONIUGI [redacted] figli referenziati [redacted] in affitto alloggio di camera tinello cucina servizi in casa decorosa zona Moncalieri Nichelino e dintorni Disposti caumonare anche per 2 anni Massima serietà. No perditempo Tel. 011 627.2024

COPPIA [redacted] giovani non residenti cerca alloggio in affitto [redacted] mq in zona Franzia Parella Bertini S Paolo. Tel 011 766.223 ore serali.

COPPIA diplomati entrambi occupati cerca in affitto alloggio vuoto in Collegno Rivoli Cascine Vica di 2 [redacted] e cucina Generoso compenso Tel 011 [redacted] oppure 011 411.2144

COPPIA di sposi senza figli cerca alloggio a Torino in affitto composto [redacted] ingresso camera cucina bagno eventualmente soggiorno. [redacted] 011 252.206

COPPIA impiegati [redacted] referenziati [redacted] in affitto casetta o alloggio con box zona Poirino Villanova Tel 0141 875.094

COPPIA impiegati 28enni [redacted] alloggio in affitto in Torino o prima cintura di 2/3 camere per uso abitazione contratto 4 anni ottimi referenze Tel. 011 780.9959.

COPPIA [redacted] cerca alloggio in affitto in Torino o prima cintura 2 o 3 [redacted] massimo [redacted] Tel 011 700.468

DIPENDENTE comunale cerca alloggio modica spesa Tel. 011 285.915 ore pomeridiane.

DUE invalidi marito e moglie cercano alloggio di 2 camere e cucina o al primo piano o ascensore. Tel 011 773.1152

GIOVANI sposi cercano alloggio in Leini Mappano o cintura di Torino. Tel 011 262.4663

[redacted] e figlio piemontesi cercano in affitto dintorni di Torino casetta o [redacted] anche da aggiustare a spese [redacted]. Tel. 011 816.720 oppure 011 557.6641

MEDICO [redacted] cerca in [redacted] alloggio [redacted] 2/3 [redacted] cucina servizi [redacted] no piani bassi [redacted] centro o [redacted] zone residenziali. Tel 011 615 [redacted]

PENSIONATI causa sfratto cercano urgentemente in affitto alloggio di 2 camere, cucina servizi [redacted] Regina o vicinanze Tel. 011 521.2626.

[redacted] alloggio o casetta in affitto [redacted] camere tinello servizi massimo primo piano in zona Borgo Vittoria Madonna di Campagna o [redacted]. Tel 011 220.2693.

PROSSIMI [redacted] trilello nella cintura di Torino [redacted] per circa 2 anni Tel 011 780.6003 ore pasti e serali

PROSSIMI sposi entrambi impiegati [redacted] cano alloggio in [redacted] composto [redacted] 1 o 2 camere cucina e servizi [redacted] referenziati. Tel. 011 329.9041.

[redacted] giovane cerca urgentemente a causa di sfratto esecutivo ospitalità in casa [redacted] un ragazzo/a dividendo tutto la vita [redacted]. Si richiede e garantisce la massima serietà onestà e pulizia. Solo se veramente interessati ad aiutare scrivere subito petente [redacted] TO 3185305 Y.F.P. Allan 10100 Torino.

REFERENZIATISSIMI cercano in affitto rustico [redacted] indipendente [redacted] terreno prima casa Massimo 60 [redacted] Torino, Comodi mezzi pubblici Tel 011 980.0273 ore serali.

REFERENZIATISSIMO cerca in affitto appartamento di camera cucina e servizi in Torino o prima cintura. Tel. 011 741.2692 ore serali.

22 UFFICI

[redacted] in [redacted] ammobiliato [redacted] ufficio in Torino Tel. 011 268.511 or[redacted].

23 [redacted]

CERCASI locale commerciale sui 100 mq circa in Rivoli Alpignano in affitto. Tel. 011 270 449.

23 BOX AUTO

IN [redacted] privato cerca [redacted] auto o magazzino in zona S. Paolo e Pozzo Strada. Tel. 011 309.1452 ore pasti.

23 VILLE, [redacted] CASCINE [redacted]

23.1 ACQUISTO

ACQUISTO alloggetto in Sanremo zona Foce Capoluogo e zona Ospedaletti Ventimiglia in casa decorosa possibilmente vicino mare. Pagamento all'atto notarile. Tel. 011 806.8691

ACQUISTO da Sanremo e Ventimiglia camera e servizi viciniore o tinello mare 1° piano o [redacted] 2° in casa decorosa. Pronto pagamento. Tel. 011 600 8681

[redacted] in Borgia Varese casa con giardino Tel. 011 927.7259.

[redacted] Andora Albenga acquisto [redacted] alloggio di 1 [redacted] 2 camere cucina. Pagamento [redacted] contanti. Tel. 011 350.713

[redacted] privato acquista da privato bi[redacted] Tel. 011 732.532

ALTA Valle di Susa (Bousson Meana Fenile) Val d'Ossola Val Sesia cercasi grosso rustico in parte abitabile minimo 250 mq più terreno serrato di acqua accessibile mezzi pubblici altitudine 600/1.200 a prezzo ragionevole Tel 011 501.710.

AOSTA o dintorni acquisto casa o appartamento dalla posizione anche eventuale ristrutturazione interna Tel. 0185 238 061.

PRIVATO acquisterebbe da privato alloggio in Borgaro Torinese o dintorni Tel 0184 265.098 ore serali.

VALLE d'Aosta acquisto [redacted] appartamento composto da camera soggiorno servizi soleggiato con terrazzo possibilmente in piccolo condominio con giardino. Pagamento in contanti. Tel. 011 599.978 ore pasti.

22.2 VENDITA

ALTA LANGA vendesi cascina da ristrutturare a 2 piani tra il verde dei boschi con mq 13.500 di terreno circostante Tel. 011 751.814.

AQUILA di Giaveno a 3 km dal campo sci privato vende 2 alloggi in villa giardino giochi camino per grigliate ben costruita e ben esposta. Tel. 011 793.286

A 5.000.000 più ristrutturazioni privatamente vendo monolocale arredato presso sagliovia e sciisti a 35 Km da Torino affare. Tel 011 315.0348.

BAGNOLO Piemonte vendesi rustico 4 vani più servizi con annesso terreno da ristrutturare tutti i servizi frazionamento approvato richiesta L. 25.000.000. Tel 011 822.4935 ore pasti e serali.

BARDONECCHIA libero salone con camera 4 camere cucina doppi servizi terrazzi centrale vendo. Tel. 011 880.1150

BOUSSON di Cesana privato vende bilocale nuovo arredato 70 mq più cantina riscaldamento autonomo. Anticipo L. 30.000.000 il resto dilazionabili in 2 anni senza interessi. Tel. 011 960.0761 oppure 011 319.5445.

[redacted] alture in zona panoramica incantevole ideale per vita sana tra il verde vendonsi casana mq 150 di calpestio indipendenti tutti i confort taverna con caminetto garage giardino privato prezzo e pagamento da [redacted] investimento vantaggioso. Tel 011 895.516.

CANISCHIO Canavese privato vende a privato rustico ristrutturato di 3 vani e bagno centro paese Tel 0124 665.670

CANTOIRA Valli di Lanzo vendesi alloggio di entrata bagno soggiorno camera letto cucinotto 2 balconi cantina box auto Tel. 011 415.0645.

[redacted] Cielo Alto stupenda vista Cenno vendesi bilocale e monolocale arredati Tel 0166 24.74

CH[redacted] alture [redacted] ristrutturato mq 82 cucinotto sala soppalco servizi giardinetto posto auto vista mare L. 70.000.000. No agenzie Tel 0131 522.82.

CLAVIERE (TO) appartamento in prestigiosa [redacted] condominio con accesso diretto alle piste composto da ingresso soggiorno letto con angolo cottura servizi già arredato in ottima posizione soleggiata [redacted] giardino condominiale termoautonomo [redacted] vero affare. No intermediari. Tel. 011-265.749

CUORGNE' vicinanze 500 mt altitudine vendesi rustico [redacted] completamente ristrutturato con luce acqua strada a L. 45.000.000 trattabile Tel. 011.470.2276

DIAMANTE (CS) privato vende appartamento arredato al mare in villaggio cuotidio 2 camere letto soggiorno doppi servizi [redacted] tennis L. 40.000.000 [redacted] Tel 011 959.7208.

DIANO MARINA appartamento composto da 2 [redacted] salone cucina servizi 2° piano con ascensore 50 mt dal mare a prezzo da concordare. Tel. 0183 494.443 dalle 15 alle 18.

DIANO MARINA privato [redacted] in villa [redacted] stupenda vista sul Golfo alloggio con ingresso indipendente composto da 2 camere salone bagno cucinotta balcone posto macchina interna giardinetto privato. Tel 0183 494.845 ore pasti

DIANO MARINA vendo villa bifamigliare 200 mq giardino con pozzo acqua terrazzo solarium arredata L. 450.000.000. Tel. 019 696 122.

[redacted] Val [redacted] mt [redacted] piani [redacted] pranzo [redacted] angolo bar camerette 2 camere più balcone panoramico servizi. Tel. 011 544 1025.

BI[redacted] ombrellone 10 [redacted] dal [redacted] do [redacted] indipendente spaziosa parzialmente [redacted] ristrutturata composizione [redacted] 28 e uscita [redacted] Imperia [redacted] lendo ulteriori Totale L. 50.000.000 Tel 0183 278.150

IN un ridente [redacted] del Monferrato a [redacted] chi Km da Acqui Terme e da Nizza vendesi splendida nuova villa bifamigliare [redacted] ampissimo giardino circostante. Tel 011 751.814.

[redacted] MORTOLA, Ottimo ambiente naturale incontaminato e balsamico ampio panorama Costa Azzurra ristrutturazza sono caratteristiche dell'appartamento a circa 600 mt s.l.m. [redacted] confine Italo Francese 70 mq con doppi servizi box termo autonomo [redacted] mansarda 50 [redacted] comunicante. Il tutto vendo per L. 195.000.000. Tratto privatamente. Tel 011 309.2480 dopo le 18.

[redacted] ADRIANO (RA) [redacted] appartamento direttamente sul mare [redacted] ampi [redacted] alla mare 2 camere da letto soggiorno angolo cottura posto macchina cantina [redacted] prezzo lavoloso [redacted] L. 54.950.000. [redacted] 0544 495.462.

LIGURIA [redacted] splendida multiproprietà in residence Portofino ad appartamento attico signorile completamente arredato 7 posti letto più posto auto 12 settimane da maggio ad ottobre L. 130.000.000 Tel. 011 405.3519.

LOANO vendesi appartamento 200 mt. dal mare 6° piano Vista mare 3 camere cucina servizi e 2 ripostigli volendo frazionabile in 2 appartamenti Tel 0174 476.82 oppure 0171 401 633.

MASCALUCIA (CT) 450 s.l.m. 9 Km Catania bellissima villetta privata vende libero centralissimo tremascompare piano 3° appartamento salone 3 ampie stanze spaziosa cucina bisenvizi mq [redacted] più garage mq 20 Tel 011 444 950 ore pasti

[redacted] di Susa per motivi di famiglia privato vende alloggio ristrutturato ed arredato composto da 2 camere cucinetta servizi posto auto terrazzino 17 mq a prezzo interessante [redacted] 011 540.979 ore ufficio.

[redacted] magnifica posizione panoramica vendesi azienda agricola con casa padronale finemente rifinita di vani 8 con triple servizi e giardino circostante più rustico staccato adibito a stalla magazzino con terreno di mq 12.000 a vigneto e campi richiesta L. 350.000.000 Tel. 0131 709.445

MONTAGNA vendo alloggio [redacted] camera letto soggiorno con angolo cottura ristrutturato mq 50 panoramico stagione estiva ed invernale L. 25.000.000 Tel. 011 674.412.

MONTELUPONA (Recanati) svendo cascina di 5 camere più stalle per sole L. 30.000.000. Tel. 019 645.600 ore serali

MONTOSO alloggio arredato di mq 45 8 posti letto ingresso cortina living cucinotta balcone bagno ala box vendesi a L. 30.000.000. Tel 011 707.2546

OFFRO vacanze gratuite previo interesse all'acquisto appartamento sul mare a Diamante (CS) 2 camere letto 1 soggiorno 2 bagni piscina tennis Tel. 011 [redacted]

OVADA panoramica casa in pietra ristrutturata 300 mq tripli servizi 3 camerette forno barbecue portici e 2 corpi staccati coppi in porfido e pietra 3 ettari prato fruttato e piccolo bosco Tel. 0143 823 165

[redacted] frazione di Grosscavallo Valle [redacted] Lanzo mt 1.100 di altitudine privato vende appartamento arredato mq 105 circa composto di 3 camere ingresso cucinino bagno entrata ripostiglio riscaldamento autonomo a gas gpl. Tel 011 283.679

PIETRA [redacted] di fronte stazione ferroviaria a 100 mt dal mare vendesi bilocale arredato con terrazzo di 30 mq Tel. 011 358.1140

PONTE MARMORA (alta [redacted] Maira) [redacted] da o permuta rustici in posizione incantevole a prezzi [redacted]. 0174 476.82 oppure 0171 401.633

RIVA DI PIEVEROLO vendo [redacted] di 10 vani più servizi orto [redacted]. Telefonare 0121 [redacted]

RUBIANA [redacted] in [redacted] panoramica [redacted] L. 60.000.000 Tel. 011 783.440.

SALICE [redacted] vendesi [redacted] monolocale arredato [redacted] gliente solo L. 30.000.000 più mutuo Tel. 011 537.921.

SAMPEYRE condominio Fortino via Roma vicinanze scuola vendesi libero ottimo soggiorno angolo cottura camera grande mansardata ingresso bagno cantina box coperto richiesta L. 70.000.000 [redacted]. [redacted] 710.486

SARDEGNA Palau - La Maddalena - Stagnali Puichaddu (fronte Arcipelago La Maddalena) vendiamo appartamenti varia metrature completamente arredati con terrazzo [redacted] servizi Tel. 0789 700.008 ore serali

[redacted] Platamona vendesi [redacted] cale in villetta a schiera in pineta (linea mare 2 anni di vita mq 36 più 16 mq di lavazzo Tel 011 318.3792 ore serali

SARDEGNA San Teodoro a porto Istana vende villetta 8 camere, salone servizi veranda giardino [redacted] Prezzo affare. Studio Selene [redacted]

SESTRIERE privato vende alloggio semiarredato centralissimo di salone 2 camere letto cucinino bagno mq 85 arredato con posto auto coperto a L. 155.000.000 Tel 011 504 037

SESTRIERE vendo bilocale più cameretta (7 posti letto) più posto auto, arredato Telefonare 0121 500.516.

S. [redacted] mini appartamento [redacted] costruzione con giardino condominiale e box. Tel. 011 964 5356

STRESA a 2 Km dal prossimo casello [redacted] lostradale Vendesi bilocale più servizi arredato posto auto vista lago giardino. Tel. 015 756.336 ore serali.

TORRECUSO (TA) privato vende villetta 1.000 mt dal mare di 2 camere letto soggiorno cucina 1.000 mq di giardino recintato Tel 011 959.3629.

TORRE [redacted] **LICE** vendesi villa indipendente di nuova costruzione a L. 230.000.000. Tel 01[redacted]

[redacted] di Fossano (CN) vendesi anche frazionato cascinale con casa padronale - ex convento - 40 camere stufe lieriti pertinenti ora da ristrutturare. Tel 0171 411.327

VALLE d'Aosta Arnay-Torgnon privato vende in nuova palazzina panoramica bilocale composto da soggiorno angolo cottura camera da letto servizi ampi balconi soleggiatissimi spazioso box auto. Iva 4%. Tel 011 933 448 ore pasti

VAL SUSA Km 42 da Torino a 1.300 mt di altitudine di una incantevole piccola valle privato vende nuovo fabbricato di mq 700 frazionabili adatto villa albergo o residence Tel. 011 364 328.

VALLE VARAITA comune di Frassino centro paese vendesi alloggio completa[redacted] [redacted] ed arredato situato [redacted] piano terreno e composto da camera tinello angolo cottura collegno balcone cantina riscaldato a stufa. Tel. 011 965.1863 ore pasti.

VIOLA [redacted] Gtw vendo bellissimo alloggio arredato inclusa tele tutto vicino impianti ski richiesta L. 42.000.000 Tel. 019 645.500 dalle 21 alle 22.

23.3 AFFITTO

[redacted] Cala di Volpe (Porto Cervo - Sardegna) affittasi agosto/settembre villa prestigio[redacted] [redacted] panoramica - 8 posti letto - grande soggiorno - tripli servizi [redacted]. 011 319.2481 - 0789 94.036.

AFFITTASI appartamenti nel mese di settembre in Sardegna Budoni 8 posti letto con giardino a 600 mt dal mare. Tel. 011 660.1579 oppure 011 542.223

AGOSTO Rapallo - affittasi attico panoramico a centro/a, 2 camere - 4 posti letto - servizi - grande [redacted] Tel 011 318.2161

ALASSIO [redacted] 100 mt dal [redacted] moderno monolocale 2 [redacted] letto cona [redacted] tivù telefono libero dal 4 al 25 agosto. Tel 0182 452.31

ALUSTRO Corsica affittasi vicino al mare alloggio 3 camere più servizi per settembre Tel. 0033985 388.197 oppure 388.135.

[redacted] [redacted] Asiglano mt 600 s.l.m. alti ammobiliate cucina e servizio per il mese di settembre. Tel. 011 751.814.

ANDORA affittasi a settembre bellissimo monolocale 4 posti letto tivù posto auto riservato 300 mt dal mare, Tel. 011 977 1826.

ANDORA (SV) settembre affittasi [redacted] mo monolocale 4 posti letto tivù posto auto riservato balcone panoramico 1° piano 300 mt dal mare, Tel 011 977 1826.

A Porto Cervo (Sardegna) affittasi agosto/settembre panoramicissima villa signorile, 3 camere da letto tripli servizi, vasto soggiorno, 700 mq di giardino, terrazze, 600 mt dal mare Tel. 011 319.2161 - 0789 94 036.

[redacted] Sardegna affitto villetta vicino al mare 5/6 posti letto no agosto. Tel 011 729.032.

BARDONECCHIA [redacted] bicamere libera anche non subito in affitto a acquisto. Tel. 0122 902.187

BARDONECCHIA viale Roma affittasi alloggio ammobiliato molto luminoso nei mesi di agosto e settembre composto da 4 camere servizi acqua calda centralizzata giardino condominiale e box auto. Tel 011 337.077

BELLARIA affitto alloggio 4 posti letto terr[redacted] servizi posto auto in villa vicino al mare dal 27 agosto al 30 settembre Tel. 011 788.350.

BELVEDERE Marittimo (CS) antistante mare appartamento di 2 camere cucina salotto bagno ammobiliato affittasi nel [redacted] di settembre Tel [redacted]1 949.2690 ore pasti.

BORGHETTO a 200 mt dal mare privato affitta alloggio camera tinello cucinino 5 posti letto per settembre a L. 800.000. Tel. 011 949.1374

BORGHETTO S Spirito affittasi [redacted] a 200 mt dal mare ampio monolocale con bagno balcone ascensore. Tel. 0182 983.90 dalle 15 alle 17.

CALABRIA Costa dei Gelsomini Mare Jonio privato affitta agosto settembre alloggi arredati posizione incantevole sul mare spiaggia completamente libera giardino cortile lunga passeggiata sul mare acqua garantita ottimi prezzi. Tel [redacted] 761.228 ore pasti

CALABRIA Scalea affitto mese di settembre bivani vicino mare 4 posti letto a L. 800.000 Tel. 011 390.268.

CALABRIA sulla Costa Jonica a Monasterace Marina mare pulitissimo affittasi alloggio nuovo e ben arredato per le vacanze estive. Tel 011 959.7278 ore ufficio oppure 011 713.565 ore serali.

CERIALE affittasi alloggio di camera tinello servizi a 20 mt dal mare dal 15 di settembre in poi. Tel. 011 340.9007 ore serali.

CHROMONTE Valle Susa affitto solo annualmente bicamere ammobiliati confortevoli in residenza immersa nel verde con tennis giochi giardini. Tel. 011 687.130

CORSICA a Chiatra località montana panoramicissima a 8 Km [redacted] mare affittasi per mese di settembre o ottobre alloggio composto da 4 camere e servizi. Tel. 003395 388.674.

CORSICA Villaggio Bagheera zona rinomata privato affitta in riva al mare bungalow per 5/6 persone posto roulotte e posti tende. Tel. 003395 388.347

COSTA AZZURRA S Maurice affitto in residence fronte mare monolocali mese di settembre e altre Tel. 011 388.829 ore pasti

[redacted] [redacted] Sardegna affitto appartamento 4 posti letto mese di settembre anche ottimamente/parte a residence con [redacted] [redacted] ristorante [redacted] spiaggia privata e servizi. Tel. 011 649.8918 ore serali.

CRESSOLO [redacted] piedi del Monviso affittasi [redacted] [redacted] agosto prestigioso bilocale 4 posti letto in condominio signorile L. 600.000 [redacted] cauzione. Tel 0337 210.361

[redacted] provincia in località di villeggiatura affittasi luglio settembre camera cucina servizi terrazzo. Tel. 011 [redacted]

DIAMANTE [redacted] villetta 6 [redacted] [redacted] L. 800.000 compreso spese [redacted] 011 950.295.

DIANO MARINA [redacted] appartamento [redacted] [redacted] 6 camere cucina servizi centrale [redacted] macchino libero settembre. Tel. 0183 495.826 ore [redacted]

DIANO MARINA affittasi [illegible] a [illegible] seguenti alloggio arredato di [illegible] camere e servizi [illegible] posti letto situato in complesso [illegible]ziale con giardino e posto auto vicino a vista mare Tel. 0122 901.693 ore pasti.

DIANO MARINA privato affitta [illegible]te alloggio bicamere 4/5 posti letto arredato parcheggio interno stupenda vista mare in villa con giardino a mt 000 [illegible] passeggiata mare L. [illegible] 000 mensili più spese. Tel. 0183 494 545 ore pasti.

[illegible] appartamento 7/8 posti letto posto [illegible] in villa [illegible] mt spiaggia Marina Campo [illegible]ttasi famiglie dal 4 al 18 agosto L. 2.300.000 spese comprese Tel. 0565 077 168 ore pasti.

FRABOSA (CN) centro turistico montano affitto annualmente [illegible] arredato posizione tranquilla prezzo modico Tel. 0[illegible]

GARGANO 60 mt dal mare affittasi dal 22 agosto al 15 settembre alloggio arredato. Prezzo modico Tel 0884 970.96 per informazioni.

IMPIEGATO statale cerca in Val di [illegible] casa in affitto ad uso vacanza per tutto l'anno. Massima serietà Tel. 011 969.2183

ISOLA d'Elba affitto settembre ottobre bilocale 4 posti letto in signorile complesso residenziale 50 mt dal mare vista meravigliosa posto auto comodità negozi ed alimentari. Tel. 011 335.2814.

LAIGUEGLIA affittasi mese di settembre alloggio ammobiliato 2 camere cucina servizi vicino mare e negozi. Tel 011 906.4194 oppure 011 392.821

LAIGUEGLIA ameno alloggio ag[illegible] vicino mare. [illegible] 0182 480 26 ore ufficio.

LAIGUEGLIA affitto alloggio vicino al mare mese di settembre. Tel. 011 4[illegible]7.

LOANO affitto agosto bilocale vicino mare. Tel. 019 668.875 ore ufficio.

LOANO affitto mesi settembre ottobre a invernali appartamento di 2 camere salone cucina e [illegible] mt [illegible] mare vista mare. Tel. 0171 401.633.

MARINA di Lesina inizio Gargano affittasi in villetta a schiera appartamento con 2 camere 6 posti letto a pochi mt dal mare libero settembre Tel. 011 293.953 ore serali

MONASTERO [illegible] Valli di Lanzo mt 1.200 affittasi dalla agosto settembre a prezzo modico. Tel 011 998.2871 ore serali.

PALINURO (SA) affittasi a [illegible] pio alloggio 8 posti letto dal 18 agosto. Tel. 011 956.4042.

PIETRA LIGURE affittasi solo se[illegible] e seguenti alloggio 6 posti letto 50 mt mare in casa recente terrazzo. Tel 011 541.110 oppure 019 690.844.

PIETRA LIGURE a L. 600.000 affittasi per il mese di settembre alloggio nuovo 400 mt mare composto da camera tinello cucinino 6 posti letto ampi balconi ben soleggiato posto auto. Tel 0124 688 88.

PORTO [illegible] (IM) affitto appartamento composto da 2 camere cucinetta bagno 6 posti letto a pochissimi mt dal mare comodissimo ai negozi arredato e nuovo nel mese di settembre anche quindicinalmente. Tel. 0141 218.720 oppure 0141 294.230 ore serali.

PORTO [illegible] tra Imperia e Sanremo affittasi bilocale nuovo arredato per 5 persone parco condominiale zona tranquilla comoda a servizi dopo il 19 agosto L. [illegible] settimanali a settembre L. 350.000 settimanali [illegible]. Tel 011 842.059

[illegible] [illegible] (RO) privato affitta in proprio 4/5 posti [illegible] camera cameretta letto a castello balcone grande soggiorno più servizi doccia antenna centralizz[illegible] a 300 mt dalla spiaggia 5 Km di pineta [illegible] e contenitore fusti [illegible] a portata di mano. Agosto e settembre anche settimanalmente. Tel 0426.682.07.

SAN[illegible] affittasi dal 15 agosto in poi fino a fine settembre alloggio elegante vicino al mare tranquillo con ogni confort di 2 camere giardino privato cucina bagno e servizi posto [illegible] telefono Tel 011 [illegible].

SANREMO affittasi mese di settembre appartamento signorile zona [illegible] vista mare salone 3 camere letto cucina doppi servizi massimo 4 posti letto no animali. Tel 011 598.680 ore pasti

SANREMO affittasi ottobre novembre e dicembre alloggio 4 posti letto prezzo modico. Tel 0184 570.399.

SANREMO affittasi per il [illegible] di agosto anche parzialmente e per il mese di settembre alloggio elegante vicino al mare in zona tranquilla per 4 persone composto da entrata camera matrimoniale soggiorno grande cucina bagno [illegible] di giardino privato posto auto cancello e telefono. Tel 011 434.3091

SANREMO affittasi [illegible] a L. 450.000 novembre [illegible] dicembre 600.000 e [illegible] soggiorno cucinino bagno in palazzina signorile zona residenziale conto inglese panoramico vista mare 3 letti [illegible] tivù color telefono. Tel 011 391.606.

SAN[illegible] affittasi [illegible] quindicina di agosto e [illegible] anche separatamente elegante alloggio vicino al mare in zona tranquilla [illegible] 4 persone composto di camera matrimoniale entrata soggiorno grande cucina bagno giardino privato [illegible] auto telefono. Tel. 011 434.3891.

SANREMO [illegible] piccolo alloggio [illegible] ogni comodità mese di settembre. Tel 011 597 030 oppure 0184 502.605

SANREMO affitto settembre e mesi invernali appartamento signorile 4 posti letto salone cucina abitabile camera letto cameretta doppi servizi giardino pensilite terrazzo vista mare posto auto. Tel. 011 335.2814.

SANREMO vicino Casino affitta alloggio 4 posti letto mese di settembre. Tel. 011 501.448

[illegible] occasione affittasi appartamento ammobiliato 6 posti letto 3 camere cucina doppi servizi centrale vicino mare per mese di settembre o [illegible] onesto Tel. 0184 577.782 ore pasti.

SARDEGNA affittasi casetta a 200 mt dal mare a Porto Otiolu con 2 camere letto salone [illegible] per mese di settembre. Tel. 011 349.9007 ore serali.

SARDEGNA affitto per agosto anche quindicinale appartamento arredato 4/5 posti [illegible] vicino mare [illegible] sud Costa Smeralda. Prezzo modico. Tel. 0789 260.04.

SARDEGNA affitto [illegible] il [illegible] di agosto [illegible] quindicinale e settembre appartamento in villa [illegible] giardino 5/6 posti letto [illegible] mare zona sud Costa Smeralda e S. [illegible]. Tel. 0789 233.39.

SARDEGNA Budoni 30 Km [illegible] Olbia [illegible]tasi per il mese [illegible] settembre appartamento in villetta vicino al mare 4/5 posti letto spiaggia con magnifico pineta L. 700.000/800.000. Tel. 011 921.1530

[illegible] fronte Isola Tavolara (15 km aeroporto [illegible] ida) affitta per agosto lussuosa villa continente mare, 7 camere letto, 7 bagni, 4 saloni (10/15 posti letto), veranda, g[illegible] pineta. [illegible] Salsone 0789 23.338.

SARDEGNA Palau e La Marmorata (fronte Arcipelago La Maddalena) ancora disponibili agosto e settembre appartamenti 4/8 posti letto completamente arredati condizionati al mare ed ai servizi Tel 0789 [illegible] dei servizi

SARDEGNA Porto Otiolu affittasi appartamento 4 posti letto [illegible] mt dal mare 30 Km [illegible] Olbia mese di settembre Tel. 011 749.3779 oppure 011 743.144.

SARDEGNA S. Teodoro affitto in villetta a schiera con giardino 4 posti letto veranda posto macchina in villaggio residenziale dotato di tutti i [illegible]. Periodo dal [illegible] settembre in poi Tel. 011 335.8256 ore pasti.

S. BARTOLOMEO al Mare affitto alloggio di camera, tinello angolo cottura e servizi 4 posti letto a pochi mt dal mare da settembre in poi Tel. 011 335.8256 ore pasti.

SESTRIERE [illegible] monolocale per [illegible] di agosto oppure stagione invernale al 3° piano con terrazzo soleggiato. Tel. 011 701.056.

SESTRIERE posizione centralissima privato affitta per mesi invernali mini alloggio 4 posti letto composto da ingresso soggiorno con angolo cottura bagno grande terrazzo giardino privato mq 40 cantinetta ski box garage molto soleggiato vicinissimo piste sci. Tel. 0123 417.858 dopo le 20.30.

S. LORENZO (vicinanze Sanremo) vicino mare 9 posti dal 11 agosto al 1 settembre L. 2.000.000 dal 18 agosto al 1 set[illegible] L. 1.500.000 settembre intero [illegible] L. 550.000 a L. [illegible]000 a settimana L. 230.000. Tel. 0184 254.788 [illegible]o [illegible].

S. MARIA del Cedro (CS) affitto alloggio 4/5 posti letto dal 28 agosto in poi. Richiesta modico. Comodo mare e negozi. Tel. 011 317 1204 oppure 011 307 375.

TORRE PELLICE affitto appartamento arredato 2ª casa [illegible] 2 camere servizi giardino in ottima posizione. Tel. 011 727.423 ore pasti.

VAL di [illegible] affittasi a 1900 mt di altitudine appartamento arredato per 6 persone 5 locali e servizi area verde circostante [illegible] L. 400.000 settimanali a settembre L. [illegible] settimanali [illegible] compreso. [illegible].011 [illegible] ore pasti.

VALLE d'Aosta Pila residence [illegible] affittasi [illegible] 6 posti letto ampio [illegible] più posto auto per il mese di agosto e settembre anche settimanalmente Tel. 011 811.2554.

25 TRASLOCHI

[illegible] [illegible] gratuitamente cartone solo pagando eventuale materiale di proprio interesse vuotando al massimo. Scrivere C.P. 197 - 10100 Torino centro.

TRASPORTI celeri in tutta [illegible] montaggio e smontaggio prezzi modici massima garanzia. Tel. [illegible]11 816.290.

26 MOBILI E [illegible]

26.1 ABITAZIONI

ARMADIO in buone condizioni vendo a L. 100.000 trattabili Tel. ore 14/17 - 21/24 al n 212.316

CAMERA [illegible] letto singola in legno olmo composta di armadio 5 ante cassettiera letto con libreria incorporata mobile she[illegible] a prezzo da concordare Tel 011 822.1442.

[illegible] letto matrimoniale moderna [illegible] armadione 4 stagioni L. [illegible] - tavolo in [illegible] L. [illegible] Tel. 011 317.3525.

COPRITERMO in noce massello con 4 ripiani laterali 1.60 x 1.10 L. 120.000 - 2 letti in formica L. 15.000 - 2 comodini 1 como ed altri oggetti. Tel. 011 739.8501

CUCINA a legna e pensili metallici in ottimo stato vendonsi. Tel. 0121 582.95.

CUCINA AS Rossana in ottimo stato bassino lavello altezza mt 2.80 lunghezza mt 2.85 elementi angolo compresa di pensile e colonna frigo freezer vendesi Tel. 011 781.885 ore pasti

[illegible] Sinudoro in legno completa di elettrodomestici più tavolo e 4 sedie [illegible]. Tel. 011 822.1442.

CUCINA rustica in [illegible] stato con estensione di mt 3.75 composta frigo con freez[illegible] cucina a gas lavello acciaio inox lavello e 2 pensili adatta anche per [illegible] casa L. [illegible] [illegible]bili. Tel. 011 968.2978 oppure 011 959.2407 ore [illegible] dopo le 21.

DA privato a privato vendo tappeto viennese d'epoca Yugenstille ben conservato di mt 2 x 3 circa. Tel. 011 448.773

[illegible] [illegible] matrimoniale e poltrona [illegible] seminuovi ven[illegible] L. [illegible]. Luogo Recco (GE). Tel. 0185 721.378

LAVELLO cucina [illegible] [illegible] Franke 2 vasche e scolatoio con sottolavello [illegible] nato bianco e acciaio come nuovi privato vende. Tel. 011 746.818 ore pasti.

LIBRERIA scaffale di legno bianca [illegible] cm 230 x 157 x 29 con 12 ripiani mobili a L. 100.000. Inoltre un tappeto tipo Persiano a L. 70.000 pesa[illegible] [illegible] vende Tel 011 885.973 ore serali

MOBILI d'occasione adatti per 2ª casa vendo a prezzo accessibile. Tel. 011 968.2937 ore pasti.

PER L. [illegible]000 vendo poltrona in velluto trapuntato più 2 poltroncine in similpelle nere nuove. Tel. 011 640.3085

SALOTTO [illegible] 8 pezzi [illegible] zecchino vendo a L. [illegible] Tel 011 [illegible] 0622.

SALOTTO in pelle marrone composto [illegible] divano letto e 2 poltrone vendo a L. [illegible]. Tel. ore 14/17 - 21/24 [illegible] n 011 212.316

SPECCHIERA [illegible] a 10 luci cm 200 x 80 vendo a L. [illegible] [illegible] 011 878.362 dalle 13.30 alle 15

TINELLO [illegible] [illegible] piemontese in castagno massiccio ideale per prima casa composto [illegible] buffet libreria tavolo di 2 mt 6 sedie valore L. 9.300.000 vendesi a L. 6.500.000. Tel 011 822.5717

[illegible] tappeti indiani nuovi [illegible] 180 x 120 [illegible] L. 800.000 vendo a metà prezzo. Tel. 011 878.362 dalle 13.30 alle 15.

VENDO alcuni lampadari a prezzo da stabilire [illegible] 011 878.362 dalle 13.30 alle 15.

VENDO armadio 2 ante guardaroba 2 poltrone e letto singolo con rete il tutto a L. 250.000. Tel. 011 660.2198 ore pasti

VENDO [illegible] bagno composto di tutti gli accessori in [illegible] Saint Gobain [illegible] Telaionare 740.814.

VENDO arredo bagno pensile unico mt 2.20 per h cm 65 laminato bianco e rosso [illegible] da [illegible] 2 posline 3 cassetti specchiera [illegible] luce altra pensile con [illegible] a bilvadere compreso di tutti gli accessori a L. 600.000. Tel. 011 9[illegible].4722

VENDO cappa [illegible] in acciaio [illegible] di [illegible]rezza cm 60 e 2 lampadari. Tel [illegible] 315.211[illegible] pasti.

VENDO divano in skai forma angolare nuovo a L. 1.[illegible] Tel. 011 434.5342 ore pasti o serali

[illegible] divano letto matrimoniale comple[illegible] sfoderabile come [illegible]. Tel. 011 898.102.

VENDO lampadario per sala o salone lavorato in ferro battuto con fiori in ceramica dipinti a mano e cristallo di Boemia prezzo trattabile Tel. 011 856.910

VENDO soggiorno in palissandro noce composto da 5 elementi al miglior offerente. Tel. 011 898.102 ore pasti

VENDO soggiorno 4 pezzi componibili più tavolo 6 sedie stile moderno come nuovo a sole L. 500.000. Tel. 011 756.407

VENDO tavolo mobile bianchi e rossi e 4 sedie più 2 sgabelli rossi in pelle di Vienna L. 600.000. Tel 0143 817 54 ore serali

[illegible] 2 poltrone e 2 pufi componibili strutture in legno noce chiaro i cuscini in stoffa colore beige a L. 800.000 Tel 011 966.4722

VENDO 2 poltrone in finta pelle molto ben tenute colore marrone scuro a prezzo di affare. Tel. 011 696.2336 dopo le 20

VENDO 5 armadietti pensili Zoppas 30 x 50 colapiatti pensile cappa con motorino lavandino ceramica mobiletto base cucina 5 fuochi gas con forno Zoppas il tutto a L. 290.000. Tel. 0141 922.248 ore pasti

[illegible]

ACQUISTO macchine [illegible] scrivere [illegible] qualsiasi tipo purchè a prezzo modico. Tel 011 331 300 dopo le 20

[illegible] vendo attrezzatura completa negozio [illegible]. [illegible] 011 982.5695.

CLASSIFICATORI verticali a 6 cassetti grandi misure circa 75 x 44 x 30 montati su guide telescopiche a totale estrazione in ottime condizioni adatti per ufficio magazzini e officine ne possiedo 18 vendo in blocco ad un terzo del valore commerciale. Tel. 011 704.417.

MOBILI metallici per ufficio scrivanie portabrocche mobili con ripiani schedari ecc più plafoniere neon privato vende Tel. 011 723.773.

PARETI mobili in alluminio nuove per ufficio composte di vani più zoccolature inferiori in laminato plastico vendesi a prezzo da realizzo. Tel. 011 937 6126.

PER rinnovo locale [illegible] scaffali di negozio seminuovi più un congelatore ed un registratore di cassa semincuovi causa affare. Tel. 011 785.240.

SCRIVANIA alta direzione tipo angolare legno pregiato ribaltabile e altra nera bordo portmobile noce massello con poltrona lag direzionale e diverse poltroncine dattilo tutto alla metà del valore. Tel. 011 704.417.

[illegible] [illegible] completa di bar biliardino ecc causa cessata attività Tel. 0121 521 00

VENDO mobile [illegible] 140 circa scaffali porta pacchi altezza mt 2.50 larghezza mt 2 profondità mt 1. Tel. 0124 250 27.

VENDO tre m[illegible] uomo due donna rifiniti due donna seguiti uno bimbo 5 anni colore pelle e grigi a L. 250.000 cad[illegible]. Tel. 0121 322.77 ore serali.

27 ABBIGLIAMENTO

27.1 ABBIGLIAMENTO UOMO

COMPLETI di lino estivi taglia 48 molto belli a L. 70.000 inoltre pantaloni estivi a L. [illegible] privata vendita [illegible] [illegible] 571.16.

27.2 [illegible]TO DONNA

ABITO da sposa pronto [illegible] indossare lungo firmato a metà prezzo taglia 44/46 Tel 011 701.058

ABITO [illegible] taglia [illegible] con maniche lunghe in pizzo e tutto ricamato a mano beni [illegible] vendo a L. [illegible] Tel 011 701.795

BELLISSIMI [illegible] da sposa completi [illegible] bo[illegible] guanti [illegible] pa[illegible]vendo da L. 600.000. [illegible]. 0121 222.77

GIACCA [illegible]pon nera taglia [illegible] L. [illegible] - [illegible] [illegible] nuova firmata in lucertola e pelle vendo a sole L. 25.000 - un paio di scarpe mussolo n. 38 L. 20.000. Tel. 011 739 8501.

VENDO abito da sposa bianco in stile impero con accompagnatura a L. 500.000 trattabili. Tel. 0123 455.68

VENDO abito da sposa taglia 44/46 pluristrato colore azzurro L. 500.000. Tel 011 335 5610 ore serali.

VENDO abito sposa taglia 44/46 in pizzo chantilly e organza seta L. 700.000. Tel. ore pasti 011 606.1646.

VERA occasione vendo bellissima [illegible] visone canadese black modello molto ampio una giacca di visone selvaggio vero modello Fendi una giacca di volpe argentata modello ampio un giacco[illegible] leopardo sempio modello ampio un tre quarti di volpe tinta pognac molto bella ed una giacca di marmotta azzurra eredi vendono a prezzo di realizzo. Tel. 011 581.234.

28 [illegible]

OCCASIONE [illegible]gno carrozzina gemellare Peg Carrera reversibile in cotone sfoderabile super accessoriata usata 6 mesi vendo a metà prezzo così come poltroncina rigida [illegible] Tel 011 329.0440 ore pasti.

[illegible] carrozzina da bambini completa di passeggino come nuova di marca Mon Bebè. Tel. 0144 312.852

29 ARTICOLI SPORTIVI

29.1 ATTREZZATURE

PARAPENDIO francese in [illegible] [illegible] vendo a L. 100.000. Tel. 011 818.7777.

VENDESI sella [illegible] roberto professionale Rolling causa cessata attività Tel. 0121 521.03.

[illegible] ABBIGLIAMENTO

VENDO cerata Henry Lloyd colore giallo assolutamente nuova. Tel. 0183 221.24

VENDO paio di scarponi da roccia con scarpetta interna sopra pro alta quota nuovi n. 42 a L. 120.000 o maglione mimetica pura lana originale inglese usato una volta taglia 44 a L. 50.000. Tel. 011 649.9098 ore serali

VENDO scarpe [illegible] calcio nuove n. 36 [illegible] 37 n. 40 a L. 25.000 al pezzo. Tel. 011 [illegible] e 13.30 alle 15.

[illegible]

FORNELLO a gas per campeggio a 2 fuochi vendo a L. 15.000 Tel. [illegible]

FRIGO da [illegible] Camping Gaz [illegible] bonanto a corrente 220 volt 12 [illegible] a gas [illegible] vendo a metà prezzo. Tel. 0121 992.95

FRIGORIFERO [illegible] campeggio elo [illegible] pochissimo it [illegible] circa [illegible] 45 x 48 x 48 alimentatore stabilizzato a [illegible] le volendo con gambo a ruote provvisto peso a vuoto Kg 15 vendo a prezzo affare [illegible] un [illegible] del [illegible] valore Tel 011 704.417.

VENDESI carrello tenda Calleggen come [illegible] letto rigido 6 posti letto oltre veranda impianto [illegible] ed [illegible] a prezzo trattabile Tel. 0141 883.785.

[illegible] carrello tenda Coaravan [illegible] solo 2 [illegible] Modi[illegible] [illegible]. [illegible] 011 788.0414 ore pasti.

VENDO veranda Nova Florance 6 mt 2.50 x 4 per roulotte mt 4. [illegible] 011 739.4402 ore serali

DIRETTAMENTE IN FABBRICA LAMPADE E LAMPADARI MODERNI IN STILE A PREZZI CONVENIENTI
GIUSEPPE FANTOZZI
TORINO Tel. 264.814

D'AMORE

TRASLOCHI CIVILI ED INDUSTRIALI

TRASLOCHI GRANDI E PICCOLI

- IMBALLAGGIO OGGETTI FRAGILI
- SMONTAGGIO E RIMONTAGGIO MOBILI
- SERVIZIO MOBILI D'ARTE
- MAGAZZINO PER DEPOSITO MOBILI
- NOLEGGIO PIATTAFORME PER RESTAURO FACCIATE ETC...
- SERVIZIO IN TUTTA ITALIA

RISOLVIAMO OGNI VOSTRA ESIGENZA DI ELEVAZIONE

APERTO AGOSTO

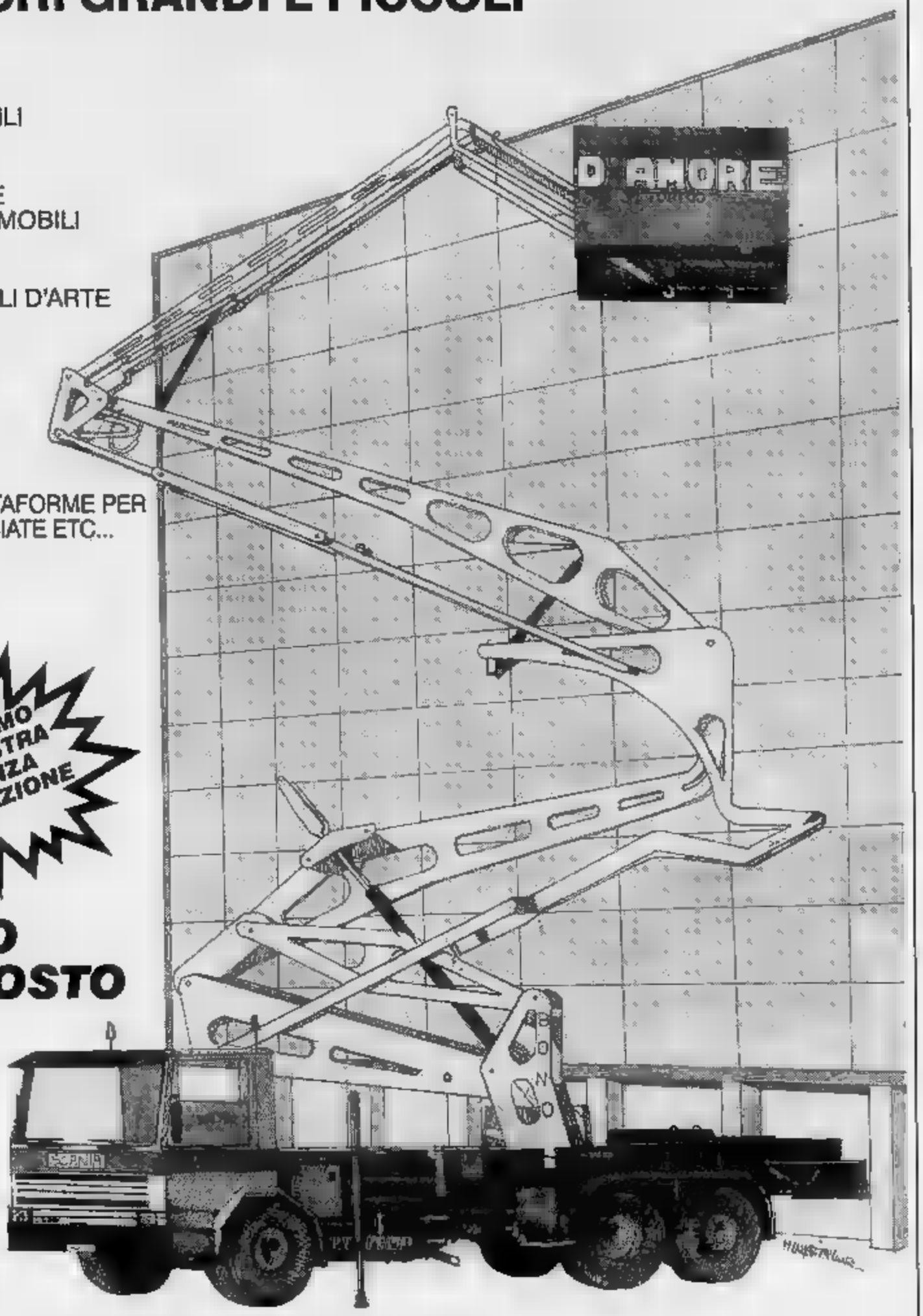

Via Monte Novegno 5 B
10137 TORINO

Tel. 011
301.700
FAX 3091325

30 [illegible]

30/1 BARCHE A VELA

VENDESI [illegible] a remi fornita di tutto a prezzo veramente interessante. Tel. 0322 470.51.

VENDO barca a [illegible] di mt 4 in vetroresina con randa e fiocco carrello di alaggio e gruetta omologato eventualmente permuto con surf. Tel. 011 262.3747 ore serali.

30/2 BARCHE A [illegible] E MOTOSCAFI

[illegible] Whaler 14 mt 4,10 accessoriato immerso motoscafo cabinato Baltic con o senza motore evirude 25 hp prezzo L. 7.500.000. Tel. 019 696 122 oppure 011 761.081.

IMBARCAZIONE da diporto Van Beten (Olandese) lunghezza mt. 7,91 larghezza mt. 2,31 stazza lorda 4,64 2 motori Volvo Penta acquamatic D21/270 cc 2112 HP 75. Ricetrasmittente VHF standard c 268. Portata 8 persone - frigorifero - impianto cottura cibi a gas. Anno immatricolazione 1972. Tel. ore pasti 0171 55.245 - 0182 86.786.

VENDESI barca Rio 310 in resina [illegible] senata. Tel 011 835.065.

VENDO Pilotina Crancini FB 530 con motore 25 cv Johnson ed accessori a L. 7.000.000. Tel. 0125 251.136 ore serali.

30/3 GOMMONI

GOMMONE Alson 3,60 perfetto mai riparato più motore Suzuki 25 hp sempre rimessato il tutto usato 30 giorni Tel. 011 647.2041 ore serali

MOTORE Fuoribordo Johnson 6 cv funzionamento perfetto con serbatoio originale lt 21 più gommone Garma mt 3,40 da riparare completo di [illegible] e pavolato in legno vendesi [illegible] a L. [illegible]. 011 483 004 ore serali.

VENDO gommone gonfiabile in plastica con [illegible] per 2/3 [illegible]. Tel. 854 1575.

30/4 [illegible]

[illegible] Marina posto [illegible] 2,5 x 7 mt affittasi annualmente a L. 1.800.000 più spese. Tel. 011 698.3574 ore [illegible] oppure 0171 692.675.

31 SCUOLE E ISTITUTI

CORSI ' socio - sanitari ' di assistente agli anziani - handicappati - tossicodipendenti - AIDS - malati neoplastici - consultori familiari. Telefonare 542.786.

32 ANIMALI E VETERINARIA

ALANI [illegible] di colore [illegible] e arlecchino vendesi ad [illegible] giardino, [illegible]. 011 986.[illegible].

CERCO cucciolo dobermann femmina non oltre i 5 mesi a [illegible] modico. Tel. 011 472.753 ore negozio

CERCO persona amante animali per custodire un gatto nel mese di agosto. Pagamento equo. Tel. 011 332.461.

[illegible] tartaruga da terra adulta femmina. Tel. 011 880.9410.

[illegible] Pinscher nana vaccinata privato vende. Tel 015 760 142 dopo le 21

CUCCIOLI [illegible] Pastore Tedesco vendo a prezzo accessibile [illegible] L. 100 [illegible] [illegible] pedigri accalti [illegible] Tel. 011 986.2037 ore [illegible]

CUCCIOLI persiani disponibili presso privato. Tel. 011 827 0244 dalle 20 alle 21.

[illegible] di pastore tedesco di 1 anno molto affettuosa regala [illegible] [illegible] [illegible] giardino privato. Tel. 011 998.9703 ore serali.

DUE cavalli da passeggiata monta inglese [illegible] indole privato vende. Telefonare ore serali 011 880 0029.

DUE cuccioli Yorkshire Terrier una femmina ed un maschio vendo a L. 300.000 cadauno di taglia piccola. Tel. 011 966.2734.

GATTINI Persiani bellissimi genitori visibili vendesi. Tel. 011 935.5943.

PAPPAGALLO Cacatua bianco [illegible] cresta gialla nato in cattività [illegible] parlante vendo a [illegible]. Tel 0174 432.85

PASTORE Maremmano abruzzese [illegible] amatore vende 2 splendide cucciole garanzia sanitaria e di purità. Tel. 011 847.2368 ore [illegible]

PASTORE [illegible] abruzzese amatore vende 2 splendide cucciole garanzia sanitaria e di purità alta genealogia. Tel. 011 987.3388 ore [illegible].

PASTORE Maremmano maschio con pedigree cerco Maremmano femmina con pari requisiti per formare una bellissima cucciolata. Tel. 011 272.1506 ore pasti.

[illegible] regala cucciolo di colore [illegible] molto [illegible] incrocio con pastore. Tel. 011 931.3183 ore pasti.

PRIVATO dispone di Yorkshire Terrier maschio di [illegible] piccola con pedigree [illegible] cerca femmina pari requisiti per accoppiamento. Tel. 0121 786.87.

REGALO micini [illegible] [illegible]. 011 815.1994.

SCHNAUZER cucciolona di taglia nana [illegible] una di [illegible] gigante di colore [illegible] [illegible] do a L. [illegible].000. Tel. 0121 786.87 [illegible] pasti.

[illegible] in agosto? Prendi un gattino è una compagnia deliziosa. Ne regalo 2 uno rosso l'altro nero e bianco sono sani puliti e molto simpatici. Tel. 011 940.8754.

SIBERIAN Husky alta genealogia cucciolo maschio vendesi a prezzo da concordare. Tel. 011 631.160.

SI prenotano cuccioli Rottweiler - padre e madre alta genealogia pedigree inoccepibile Genitori visibili. Padre campione tedesco. Tel. 927.039 dopo le ore 19.

SI regala cucciolone meticcio incrocio Collie. Tel. 011 696.0515.

[illegible] [illegible] bassotto [illegible] Tel. 0121 542.194

VENDO cuccioli di razza Schnauzer giganti di sesso femminile di colore nero con pedigree Tel 011 [illegible] 5885 oppure 011 681.0885.

[illegible] setter inglesi cuccioli iscritti figli [illegible] campioni Tel. 011 968.9125 ore serali

VENDO splendida cucciolata pastori maremmani abruzzesi con pedigree svezzati a settembre Tel. 011 560.1974 oppure 011 797 697 ore pasti e serali.

33 STRUMENTI MUSICALI

BATTERIA completa di mobile 1 tappeto rullante piatti nuova vendo causa infortunio più Songhetti elettronici. Tel. 011 820.7804 ore pasti.

[illegible] verticale [illegible] 3 pedali più sgabello [illegible] mogano vendo vera occasione. Tel. 011 998.9905.

[illegible] clarinetto sib/quarnata sibra [illegible]. Premiato 2 [illegible] [illegible] [illegible]. Tel 011 268.120.

VIOLINI viole e violoncelli privato acquista anche da restaurare purchè prezzo interessante. Tel. 011 349.9074 oppure 011 349.9269 ore pasti.

33/1 [illegible] E [illegible]

[illegible] bellunio [illegible] cassa [illegible] [illegible] spesa L. 100.000 non trattabili completo di blocchi biglia numerata ornati italiani in legno massello panno blu dimensioni 1,31 x 88 x 80. Tel. 011 892.834.

35 MODELLISMO

PRIVATO [illegible] commercianta acquista pezzi elettrici Marklin Poker Flashman Trix locomotive [illegible] vagoni accessori [illegible] plastici. Massimo valutazioni e pagamento immediato [illegible] comandi. Tel. 011 815.444

[illegible] in H0 Marklin Poker Trix vecchi e nuovi con relativi vagoni ed [illegible] vari collezionista [illegible] acquista. Tel. 011 904.1921

[illegible] modellino auto a motore a scoppio 4 ruote motrici motore Rossi con radio caricabatteria [illegible] in moto e accessoriato a L. 500 Tel 011 800.4031 pasti serali.

36 GIARDINAGGIO

DAMIGIANE spaglate adatte a composizioni floreali vendesi a L. [illegible] cadauna. Tel. 011 977.1828.

[illegible] specializzato [illegible] per manutenzione [illegible] [illegible] privati giardini [illegible] condominiale terrent. Si effettuano preventivi in loco. Tel. 011 649.7372 ore serali oppure 011 822.2814 ore serali.

[illegible] decespugliatore a scoppio [illegible] [illegible] media cilindrata ed una motosega seminuova. Tel. 011 349.9367 ore serali.

37 FOTO E CINE OTTICA

Il collezionista amatore vende Leica M3 Elmar 3,5/65 e Summaron 3,5/35 Nikon F 2,8/26 e 85/1,8 Nikon FTN 2,8/180 in ottimo stato. Tel. 0141 217.560 dopo le 20.

CEDO un blocco folgocopia autocostruito obiettivo 100 mm completo di cavalletto in legno più binocolarie autocostruito con obiettivi da 120 mm e cavalletto a colonna con ruota da rimontare e da pulire. Tutto a L. 150.000 non trattabili Tel. 011 656 8295 ore pasti

MACCHINA fotografica Ferrix professionale con obiettivo 50 mm e teleobiettivo 200 mm vendo a L. 400.000 trattabili. Tel. [illegible].

TELECAMERA Sony bianco e [illegible] CCD perfetta con manuale di istruzione ed accessori. Tel. 011 703.672 ore serali.

VENDESI camera super 8 [illegible] Bauer 'S [illegible] XL' L. 950.000. Scrivere a: Via-P.O Box 299 - 2200 AG Noordwijk Holland.

VENDESI telecamera Sala ovc 73 [illegible] filtro luce minino elettronico zoom motorizzato [illegible] [illegible] a fuoco regolazione dell'esposizione a microfono. Funzione collegandola ad un videoregistratore L. 700.000. Tel 011 335.561 0 ore serali.

VENDO al miglior offerente un cineproiettore Silma sonoro super 8 2 velocità - cinepresa super 8 Silma Bosch - schermo avvolgibile con treppiede. Tel. 0141 310.54.

VENDO attrezzatura fotografica completa fotocamera Yashica FX3 S 2000 zoom Tamron 35-135 [illegible] Flash [illegible] 2000 duplicatore di [illegible] filtri borsa ecc a prezzo da concordare Tel. 011 957.7309.

VENDO macchina fotografica Cordax [illegible] Quartz motore incorporato [illegible] [illegible] 70/210 a [illegible] veramente interessante. Tel. 011 491.611 ore serali

VENDO macchina foto da collezione fotocamera obbiettivo Canon accessori Polaroid ed altri accessori. Tel 011 308.900.

VENDO videoregistratore Sony super 8 con telecomando tipo EV A 200 come nuova [illegible] di [illegible] L. 400.000. Tel 0124 777.66 ore pasti.

41 VIDEOCASSETTE

VIDEOCASSETTE musicali VHS dei concerti di Madonna Prince Dalla e Morandi Zucchero '89 Pink Floyd '89 Vendilli '86-'88 Sting Tina Turner Pooh Sinatra Mercelli Davis Domingo Carreras Pavarotti London 1990 e The Wall 1990. [illegible]. 011 350.411.

42 ALTA FEDELTA'

ALTOPARLANTE per concerto a valigia [illegible] usato solo 3 [illegible] praticamente [illegible] valore [illegible] L. 1.950.000 [illegible] inutilizzo [illegible] a L. [illegible]. Tel. 011 219.324 ore pasti.

SONY Walkman WM 503 mega bass a 3 posizioni più batteria ricaricabile più cuffie Sony MDR A20 turbo system. Tel 0144 521.90.

VENDO 2 casse [illegible] professionali Celwin Vega PD18 3 [illegible] [illegible] RMS a prezzo [illegible] concordare. [illegible]. 011 780.2982 e lasciare messaggio sulla segreteria telefonica.

43 DISCHI E AUDIOCASSETTE

CERCO anche in [illegible] e in microsolco di nostro [illegible] gli di Baldi, Bud, [illegible]solini, Tauro, Tarro, Vitali, Virgili. Tel. 011 519.3889.

CERCO vecchi dischi a [illegible] gli solamente cantati di opera e canzoni. Tel. 011 308.0540.

COMPRO 33 giri [illegible] wave punk metal hard blues soul afro reggae ska africa anni '60. [illegible] 011 771.5185.

44 ELETTRODOMESTICI E [illegible]

[illegible] [illegible] frigorifero [illegible] 4 [illegible] doppia porta bianco più lavatrice [illegible] a cucina Gasfire 4 fuochi gas il tutto a L. 300.000 o singolarmente [illegible] 011 201 827.

AFFARONE vendesi nuovo ancora imballato frigorifero Ocean 314 lt. Tel. 0321 402.226.

CAUSA trasferimento vendo [illegible] da Philips come nuova. Tel. 011 271.673.

CONDIZIONATORE perfino vendo a L. 500.000. Tel. 011 683.896 ore ufficio.

[illegible] verticale liberia 140 h. 4 stelle con 4 cassetti ribalta [illegible] [illegible] a 85 come nuovo vendo a L. 250.000. Tel. 011 331.300 dopo le 20

OBELIX

aperto agosto

Vuoi portare a [illegible] un compact [illegible] con sole lire 2000?

oggi è possibile!

Via F. CARLE n 2

NOLEGGIO [illegible]

Con la tessera i primi 2 C.D. [illegible] GRATIS

GELATAIO Super Simac nuovo [illegible] imballato con garanzia svendo a L. [illegible]. Tel. 011 561.0246.

TAGLIACAPELLI elettrico a pile mai usato ancora con imballo causa doppio regalo vendo a L. 50.000. Tel. 011 895.136 ore pasti

[illegible] radiosveglia Philips 24 ore con ripetizione allarme sveglia sonore e radio onde medie e FM a L. 20.000. Tel. 011 335.5610 ore serali

VENDESI tagliacapelli elettrico a [illegible] [illegible] usato ancora [illegible] [illegible] a L. 50[illegible] non trattabili. Tel. 011 219.324 ore pasti.

VENDO boiler elettrico Ariston litri 80 come nuovo. Tel. 011 965.[illegible]

VENDO [illegible] [illegible] [illegible] con caldaia Rcalfa 42.000 [illegible] [illegible] privata ottimo stato. Tel. 011 965.1840.

VENDO come nuova [illegible] da [illegible] prezzo a concordare circa 700.000 ottima occasione per famiglia. Tel. 967.9037 ore 18/20.

VENDO cucina a gas Zoppas 4 fuochi forno [illegible] a L. [illegible]. 011 763.880 ore serali.

VENDO galoppo Girmi nuovissimo a L. 60.000 Tel. 011 290.905.

VENDO lavastoviglie in ottima condizioni [illegible].0337 210 361.

VENDO macchina da cucire [illegible] 'Singer' con [illegible]letto a L. 50.000. Telefonare [illegible] sera se interessati a questo n. [illegible].584.

[illegible] [illegible] tagliaerba e [illegible] Rimaldi a 3 fasi ad [illegible]0 trattabili. Telefonare la sera se interessati a [illegible] n. 642.[illegible].

45 PERSONAL COMPUTER

45/1 HARDWARE

AFFITTASI o vendesi P.C. XT compatibile IBM con disco fisso [illegible] [illegible] e video monocromatico Tel. 011 216.7652 ore serali.

APPLE computer 2C con video dedicato drive esterno stampante grafica Imagewriter mouse il tutto con imballi vendo a L. 2.000.000 trattabili in omaggio vari programmi, applicativi e [illegible] Tel 011 896.027

CAUSA passaggio a sistema superiore vendo Commodore C64 dove 1541 mouse, 1351 portadischi con una cinquantina di dischi pieni di giochi utilities e programmi vari il tutto a L. 600.000 trattabili. Nel blocco sono inoltre tre cui Guida Ufficiale alla Programmazione di Geos ed alcuni programmi originali. Tel 011 721.483 ore serali e chiedere di Luca.

CERCO video amatori [illegible] formare nuovo [illegible] sperimentale interessati al telefax oppure videoscrittura. Offresi premio di collaborazione settimanale. Tel. 011 [illegible].

STAMPANTE Panasonic KXP1081 vendo a L. 500.000 nuova. Tel. 011 960.8427.

[illegible] Commodore [illegible] con drive registratore [illegible] cartucce [illegible] a 250 giochi [illegible] tastiera tipo nuovo [illegible] 1541 con registratore [illegible] originali Commodore. 1 giochi [illegible] [illegible] su [illegible] che [illegible] [illegible] Cartuccia tipo Final Cartridge n. 3. Prezzo trattabile Tel. 011 447.3738

[illegible] Amiga 500 più [illegible] [illegible] in blocco più espansione di memoria 500 K. Tel 0141 979.320 dopo le [illegible]

VENDO [illegible] 500 XL testiera monitor colori registratore [illegible] driver tavoletta grafica libri alimentatori joystick. Tel. 011 729.101 ore serali.

VENDO computer MSX Toshiba più joystick più cassette [illegible] a buon prezzo Tel. 011 794.778.

VENDO dischetti 3 pollici e ½ vuoti a L. 650 cadauno [illegible]. 011 447.0206.

52 SOFTWARE

PER MSX si vende a basso prezzo o scambio giochi ed utility. Tel. 011 872.083.

46 ANTIQUARIATO

46/1 VENDITA - ACQUISTO

A collezionista unga acquistare mobili antichi e d'epoca pagando massimo valutazioni contrattazioni esclusivamente privato Tel. 0761 460.85 [illegible] pomeridiane e chiedere di Gianni.

ACQUISTO baule antico. Tel. 011 566.511 ore pasti.

[illegible] vecchi oggetti soprammobili [illegible] cartoline giornalini [illegible] quadri lampade macchine fotografiche bigiotteria orologi [illegible] trenini giocattoli bambole [illegible] soldatini. Tel. 011 347 2792 dopo le 18.

CAUSA trasferimento urgentemente avendo mobili fine '800 e dipinti di quadri pittori piemontese. Tel. 0161 460.85 ore serali.

CAUSA urgente trasferimento vendonsi mobili sala pranzo e salone stile [illegible] Lombardo si reduce a: nocè composto da tavolo allungabile divisi buffet e composto [illegible] specchiere 6 sedie in velluto di lino ed un piccolo [illegible]. Visibili dal lunedì al giovedì dalle [illegible] 2.30. Tel. 011 819.8693.

affare fatto 011•650165

CONSOLLE panale del '800 dimensioni 60 x 80 x 30 L. 1.400.000 - lavello '800 con bracca e contenitore rifiuti L. 35.000 - 2 lampadari in ghisa '000 L. 35.000 - appendiabiti dell' 800 L. 5.000 cadauno. Tel. 011 739.6501.

ELMI da cavalleria di qualsiasi genere cerco esamino anche offerte copricapi militari in genere Kepi caschi coloniali colbacchi bombetta nera alpino kolbe corredi militari medaglliere spalline da ufficiale seriet e valutazione. Tel. 011 546.652.

MOBILETTO '800 in noce 90 x 60 x 40 L. 950.000 - come decò con specchio lastronato rettangolare costruzione inusuale L. 180.000 - stupenda coppia comodini L. 250.000 - cancelletto fine '700 L. 120.000. Tel 011 327.174.

RESTAURO e compero pagando molto bambole e vecchi giocattoli antecedenti anni '40. Tel. 011 867.5890.

VIENNESI clarinetto antiquariato 200 anni Premiato a dal Re d'Italia. Tel. 011 265.120.

VEND grande in noce da restaurare più lampadario in 8 lupi. Tel. 011 906 7512.

42 RESTAURO

GARA ENDO massima serietà eseguo lavori di restauro e di modifica su mobili antichi e d'epoca. Tel 0161 480.65 ore pasti e chiedere di Luciano.

RESTAURATORE mobili 16enne offresi a laboratorio di restauro. Tel. 011 382.157 ore pasti.

47 GIOIELLI E ORNAMENTI

svendo doppioni collane perle dure perle L. 40.000 il capo Tel. 011 325.140 ore ufficio.

49 COLLEZIONI

49.1 FILATELIA

Impero e periodo Dom Pedro II ricerco compro francobolli buste cartoline. Tel. 011

CEYLON periodo Filigna Vittoria ricerco compro cambio francobolli buste cartoline. Tel. 01

lotti di francobolli mondiali nuovi e usati valore oltre L. 60/80.000.000 privato vende anche singolarmente a prezzo scontatissimo. Tel 011 441.694 dalle 9 alle 17.

F.D.C. antecedenti 1965 oltre 80 serie differenti valore L. privato privato in blocco a prezzo da concordare. Tel 011 441.694 dalle 9 alle 17.

a L. 1.500.000 collezione mondiale di francobolli usati del valore di oltre L. 6.000.000. Tel 011 441.694 dalle 9 alle 17.

VENDO 1965 del valore di oltre 6 o 8.000.000. Tel 011 441.694 dalle 9 alle 17 escluso giovedì pomeriggio.

francobolli usati commemorativi celebrativi Michelangiolesca Sistina mondiali parte lavati parte su frammenti in blocco L. 10 cadauno. Centesimi dal 1850 al mancini in oro e argento Italia S. Marino. Tel. 011 306.900.

61 FUMETTI, GIORNALI, RIVISTE

ACQUISTO giornalini ristampa Blelle e Sisco anni '60-'70. Tel. 011 850

n. 0 - +1 primo con relativi inserti. Tel 011 697.930.

DELL'ITALIA rivista della Mondadori privato acquista collezione completa. Tel. 011 967.1696 ore pasti meglio di sabato.

GUERIN Sportivo oltre numeri dal 1982 al 1989 vendo numerose annate complete perfetto stato completi di inserti e poster. Tel. 011 245.1096

MILIONI pago raccolto vecchio giornalini cartoline fumetti anni 1930/1975 Topolino Intrepido Cino e Franco Piccolo Sceriffo Tex Alan Ford Diabolik Cercate in soffitti e cantine chiedete ad amici e a Enrico Caselle Postale - 10100 Torino centro.

PRIVATO squisita propria collezione di fumetti primo invia lista gratuita di vostra valutazione per ogni singolo pezzo a C.P. 187 - 10100 Torino.

QUOTIDIANO Gazzetta del Popolo numeri dal 1868 musati vendo a L. 200 la copia. Tel 01

RIVISTA Atlante n. ottobre 1985 disperatamente in buone condizioni, ne sono in possesso telefonate. Tel 0182 447.59 ore pasti

giornalini tema Zagor in particolare i primi numeri a prezzo da concordare. Tel. 011 883.3298 ore pasti.

64 VARIE

ACQUISTO vecchi soprammobili libri cartoline giornalini radio quadri lampade macchine fotografiche bigiotteria orologi bregi militari giocattoli bambole robot soldatini. Tel. 011 347.2782 dopo le

CERCO nastri da berretto da marinaio con ricamati nomi di scuole enti ed unità della Regia Marina anni 1940 e della Marina Militare epoca 1946 - 1950. Ringrazio i cortesi corrispondenti. Tel. 011 236.730 ore serali.

CERCO nastri da berretto da marinaio con stelle e nomi di enti ed unità della Regia Marina anni 1940 e della marina militare, anni 1946 - 1950. Tel. 011 238.730 ore serali.

CERCO nastri da berretto da marinaio scritta nera con ricamate stelle e nomi di truppe enti od unità specialmente R. sommergibili e R. CT. della regia epoca antecedente al 1940. Ringrazio i cortesi corrispondenti. Tel 011238.730 ore serali.

MAZZI di carte da collezione in tiratura limitata numerati e firmati dall' autore illustranti storia e personaggi del fascismo vendo. Tel. 011 215.974 ore ufficio.

50 BARATTI,

ACCOSSATO da cross 125 H2O fronte smontagomme motore potente valore L. 800.000 circa permuto dando differenza con moto Yamaha 600 XT oppure Honda 600 X valore L. 4.500.000. Tel. 011 696.7587 ore pasti.

ALLOGGIO occupato in Torino corso Grosseto composto da ingresso camera letto cucina bagno termoautonomo permuto con monolocale al mare zona Ventimiglia. Tel. 011 696.7587.

FIAT 500 buona di carrozzeria parte meccanica tutta messa a nuovo permuto con Furgone eventuale piccola differenza. Tel. 011 988.4722

in Mirafiori alloggio al 4° piano con ascensore di camera soggiorno con angolo cottura ristrutturato con alloggio più grande stessa zona. Tel. 011 348.7106

51 LIBRI ED ENCICLOPEDIE

51.1 VENDITA - ACQUISTO

CERCO libro C.A. Gallappini 'Uniformi della marina militare' edito da La Rivista Marittima. Tel. 011 236.730 ore serali

ENCICLOPEDIA Donna come nuova completa 20 volumi vendo a L. 80.000. Tel. 011 389.680 ore pasti.

ENCICLOPEDIA dello Scienze De Agostini 28 volumi ancora imballati privato vende. Tel. 011

Medica Curcio volumi a L. trattabili. Tel. 011

raccolta completa Radiopreparazioni scuola Radio Elettra nuovissima in manuali rilegati con titoli tutto sull'argomento compreso attrezzi saldatura ecc. non reperibile in cio per tutti a L. 200.000 Affare Tel. 011 816.452 ore pomeridiane.

VENDO romanzi, narrativa contemporanea di vari autori e serie 'Segretissimo' episodio Mondadori. Tel. 740

52 SCOLASTICI

testi 1° e 2° in buone condizioni a metà prezzo. Tel. 011 323-7828 pasti.

52 VIAGGI, CROCIERE

piacevole educato discreto ed escludendo tassativamente il solito condo fine situazioni regalo compagna quanto improvvisamente vacanza in villaggio no già pagata per due a ragazza oder 28 purchè un pò carina seria e simpatico dialogo. No lettere. Scrivere C.I. 93934239 F.P. Alfieri 10100 Torino.

TRAGHETTO isola Elba (Piombino Porto Azzurro) 2 agosto auto ml 4.50 e 3 passeggeri cedo a L. 43.000 Tel. 011 822.01 ore ufficio.

54

SMARRITO Carosolo Reale obiettivo Canon 13522.5 n. 73477. Ricompensa L. 250.000 di inizio. Tel. 019 828.149.

55 MATRIMONIALI

CELIBE 36enne torinese alto buona presenza impiego cultura umanistica onestà ed il grande desiderio di costruire armonia con adeguata futura moglie comunicativa informale fine sincera anche. Assicuro seria risposta. Scrivere patente auto 839823 F.P. Alfieri 10100 Torino.

sposare o convivere con signora vedova o colta carina femminile buona classe sociale 43 anni sono alto snello occhi azzurri prestante colto ottima educazione lavoro benestante stabilmente intraprendente ottimo amico e compagno. Serietà assoluta. Scrivere passaporto F.P. Alfieri 10100 Torino.

43enne cattolico buon carattere condizioni economiche relazionerebbe scopo matrimonio con massimo 40enne anche vedova o ragazza madre purchè onesta leale e capace di sincero affetto. Scrivere a passaporto 6248559/8 F.P. 12011 Borgo S. Dalmazzo (CN).

DONNA... boccuccia di rosa e 20 anni tutta da scoprire nuvola bionda e 30 lucente a spumeggiante champagnino a 40... mistero senza fine... Il sposerai minuta sola orfana anella anche con bimbo piccolo libera sentimentalmente amanti sempre... più della mia stessa vita. Artista celibe 42enne solo piemontese romantico. Scrivere 81273128 F.P. Alfieri 10100 Torino.

dolce fiore d'amore e primavera del mio cuore ogni parola sarebbe d'amore mare da scoprire. Vorrei potervi conoscere per vivere attimi te minuta sola orfana anella 26/45enne anche con bimbo piccolo libera sentimentalmente per amanti con tutto il mio amore possibile. Artista celibe 42enne solo piemontese romantico... Scrivere patente auto 2907558 N - F.P. Alfieri 10100 Torino.

alto 1.73 distinto nido casa propria conoscerebbe ragazza 20/30enne seria bella presenza per amicizia e matrimonio. Scrivere patente auto 2040636 N - F.P. Alfieri 10100 Torino.

LAUREATO 33enne bella presenza celibe cerca signorina 25/35enne per amicizia ed eventuale matrimonio. Indispensabile elevato livello culturale e presenza gradevole. Garantisco ed esigo massima serietà. Scrivere C.I. 80043139 F.P. Alfieri 10100 Torino.

LAUREATO 45enne stanco della solitudine cerca matrimonio signorina distinta carina affettuosa sani principi disposta trasferirsi. Scrivere C.I. 05904625 F.P. cambio Alessandria

presenza sani principi autonomia economica conoscerebbe max requisiti finalità matrimonio. Scrivere C.I. 81242711 F.P. Alfieri 10100 Torino.

OPERAIO 33enne celibe gradevole affabile serio con casa propria cerca scopo matrimonio ragazza semplice carina. Scrivere C.I. Fermo Posta Alfieri Torino.

OPERAIO scapolo laborioso conoscerebbe scopo amicizia ed eventuale matrimonio signorina 35/40 anni. Scrivere patente auto 28832858 F.P. Montanaro (TO).

RAGAZZO 31enne hobby calcio/musica e passeggiare cerca ragazza pari requisiti per sincera amicizia ed eventuale futuro Scrivere C.I. 91919651 F.P. Alfieri 10100 Torino.

RAGAZZO 31enne sono e ancora cerca ragazza pari requisiti per amicizia ed eventuale futuro insieme. Scrivere C.I. 91919051 F.P. Alfieri 10100 Torino

ROMANTICO gentiluomo 40enne raffinato colto laureo affettuoso di bell'aspetto privo di adeguate conoscenze desidera incontrarsi con finalità matrimoniali con una signora gentile tenera dolce femminile. Scrivere patente nautica 17211 F.P. Alfieri 10100 Torino.

anche tu come ad agosto sarai in Torino sarebbe bello conoscerci per costruire un futuro duri un'estate ma per sempre! Sono un 34enne laureato torinese celibe alto 1.80 prestante simpatico ed onesto. Assicuro seria proposta scrivendomi a: C.I. 95858369 F.P. Alfieri 10100 Torino.

SE il tuo sogno d'amore non si è ancora realizzato oppure vuoi farla una vita scrivi con fiducia a questo serio laureato 34enne piemontese scapolo atletico simpatico, e chissà che anche da una sera d'agosto in città nasca qualcosa per sempre!. Scrivere C.I. 95656369 F.P. Alfieri 10100 Torino.

SIGNORA bella presenza spirito giovanile massima serietà sola senza figli attività e casa propria interessata seriamente conoscerebbe per serio rapporto affettivo o matrimonio 60/65enne massimo libero presenza educazione buon ragionamento comunicativo piemontese. Non rispondo lettera/posta. Scrivere C.I. 03796078 F.P. Alfieri 10100 Torino.

separata di carattere affettuoso cerca uomo di buona cultura libero bella presenza per amicizia dialogo ed reale futuro. Scrivere patente auto 719312 F.P. Alfieri 10100 Torino.

TORINESE residente in Liguria relazionerebbe seriamente scopo matrimonio con signorina/a massimo 45enne carina snella sportiva amante vita sana seriamente non fumatrice disposta a trasferirsi. Scrivere C.I. 95695421 F.P. 10012 Bordighera.

l'amica quella che magari diventerà futura compagna della mia vita. Ho 40 anni bello affettuoso benestante colto e laureato. Scrivere C.I. 79999629 F.P. Alfieri 10100 Torino.

30ENNE alto 1.72 distinto serio benestante ragazza 20/28enne sana bella presenza scopo matrimonio. Scrivere C.I. 03799001 F.P. Alfieri 10100 Torino.

34ENNE bellissima presenza ma dolce alta comunicabilità sentimentale impiegato divorziato senza prole interagirebbesi con seria carina soprattutto amante di un solido rapporto età adeguata. Scrivere patente auto TO 2323577 - F.P. Alfieri 10100 Torino.

34ENNE laureato torinese impiegato scapolo alto 1.80 di piacevole presenza colto simpatico romantico idealista cerca per matrimonio d' affinità con donna anche separata ma equilibrata ottimista di buon carattere. Massima serietà. Risposta assicurata anche durante il mese di agosto. Scrivere C.I. 95656369 F.P. Alfieri 10100 Torino.

47ENNE divorziato senza figli con madre autosufficiente conoscerebbe scopo matrimonio casalinga età adeguata. Scrivere C.I. 77105096O F.P. Galliate (NO).

78ENNE affettuoso alloggio proprio stanco della solitudine conoscerebbe signora scopo matrimonio. Scrivere C.I. 91918652 F.P. Alfieri 10100 Torino.

56 ASTROLOGIA

CARTOMANTE Cira vi attende per ricevere qualsiasi vostro problema. Tel. 011 741.2079 dalle 19.30 alle 22.30.

CARTOMANTE predice il futuro e risolve ogni problema di amore affari e lavoro. Tel. 011 832.262 dalle 14 alle 18.30 ed il sabato dalle 10 alle 12.

Parlare di agenzia matrimoniale fa ancora paura.
Prima di iniziare un colloquio chiedete se l'ufficio ha regolare licenza legale. Siamo stati i primi in Italia attualmente siamo presenti con 15 uffici sul territorio nazionale. Da noi troverete seria professionalità.
Consultateci!!!

TORINO	011/530.127
ALESSANDRIA	0131/444.208
IVREA	0125/44.936
CUNEO	0171/56.651
ALBA	0173/362.689
PINEROLO	0121/323.636

- MILANO - ROMA ecc.

„E' Amore ...„

Insieme, salviamo una vita.

I prelievi di sangue si effettuano:

— **CENTRO TRASFUSIONALE [illegible], via Ventimiglia 1 (Ospedale S. Anna)** tutti i giorni feriali e festivi dalle 8 alle 12.

— **[illegible] di piazza [illegible] (Porta Nuova)** Autoemoteca «STRATORINO» [illegible] lunedì al [illegible] dalle 7,30 alle 12.

— **PIAZZA DONATORE [illegible] SANGUE (davanti all'Ospedale Nuova Astanteria Martini)** dal lunedì al sabato dalle 7,45 alle 11,45.

AGOSTO

Venerdì 3	**Bardonecchia**
Sabato 4	**Cesana**
Domenica 5	*Chiese:* **S. [illegible] (via Dellanni), [illegible] d'Ulzio, Pragelato, Sestriere, Santena, Sommariva Bosco, Viù.**
Lunedì 6	**Chiomonte**
Martedì 7	**Ala di Stura**
Mercoledì 8	**Balme**
Giovedì 9	**Pessinetto**
Venerdì [illegible]	**Traves, Volpiano, Venaus**
Sabato 11	[illegible]
Domenica 12	*Chiese:* **Viù, Fenestrelle, Lanzo T.se, Luserna S. Giovanni, Pragelato, Sestriere, Prali, [illegible], Trofarello**
Lunedì 13	**Chialamberto, Fenestrelle, Lanzo T.se**
[illegible] 14	**Cantoira**
Mercoledì [illegible]	[illegible]
Giovedì [illegible]	**Giaveno, S. Giorio di Susa, Ceres**
Venerdì 17	**Cesana, Racconigi**
Sabato 18	**Salice d'Ulzio, [illegible]**
Domenica [illegible]	*Chiese:* **Pialpetta, Borgone [illegible] Susa, Caselle, Cumiana, Mathi, Venaria, S. Antonino [illegible] Seluggia**
Lunedì 20	**Borgaro T.se**
[illegible] 21	**Susa**
Mercoledì [illegible]	**Rubiana**
Venerdì 24	**Mazzè, Tonengo**
[illegible] [illegible]	**Settimo T.se**
Domenica [illegible]	*Chiese:* **Natale del Signore (via Boston 37), Castagneto Po, Ceres, Marentino, [illegible] Sebastiano Po, Vinovo**

PRESENTARSI [illegible] DIGIUNO [illegible] LE DONAZIONI

TELEFONO AMICO TORINO

"...e allora che la solitudine trabocca [illegible] si cerca sollievo anche in un interlocutore anonimo, lontano, invisibile".

[illegible] i vostri problemi in ambiente [illegible] e tranquillo. [illegible] 011 317.3905 dal lunedì [illegible] venerdì [illegible] 14 alle 18.30.

[illegible] vi [illegible] per risolvere i [illegible] problemi di affari e di amore. [illegible] 758.902 dalle 15 [illegible] 22 escluso

GRAZIA sensitiva cartomante psicoterapeuta tarocchiante iscritta all'ordine degli occultisti aiuta in amore nella salute nel lavoro. Riceve [illegible] donna. [illegible] 011 374.915 oppure 0174 244 [illegible] per appuntamento.

[illegible] cartomante [illegible] pratica [illegible] bianca e rossa aiuta e consiglia per ogni [illegible] [illegible] amore [illegible] [illegible] affari toglie negatività.. Massima serietà. Consulti per corrispondenza o telefonici. Anche nel mese di agosto: Telefona con fiducia. Tel. 011 311.1132 tutti i giorni dalle 14 [illegible] 19.30.

57 PERSONALI

ARIETE con [illegible]nte Leone, 33enne laureato calibro presenza gradevole desidera incontrare ragazza 25/35enne per amicizia. E' molto importante avere un ottimo livello culturale ed un segno zodiacale compatibile. Valgo e oltre massima serietà. Scrivere passaporto n. 904659 C.F.P. Alfieri 10100 Torino.

BENESTANTE laureato [illegible] primarie referenze cultura superiore vedova presenza affettuoso educato cerca scopo amicizia signora gentile colta femminile dolce. Rispondo subito. Scrivere patente auto 3167898 F.P. Alfieri 10100 Torino.

CARO sconosciuto so che esisti vorrei conoscerti sconosciuto uomo colto intel[illegible] [illegible] di [illegible] pretenzie [illegible] 30/45enne. Se anche tu hai bisogno di affetto e stima e sei convinto che l'amore è un sentimento che può cambiare la vita scrivimi. Sono una donna 37enne carina sentimentale libera e sola. Scrivere C.I. 03778239 F.P. Alfieri 10100 Torino. Non rispondo a fermoposta.

[illegible] coppia qualunque età [illegible] carini presentabili per amicizia moderna. Noi siamo una coppia 30/40enne simpatici dotati disponibili di preferenza alle serate. Scrivere C.I. 93894129 F.P. Alfieri 10100 Torino.

CERCO disperatamente i miei genitori che mi diedero alla luce il giorno 7 novembre 1959 presso l'Ospedale Maria Vittoria di Torino battezzato il 12 novembre 1959 ed affidato all'Istituto Provinciale dell'Infanzia di Torino. Il 13 novembre 1959. Tel. 0833 [illegible] 0833 913.491.

CERCO per amicizia ragazz[illegible] 20/30 anni di buona cultura colta presenza alta statura non fumatrice libera da pregiudizi. Sono calibro alto laureato [illegible] bella presenza buon carattere. Scrivere patente auto TO 2788143 P F.P. Alfieri 10100 Torino.

CONIUGI simpatici [illegible] [illegible] lei 30enne lui 40enne educati presentabili gradirebbero conoscere altra coppia o comunque una persona socievole con cui organizzare divertenti e piacevoli serate. Scrivere passaporto 515175 F.P. Alfieri 10100 Torino.

[illegible] [illegible] [illegible] ed affettuoso libero alto di bella presenza 35/45enne. Sono una signora 37enne di bella presenza colta carina romantica sola. Cerco una bella profonda amicizia. Scrivere passaporto 780960 G. F.P. Alfieri 10100 Torino.

COPPIA cercasi. Singolo 40enne di bella presenza simpatico disinvolto educato potendo disporre conoscerebbe una coppia simpatica per una amicizia moderna. Scrivere patente nautica 17211 F.P. Alfieri 10100 Torino.

COPPIA moderna cercasi per amicizia disinvolta. Noi siamo una coppia 29/41enne simpatici e presentabili. Rimaniamo a Torino in agosto e desideriamo fare nuove amicizie e divertirci tutti insieme. Scrivere C.I. 97286544 F.P. Alfieri 10100 Torino.

COPPIA 20/30enne cerca [illegible] amicizia e [illegible] libero altra coppia o compagnia già formata. No secondi fini. Astenersi perditempo. Scrivere patente auto TO 2155500 F.P. Alfieri 10100 Torino

CORRISPONDEREI per sincera amicizia esclusivamente con signora colta intelligente seriamente decisa. Sono professionista 32enne. Passato acap. n. [illegible] - B Fermo Posta Alfieri Torino.

[illegible] [illegible] una ragazza esclusivamente con le seguenti caratteristiche che sia formosa piacente carina. Il resto età bellezza condizioni socio-culturali sono inessenziali. Sono un 23enne di ottima presenza colto affettuoso serio ed affidabile. Scrivere patente auto TO 2735759 X - F.P. Alfieri 10100 Torino.

DIRIGENTE [illegible] ottima presenza 25/45enne semplice carina sensibile per costruttivo rapporto di duratura amicizia. Massima serietà. Scrivere patente auto 2001238 F.P. Alfieri 10100 Torino.

RAFFINATO 23enne snello [illegible] occhi marroni intero affettuoso colto professionista serio discreto ed affidabile gradirebbe conoscere signorina carina adeguata per una lunga tenera affettuosa amicizia. Scrivere patente auto TO 2735759 X - F.P. 10090 Cascinette (TO).

RAGAZZA Polacca di 22 anni sola con due figli di 2 e 1 anno in difficoltà economiche cerca amici. Scrivere possibilmente in inglese a Anna Giomyrska, Ul. Kozzlinska 64/2, 78-400 Szczecinek, Poland.

LA vera amicizia non ha età. Piccolo gruppo cerca nuova amiche per simpatico compagnia escludendo secondi fini Massima serietà. Scrivere C.I. 98315994 F.P. Alfieri 10100 Torino.

[illegible] [illegible] un pò solo ed un pò deluso alto 1.82 colto attraente musicista conoscerebbe signora/na o coppia per amicizia non troppo impegnativa. Scrivere patente auto 24023 F.P. Alfieri 10100 Torino

[illegible] [illegible] cultura universitaria estroversa conoscerebbe scopo amicizia tempo liberi viaggi signora o compagnia già formata pari interessi. No secondi fini Richiedesi serietà Scrivere patente auto TO 2555977 F.P. Alfieri 10100 Torino.

SPLENDIDO 40enne dolce affettuoso elegante colto laureato desidera una tenera ed affettuosa amicizia con una donna carina intelligente colta femminile. Pronta e cortese risposta assicurata. Scrivere passaporto 681226 F.P. Alfieri 10100 Torino.

UN'AMICA per la [illegible]ità sé tenera appassionata [illegible] ma anche razionale brosa anticonformista intrigante affettuosa carina sperdirmi. Ho 40 anni sono bello intelligente benestante affettuoso laureato. Scrivere C.I. 79999629 F.P. Alfieri 10100 Torino

57ENNE vedova senza figli piemontese bella presenza agiata piovanile cerca adeguatamente colta età e condizioni economiche. Massima serietà e riservatezza. No perditempo. Scrivere C. 00769105 F.P. Villarbasse (TO).

58 [illegible]

[illegible] senza fili [illegible] nuovi vendesi a prezzo da concordare. Tel. 011 904.7304 ore ufficio.

BOTTIGLIE pulite tipo cordolese vendo prezzo trattabile sono circa 400 pezzi Tel. 011 883.3298 ore pasti.

BOTTI in tupli di legno castagno parallelepipedi e di rovere di Slavonia adatti per [illegible]ne deposito invecchiamento vini comuni e pregiati mosti grappe brandy barolo aceto diverse capacità prendi all'uso Tel. [illegible].

CERCO macchina da maglieria automatica finezza 8 con programmazione meccanica a catena. Tel. 011 267.125.

DI Francesco Zan vendo 2 quadri olio su tela misura cm 50 x 70 a L. [illegible] cadauno Tel. 011 561.0248.

DUE reti metalliche matrimoniali [illegible] anche separatamente a L. 80.000 l'una. Tel. 011 369 690 ore pasti.

[illegible] e barretti di qualsiasi [illegible] [illegible] antecedenti anno 1945 militari civili e di restaurare medaglie uniformi onorificenze civili [illegible] pareri serietà e valutazione. Tel. 011 546.652.

MATERIALE elettronico e strumenti elettronici causa mancato utilizzo vendesi il tutto a prezzi convenientissimi. Tel. 011 703.672 ore serali.

PITTORE toscano [illegible] grandi doppi murali intarsi/affreschi in camera sala uffici hotels Restaura anche decorazioni murali in vile palazzi chiese Eseguonsi scritte su vetrine e foglia d'oro Tel. 055 973.8114 oppure 055 919.9659.

PRIVATO vende alcuni quadri ad olio dei pittori Goveri Parisa e Carbone. Tel. 011 901 3963 dopo le 20.

[illegible] pieghevole L. 10.000 - ferro da stiro elettrico L. 15.000 - sedie di vario tipo L. 15.000 - gabbia nuova L. 15.000 Tel. 011 327.174.

[illegible] vuol costruire un presepio e desidera partecipare ad una mostra a Novara per Natale. Tel. 0321 457.751.

[illegible] lettino 20 lampade [illegible] prestazione come nuovo vendo. Tel. 011 532.468.

[illegible] UVA Philips hp 3205 [illegible] doppia regolazione durata esposizione libretto istruzioni per mancato regalo vendesi a L. 300.000 Tel. 011 350 411.

SVENDO Budda [illegible] [illegible] a L. 45.000 più [illegible] in metallo. Tel. 011 [illegible].

VENDO Gokart 100 nazionale telaio Tony motore PCR prezzo trattabile. Tel. 011 984 7840.

VENDO macchina da cucire Singer funzionante anni 30 a prezzo modico. Tel. 011 536.511.

[illegible] e ultimo [illegible] fantastico da [illegible]re al coperto con cielini ignifughi varie misure di montaggio da 16 mq a 32-48-54-80-96 volendo con garanzia di prova mq/quarta certificati ignifugazione trasporto montaggio. Tel. 0121 222.77 ore serali.

[illegible] spartito per [illegible] e pianoforte libretto di Cavalliera Rusticana entrambi prima edizione. Tel. 0585 862.685 oppure 0585 856.467.

VENDO stampa [illegible]peleon [illegible] cm 22 penna con astuccio valore L. 600.000 a L. 250.000 Tel. 011 678.352 dalle 13.30 alle 15.

VETRI cattedrale cerco da adattare oppure anche separè con vetrate di altri stili da usare come divisorio da interno esamino offerte. Tel. 011 883.1483 ore pasti.

59 [illegible]

BUONO [illegible] L. 1.000.000 [illegible] corso [illegible] lingua inglese e/o [illegible] e/o tedesco in istituto di Torino vendesi a [illegible] scontato del [illegible] causa trasferimento. Tel. 011 [illegible] dalle [illegible]

PNEUMATICI USATO
20 ANNI DI ESPERIENZA
AFFIDABILITA' - PROFESSIONALITA'
SICUREZZA - PREZZO
Via
19
TORINO

VUOI UN FINANZIAMENTO VERO ALL'8% ?

TI ASPETTO ALLA GRANDE

REPUBBLICA DEL MOBILE

TORINO - CAVALCAVIA DI COLLEGNO (la famosa poltrona sul tetto)
OVADA USCITA AUTOSTRADA GENOVA-ALESSANDRIA

Sempre aperto domenica - festivi ■ tutto il mese di agosto

NEL PERIODO DI AGOSTO POTRAI FARE
GRANDI AFFARI E SOPRATTUTTO POTRAI PAGARE
SENZA CAMBIALI E SENZA ANTICIPO
CON UN INTERESSE DELL'8% FISSO E...

REALE!!!

UN ESEMPIO: ***1.000.000 IN 12 RATE DA 90.000 MENSILI***

1.080.000

STAMPASERA

N. 230 GIOVEDÌ 2 AGOSTO 1990 L. 1200

BORSA

INDICE MIB ore 13,30 sul 72%

Ribasso -3,0

ore 11,00	-2,3
ore 11,30	-2,4
ore 12,00	-2,7
ore 12,30	-2,6
ore 13,00	-2,9

DOLLARO

FIXING	1185,20
(PRECEDENTE	1165,40)

A PAGINA 6

Blitz: occupata la capitale, governo rovesciato

L'Iraq invade il Kuwait

GUERRA LAMPO

Centinaia di mezzi corazzati hanno spazzato via in poche ore la debole resistenza kuwaitiana

PRESI I POZZI DI PETROLIO

Le truppe nel palazzo dell'emiro Il Consiglio di sicurezza Onu contro la brutale aggressione

NICOSIA ■ La crisi tra Iraq e Kuwait è precipitata questa notte dopo che truppe irachene hanno invaso il territorio kuwaitiano giungendo fin nella capitale dove hanno occupato edifici chiave e dove da ore sono in corso combattimenti.

Secondo un annuncio di radio Baghdad, le truppe irachene hanno invaso alle 2 locali (l'1 italiane) il territorio kuwaitiano «rovesciando» il governo dell'emiro Jaber Al-Ahmed Al-Sabah. Gli iracheni — ha precisato in radio — sono entrati in Kuwait «su richiesta del governo ad interim del Kuwait libero», sul quale non si hanno maggiori informazioni. Secondo il Middle East Reporter, una pubblicazione specializzata che esce a Beirut, il riferimento ad un governo ad interim «indica chiaramente che gli iracheni intendono porre sotto controllo l'intero Kuwait e affidarlo ad un governo-fantoccio».

Mentre radio Kuwait lanciava un appello ai Paesi arabi affinché si mobilitassero per aiutarlo e ai propri cittadini affinché partecipassero alla difesa della patria, l'Iraq ha messo in guardia, senza nominarli direttamente, gli Stati Uniti e non intervenire militarmente nella crisi. «Faremo del Kuwait un cimitero per chiunque voglia tentare un'aggressione o sia preso da una brama di invasione», ha detto radio Baghdad riferendosi implicitamente agli Usa come al «poliziotto» del Golfo. Sul piano militare, l'Iraq e il Kuwait — che contano rispettivamente su un milione e su 20 mila effettivi militari — si affrontano a Kuwait con l'artiglieria e l'aviazione. Cinque elicotteri kuwaitiani hanno bombardato in mattinata le truppe irachene che si stavano dislocando nella capitale e, poco dopo la loro azione, aerei non identificati hanno colpito zone della città i cui abitanti sono «rintanati» nelle loro case. E' però, ovviamente, un battaglia impari. L'Iraq ha chiuso stamane le frontiere con il Kuwait e con la Turchia nonché l'aeroporto di Kuwait che sarebbe sotto il controllo delle forze irachene. Combattimenti sono in corso intorno al palazzo di Dasman, una delle residenze dell'emiro, occupato stamane dai soldati iracheni. L'emiro, che non si trovava al interno, è riuscito a riparare in Arabia Saudita. In Kuwait vivono una settantina di italiani, di cui solo una trentina si troverebbero ora nell'emirato. Secondo l'ambasciatore Marco Colombo, gli italiani in Kuwait «stanno tutti bene».

Secondo testimoni oculari, la battaglia che si sta combattendo intorno al palazzo Dasman vede l'impiego di aerei e mezzi corazzati.

Due caccia iracheni hanno bombardato postazioni nel centro della città ed elicotteri armati iracheni hanno aperto il fuoco intorno al palazzo. Colpi di cannone sono stati uditi vicino alla residenza dell'emiro. La televisione del Kuwait ha ripreso per ore di rilievo la trasmissione di appelli alla resistenza.

A New York, stamane, il Consiglio di Sicurezza delle Nazioni Unite ha approvato, con 14 voti su 16, una risoluzione di condanna dell'invasione irachena del Kuwait chiedendo «immediatamente e senza condizioni il ritiro di tutte le sue truppe, riportandole alle posizioni occupate il 1 agosto 1990». Il rappresentante della Repubblica Democratica Popolare dello Yemen non ha partecipato al voto perché, ha detto, non aveva ricevuto istruzioni dal suo governo ma ha espresso la forte opposizione del suo Paese al ricorso alla forza per risolvere le dispute di confine.

Nella risoluzione si afferma che il Consiglio di Sicurezza favorisce tutti gli sforzi tesi ad avviare immediatamente negoziato fra Iraq e Kuwait e appoggia esplicitamente la mediazione della Lega Araba. Nel documento si sottolinea inoltre come l'azione irachena «rompa la pace e la sicurezza internazionale». La riunione era stata convocata su richiesta degli Usa e del Kuwait subito dopo l'invasione. I rappresentanti diplomatici hanno discusso per tre ore prima di dare inizio all'incontro formale. Nulla risoluzione si anticipa che il Consiglio di Sicurezza si riunirà di nuovo non appena sarà necessario per prendere in esame ulteriori provvedimenti tesi a garantire l'attuazione di quanto prescritto nel documento.

Prima della riunione, il portavoce kuwaitiano Nasser Al-Sabeeh aveva ribadito che il suo paese vuole che i negoziati con l'Iraq siano avviati con la mediazione della Lega Araba, ma aveva aggiunto anche che, se necessario, si chiederà l'intervento dell'Onu.

SERVIZI A PAG. 2 e 3

Carri armati di fabbricazione sovietica, in dotazione all'esercito dell'Iraq, in azione durante l'invasione del Kuwait

Dura condanna degli Usa Portaerei verso il Golfo

WASHINGTON ● La portaerei americana «Independence» sta facendo rotta per il Golfo proveniente dall'Oceano Indiano. Lo ha riferito questa mattina la rete televisiva americana CNN. «L'Independence con tutti i suoi a bordo è adesso in rotta verso il Golfo» ha affermato la CNN alle 8.45 ora italiana.

Gli Stati Uniti stanno intanto esaminando tutte le possibili opzioni riguardo il proprio rispsota all'invasione irachena del Kuwait. Lo ha dichiarato un portavoce della Casa Bianca. Il portavoce Roman Popadiuk ha anche detto: «Non abbiamo dettagli esatti ora di quanto sia estesa l'azione irachena, anche se è chiaramente molto estesa». Il portavoce ha detto che gli Usa stanno spingendo perché tutta la comunità internazionale condanni «questo oltraggioso atto di aggressione».

Le forze navali americane nel Golfo erano state poste da ieri in stato di allerta. Alti funzionari americani hanno però sottolineato che non esistono trattati difensivi con Paesi del Golfo che impongano l'intervento americano per l'invasione del Kuwait.

Gli Usa hanno inviato sei navi — tutto il contingente navale americano regolarmente basato nel Golfo — a fornire appoggio durante gli esercizi di rifornimento in volo congiunti con l'aviazione degli Emirati Arabi Uniti.

L'emiro Al-Sabah

L'Emiro salvo a Riad col premier

KUWAIT ● Il Capo di Stato kuwaitiano e il principe ereditario (nonché capo del governo) sono in salvo a Riad; lo riferiscono fonti diplomatiche arabe, precisando che Yaber al-Ahmad al-Sabah e Saad Abdallah Salem al-Sabah sono salvi e stanno bene.

Si ignora però se nel palazzo presidenziale di Basman, nella capitale del Kuwait, si trovassero altri membri della famiglia reale.

Petrolio e oro prezzi alle stelle

LONDRA ■ I prezzi dei «futures» petroliferi sono saliti alle stelle dopo la notizia dell'invasione del Kuwait da parte dell'Iraq: a Londra il brent del Mare del Nord per consegna a settembre viene scambiato a 23,23 dollari il barile, quasi tre dollari in più (20,48 dollaro/barile) rispetto alla corrispondente chiusura di mercoledì. Stamani anche a Tokyo i «futures» petroliferi hanno chiuso gli scambi in netto rialzo: il wti per settembre ha guadagnato 1,65 dollari rispetto alla chiusura di mercoledì al nymex, terminando a 23,10 dollari/barile.

Il riacutirsi della tensione nel Golfo ha fatto avanzare anche l'oro questo mattino sul mercato londinese: l'incremento è di 11,95 dollari all'oncia, che è stata fissata al prezzo di 382,60 dollari. Il metallo giallo, che ha sofferto negli ultimi mesi un forte declino, è tornato invece ad assumere il ruolo di «bene rifugio».

Cinquantamila ricordano le 85 vittime; a 10 anni dalla strage si chiede giustizia

Bologna: oltraggiano i nostri morti

DAL NOSTRO INVIATO

BOLOGNA ● Alle 10,25, sotto l'orologio, alla stazione di Bologna, dieci anni dopo. Con la determinazione di reclamare giustizia ma anche con la consapevolezza che, probabilmente, questa giustizia resterà nel libro dei sogni. Servi alunno di lezione come avviene per uno studente palestinese o uno israeliano che, davanti ai microfoni, testimoni cinquantamila persone a capo chino, promettono di vivere in pace.

Manifestazione imponente a Bologna: sindacalisti e amministratori, politici e associazioni, fiori e slogans, preghiere e rivendicazioni. Cgil, Cisl e Uil hanno proclamato uno sciopero dalle 9 alle 12 per dare peso a una ricorrenza segnata con una cicatrice nel cuore della democrazia. Ma chi per qualche motivo non ha potuto aderire all'astensione dal lavoro alle 10.25 si è fermato almeno un attimo. Manca la Chiesa ufficiale: il cardinale Biffi ha deciso di celebrare una messa, sabato, alle 17,30. In duomo, lontano dai rumori della piazza. La cerimonia comincia con un minuto di silenzio, poi il fiume dei discorsi per dirsi preoccupati, sconvolti, sbalorditi, delusi. Come ricordare la strage più cruenta della storia d'Italia senza indignazione?

«I morti sono morti e non c'è uno straccio di responsabile». Torquato Secci, il presidente delle famiglie delle vittime, ha scelto la pensione il giorno dopo l'esplosione della bomba. Ha dedicato le sue energie per tentare di costruire un briciolo di verità e, adesso, senza retorica ma anche senza nascondersi, ha l'impressione di avere perso tempo dal 2 agosto 1980 a oggi. 85 morti e 200 feriti: uomini, donne, genitori, bambini, gente che viaggiava incontro alle vacanze. Per questo il delitto della strage sembra ancora più grave. Bestiale. La politica ora l'ultimo pensiero di quella famiglia cosentina che un'avi al mare sul Gargano ed è stata sterminata. E non si sono mai occupati di spionaggio i ragazzi di Milano col sacco a pelo che cercavano un campeggio al Sud. Chi poteva immaginare di morire? La cameretta è durata pochi secondi, il tempo di un botto violento. Poi l'emergenza, le ambulanze, il funerale solenne e infine le indagini: dieci anni inconcludenti che non sono bastati a costruire una verità sul chi, come e perché di un massacro. E il cruccio maggiore di Torquato Secci. «Niente — dice — è come se non fosse successo niente. Peggio: è successo che stanno oltraggiando i nostri morti. Sono stati uccisi e la loro memoria è lesa dalla mancanza di volontà di renderli giustizia. Si rivoltano nelle tombe».

Senso di impotenza? Frustrazione? Delusione? «Dopo la sentenza di primo grado sembrava raggiunta una qualche certezza: poco, magari, ma era il primo gradino di una scala. La sentenza dell'appello ha fatto piazza pulita di tutto».

Certo, nessuno vuole la condanna di imputati non colpevoli. Non l'hanno chiesto nei giorni caldi delle udienze a Palazzo di Giustizia e non lo chiedono nemmeno adesso nel dolore della rievocazione. Non è giustizia una giustizia sommaria, non un capro espiatorio quale che sia. Però, se gli imputati sono innocenti, come il verdetto della corte d'assise ha stabilito, vuol dire che i responsabili sono ancora liberi. Ed è uno scandalo che i familiari con 85 morti sulla coscienza la facciano franca.

La sconfitta degli inquirenti diventa un piccolo disastro per la democrazia. Per questo il Presidente Cossiga, la presidente della

Lorenzo Del Boca

CONTINUA A PAG. 5

Bologna, 2 agosto 1980. Il piazzale della stazione dopo lo scoppio

Immediate e durissime le reazioni per l'intervento di Baghdad

Tutti condannano l'invasione

LONDRA ■ Prime preoccupate reazioni internazionali all'invasione irachena del Kuwait: la Cina ha chiesto l'immediata sospensione delle operazioni militari irachene. Il governo di Bonn ha condannato l'invasione chiedendo il ritiro immediato e senza condizioni delle truppe di Baghdad.

A Londra il ministero degli Esteri britannico ha espresso la preoccupazione per le conseguenze in campo locale e mondiale dell'attacco dell'Iraq al vicino Paese. Il parlamento ha sospeso i dibattiti in corso per discutere la situazione nel Golfo. Il primo ministro britannico Margaret Thatcher, in visita negli Stati Uniti, con ogni probabilità parlerà della situazione nel Golfo Persico con il presidente americano George Bush.

Il sottosegretario agli Esteri inglese William Waldgrave ha definito gli avvenimenti drammatici del Golfo Persico «un grave atto che condanniamo senza alcuna riserva».

Un comunicato del governo cinese sottolinea che non possono esserci «interessi fondamentali» tra Paesi del cosiddetto Terzo Mondo e che tutte le divergenze tra di loro non dovrebbero essere risolte con la forza.

Profonda la preoccupazione dei giapponesi, i quali ricevono dal Kuwait l'11,2 per cento degli approvvigionamenti di petrolio ed esprimono la speranza che la situazione si normalizzi al più presto.

Ovviamente, vasti e sconvolgenti sono le ripercussioni che si sono avute sui mercati petroliferi dell'Estremo Oriente.

Il ministro degli Esteri saudita Saud al-Faisal è incontrato questa mattina con i rappresentanti degli altri cinque Paesi del consiglio di cooperazione del Golfo, una alleanza economica e militare, di cui fanno parte anche Kuwait, Emirati Arabi Uniti, Qatar, Bahrain e Oman.

In Australia, il dipartimento per gli Affari esteri e il Commercio con l'estero ha diramato un comunicato in cui l'azione irachena viene condannata.

La televisione sovietica, dando notizia dell'invasione irachena del Kuwait, lo ha definito «un conflitto inparis», sottolineando l'enorme sproporzione esistente fra i due eserciti; lo speaker non ha però fatto commenti sulla liceità dell'operazione militare di Baghdad [per riferendo che gli Stati Uniti hanno condannato l'invasione] e ha spiegato ai telespettatori che le informazioni disponibili «sono scarse». Per il pomeriggio è annunciata una conferenza stampa del portavoce del ministero degli Esteri, dal quale si attende una reazione ufficiale.

Urss e Iraq intrattengono da anni ottime relazioni, e in determinate fasi Baghdad ha svolto un ruolo di «guardiano» degli interessi sovietici in Medio Oriente: l'Urss è inoltre il principale fornitore di armi del presidente Saddam Hussein.

Il primo ministro israeliano Yitzhak Shamir, attraverso un suo portavoce, ha lanciato un avvertimento alla comunità internazionale mettendola in guardia contro il leader iracheno Saddam Hussein, un uomo, dice il premier israeliano, che «minaccia e colpisce». Shamir chiede ai Paesi occidentali e democratici di aprire gli occhi sulla vera minaccia rappresentata dal presidente iracheno.

Per Yitzhak Rabin, ex ministro della Difesa di Israele, l'allegerimento della tensione tra Est e Ovest, lo diminuite tensioni tra Stati Uniti e Unione Sovietica, hanno aumentato piuttosto che diminuito il pericolo di guerra in Medio Oriente.

«La Nato condanna con forza l'aggressione militare dell'Iraq contro il Kuwait e chiede un ritiro immediato e incondizionato di tutte le forze irachene dal territorio del Kuwait». Lo ha dichiarato oggi a Bruxelles il portavoce del quartier generale dell'Alleanza Atlantica. «L'invasione irachena costituisce una violazione evidente della carta delle Nazioni Unite — ha proseguito il portavoce — e invitiamo la forza l'Iraq a risolvere con mezzi pacifici i suoi contenziosi».

Il ministro dell'Economia francese Pierre Beregovoy, che copre le funzioni di primo ministro supplente in assenza di Michel Rocard, ha espresso oggi la «condanna totale e senza riserve» della Francia per l'intervento delle truppe irachene nel Kuwait. «La Francia — ha aggiunto Beregovoy nel corso del l'incontro settimanale con la stampa — appoggia pienamente la richiesta del Kuwait di convocare il consiglio di sicurezza dell'Onu e chiede il ritiro immediato delle truppe irachene dal Kuwait».

Negli stessi termini si è espresso il ministero degli Esteri, che in un comunicato ha espresso la condanna «senza riserve» dell'invasione e la richiesta di «un ritiro immediato delle truppe irachene dal territorio del Kuwait», confermando anche «il pieno appoggio alla richiesta del Kuwait di una convocazione immediata del Consiglio di sicurezza».

Alla Borsa di Parigi intanto gli avvenimenti nel Kuwait hanno provocato un immediato rialzo dei valori petroliferi e delle società legate agli armamenti, in un mercato caratterizzato altrimenti da ribassi sensibili. Meno di una mezz'ora dopo l'apertura, la società di ricerche petrolifere Geophisique registrava un aumento del 4 per cento.

Il governo della Germania Federale ha condannato l'invasione del Kuwait da parte dell'Iraq. La *Rfg* appoggia con forza la richiesta di un ritiro immediato e senza condizioni, ha detto oggi a Bonn il vice portavoce degli Esteri, Hanns Schumacher, di tutte le truppe irachene dal territorio del Kuwait. Il ministero degli Esteri ha convocato l'ambasciatore iracheno a Bonn per esporgli la posizione del governo tedesco federale. Lo stesso ministero ha annunciato che finora nessuno dei 650 tedeschi che vivono in Kuwait, secondo quanto ha comunicato l'ambasciata tedesca, ha subito danni per le operazioni di guerra. I 650 residenti sono in massima parte tecnici e dipendenti di imprese tedesche che lavorano nel Paese.

Anche il partito liberale fdp, al governo con cdu e csu, ha condannato «con la massima asprezza — attraverso le parole del presidente Otto Graf Lambsdorff — l'aggressione irachena contro il Kuwait. Le differenze economiche non possono mai giustificare una aggressione militare, l'Iraq ancora una volta ha trasgredito tutte le regole fondamentali di comunità civile dei popoli».

Kuwait. Un soldato iracheno, di guardia ad un incrocio dopo l'invasione, controlla il passaggio delle auto nei pressi del palazzo dell'emiro

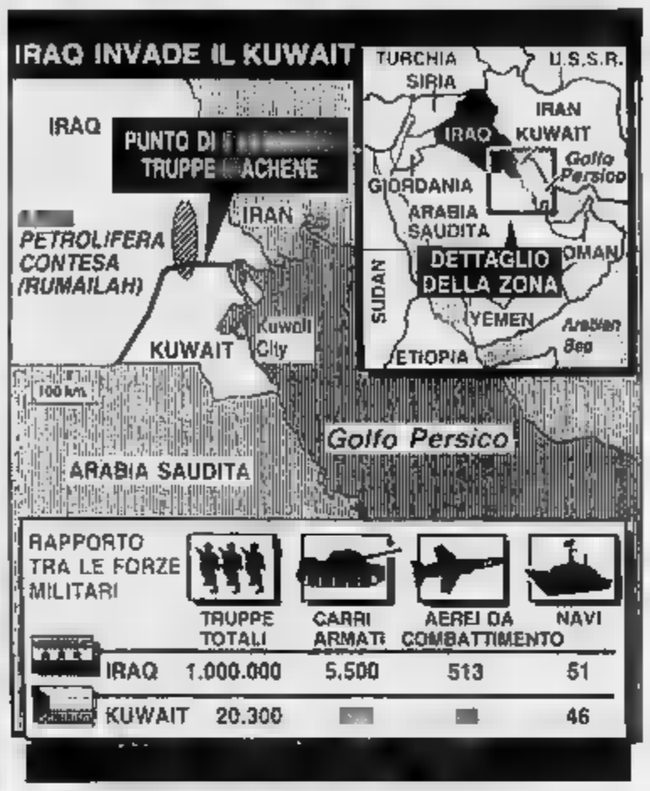

Ecco la cartina della zona del conflitto. Il punto dove è avvenuta l'invasione irachena. Più in basso, le cifre delle forze in campo

La portaerei americana «Indipendence», proveniente dall'Oceano Indiano, sta facendo rotta verso il Kuwait

Un summit urgente degli arabi al Cairo

IL CAIRO ● Sessioni urgenti e straordinarie del consiglio ministeriale della Lega Araba e di quello del Consiglio di cooperazione del Golfo (CcG) sono in corso al Cairo per valutare «la grave situazione determinata dall'invasione irachena in Kuwait».

Le riunioni si svolgono in un grande albergo al centro del Cairo, il Semiramis: la prima è stata convocata — a richiesta del Kuwait — dal segretario generale della Lega, Shazli Klibi. La seconda dal principe Saud al Faisal, ministro degli Esteri saudita.

Le due personalità sono al Cairo con altri ministri arabi per partecipare alla 19ª sessione ministeriale della conferenza islamica. Mancano i ministri di Iraq, Algeria, Giordania e Gibuti. Presiede il capo del dipartimento esteri dell'Olp, Faruk Kaddumi.

Interrogato dai giornalisti, uno dei ministri partecipanti alla riunione del CcG — che ha chiesto l'anonimato — ha detto: «Siamo estremamente preoccupati, ma chiedo quando finirà. Certo, speriamo anche per i nostri Paesi. Il presidente Saddam Hussein può non fermarsi in Kuwait».

Nella hall del Semiramis si sono precipitati alcuni kuwaitiani residenti o in vacanza al Cairo, piangendo. Il ministro degli Esteri siriano, Faruk el Sharaa, non ha voluto rispondere alla domande dei giornalisti. El Sharaa starebbe consultandosi con il suo presidente Hafez al Assad per cercare di concordare una posizione comune nel consiglio della Lega. Saddam Hussein considera Damasco suo principale alleato poiché la Siria è stato l'unico Paese arabo dalla parte dell'Iran durante gli otto anni del conflitto con l'Iraq.

Teheran ha condiviso l'iniziativa irachena per contenere la produzione dei Paesi produttori di petrolio dell'Opec ma, ieri sera, il suo delegato alla conferenza islamica del Cairo ha ribadito l'opposizione di Teheran a qualsiasi attacco contro la sovranità di ogni Paese.

NEI GRANDI BRICOCENTER
LA QUALITÀ BOSTON.

La più completa gamma di prodotti
■ specifici
● facili
■ [illegible]
per tutte le esigenze del Fai da Te e del professionista

BOSTON SpA

VENARIA (TO)
Città Mercato
■ 9.00/21.00
■ LUNEDÌ 14.00/21.00

[illegible] (TO)
PANORAMA
■ ORARIO 9.00/21.00
■ 14.00/21.00

[illegible] (TO)
Centro Commerciale
IT MONACI
■ ORARIO 9.00/21.00
■ 15.00/21.00

BRICO CENTER
Gruppo Rinascente

APERTO TUTTO AGOSTO.
■ TAGLIO GRATUITO DI LEGNO E VETRO
■ NOLEGGIO ATTREZZI
■ PRESTITO PORTAPACCHI

I PIU' GRANDI CENTRI DEL FAI DA TE

Inpsb. / MILANO

Notte di incendi in Liguria paura, psicosi e feriti a Zoagli

GENOVA ● Ieri nel tardo pomeriggio le fiamme sembravano dovessero essere domate a Zoagli, paesino vicino a Chiavari. Il cui immediato entroterra ora stato devastato dal fuoco. Ma nella notte altri tre focolai si sono accesi, e un nuovo Canadair ha compiuto diversi viaggi sul posto gettando liquido ritardante. La situazione è ancora preoccupante: altri focolai si aggiungono a quelli che, in questa estate di tremenda siccità, ha incenerito boschi, prati e pascoli della Liguria da Ponente a Levante. A Zoagli è stata una notte di terrore, con tutte le autoambulanze allertate nei paesini da Chiavari a Rapallo. Le fiamme si sono sviluppate su un fronte di oltre un chilometro arrivando a lambire diverse abitazioni. Un massiccio intervento dei vigili del fuoco, delle guardie forestali e di volontari ha impedito che le fiamme si allargassero.

C'è stato panico, specialmente in molte case abitate da anziani: una vecchia signora è stata colta da crisi cardiaca e ricoverata in ospedale in condizioni preoccupanti. Un uomo, invitato a lasciare la sua abitazione (le fiamme erano arrivate a qualche metro dalle finestre) si è barricato ed ha dovuto essere portato via con la forza.

Spinto dal vento, il fuoco ha attaccato la frazione di San Pantaleo, ma le forze di soccorso si sono trovate di fronte una grave difficoltà: la penuria di acqua per le pompe. C'è stato un sensibile ritardo nell'arrivo nel cielo di Zoagli di un Canadair, sollecitato più volte dalle autorità e dalle squadre di soccorso alle quali, nel frattempo, si erano aggiunti militari di stanza a Chiavari e a Rapallo. Ma i Canadair erano impegnati nel Savonese dove il fronte di fuoco, con brevi intervalli, si estendeva sin quasi alla frontiera con la Francia.

Fuoco nella frazione di Sant'Ambrogio, fra Zoagli e Chiavari: qui la località impervia ha costretto i soccorritori a pericolose marce nel buio che intanto aveva sommerso la vallata. A San Pantaleo una donna in stato interessante è stata raggiunta quando ormai il fumo le aveva fatto perdere conoscenza: ora si teme per il bambino che deve nascere. Scene di terrore si sono avute fino a piena notte.

«Una delle difficoltà maggiori è stata quella di convincere molte persone ad abbandonare le loro case, e c'è perfino chi è uscito con un materassino in spalla o con suppellettili prese in casa», dice un ufficiale dei vigili del fuoco. E aggiunge: «C'è chi ha detto che piuttosto che lasciare l'alloggio dov'era la sua vita, proferiva forse raggiungere dal fuoco».

In molti casi i carabinieri hanno dovuto abbattere le porte per accertarsi che nell'appartamento non ci fosse più nessuno. Si diffondevano voci paurose: Chi affermava di aver visto un giovane sui 25 anni scomparire nel fuoco, altri parlavano invece di una donna scomparsa. Non sembra invece che vi siano vittime.

La cronaca della scorsa notte, fino alle prime luci di stamane, è come un bollettino di guerra. Nelle strade dell'entroterra e nelle campagne fra Chiavari e Zoagli la folla di chi non sapeva dove dormire andava ingrossandosi sempre più: a questo punto i sindaci delle cittadine interessate si mettevano in moto per reperire alloggi per gli sfollati. Ma qualcuno ha dormito sul prato.

Lotta metro per metro contro il fuoco e intanto, a tarda sera, andava a lambire l'autostrada Livorno-Genova e ad un certo momento la Polstrada è stata sul punto di chiudere il traffico. La causa del fuoco? La psicosi del piromane ha invaso la gente dell'entroterra rivierasco scatenando una paurosa caccia all'uomo. Del resto dicono alla Forestale che almeno otto incendi su dieci non derivano da cause naturali, ma sono provocati «criminalmente dalla mano dell'uomo». C'è un presunto piromane anche per l'incendio di stamattina: viene descritto sui 25-30 anni, pantaloni bianchi, giubbotto di pelle nera. Avrebbe suscitato sospetti perché nella zona dell'incendio rivolgeva strane domande alla gente in fuga, o per il suo comportamento. Il fatto che poco dopo il passaggio del giovane si accendessero focolai ha aumentato i sospetti. E un'altra circostanza: visto da più persone, il presunto piromane è ora scomparso.

Guido Coppini

Lotta contro gli incendi in Liguria. Sopra un aereo e, a fianco, volontari impegnati a spegnere le fiamme

Roma, clamorosa rapina alle Poste di San Lorenzo

Banditi in azione nel centro meccanografico della stazione rubano 16 plichi

ROMA ● Lo scalo ferroviario San Lorenzo è stato teatro poco prima dell'alba di un'altra clamorosa rapina compiuta da 6 malviventi che hanno agito indisturbati all'interno del Centro meccanografico postale. Intorno alle 5 sono giunte sul posto due auto di grossa cilindrata, una Thema e una Bmw, dalle quali sono scesi sei individui, quattro dei quali hanno superato il cancello d'ingresso, che a quell'ora era già aperto, e attraverso il piazzale hanno raggiunto l'ufficio dello smistamento raccomandate e plichi valori al primo piano che in quel momento era in piena attività. I rapinatori, tutti armati di pistole e due soltanto col volto coperto da passamontagna, hanno minacciato con le armi più di 30 persone intente a lavorare e che sono state fatte sdraiare a terra.

Uno di essi, che a detta dei presenti aveva le mani protette da guanti di gomma, è entrato nell'ufficio della direzione ed ha scardinato un cassetto della scrivania del dirigente prelevando le chiavi con le quali si apre il grande armadio blindato ove sono custoditi i plichi-valore. I due individui mascherati, una volta aperto il grosso forziere, si sono impadroniti di ben 16 plichi che hanno poi nascosto in sacchi di plastica della nettezza urbana, mentre i loro complici tenevano sotto il tiro delle armi i dipendenti delle Poste, due dei quali erano stati colti da shock. Compiuta l'operazione uno dei malviventi ha segnalato con un apparecchio ricetrasmittente ai complici che si trovavano oltre la rete di recinzione del piazzale di avvicinarsi in modo di poter caricare nei portabagagli delle auto i due sacchi. L'operazione è stata compiuta in pochi secondi mentre gli altri due rapinatori tenevano sempre a bada i dipendenti delle Poste impedendo loro di dare l'allarme. Quindi sono fuggiti a bordo delle due auto, in due direzioni opposte.

Sono stati istituiti posti di blocco in vari punti di Roma, e sono state controllate auto dello stesso tipo di quelle usate dai rapinatori. Sul posto si è portato il vicequestore Antonio Del Greco, che insieme ai tecnici della polizia scientifica ha effettuato un lungo sopralluogo nei locali della rapina e, sulla scorta delle testimonianze, è stata ricostruita la dinamica dell'«operazione». Si è trattato di un colpo studiato e preparato meticolosamente, realizzato probabilmente con precise informazioni fornite da una «talpa». Tutti i dipendenti postali sono stati interrogati e sulla scorta delle loro indicazioni i tecnici della scientifica stanno cercando di ricostruire gli identikit dei due rapinatori che hanno agito a viso scoperto. Circa l'ammontare del bottino non è stato possibile per ora fare alcuna ipotesi concreta. Soltanto al termine dell'inchiesta avviata dall'Ispettorato postale, la polizia postale, sarà possibile quantificare il danno provocato dai rapinatori, che si presume sia rilevantissimo. Tre dipendenti, Sante La Falco, 34 anni, Michele Vivona, 36 anni e Augusto Ottaviani, 30 anni, si sono presentati al Policlinico, ma sono stati dimessi, trattandosi di un lieve malessere provocato dallo shock per la rapina.

CHI GUADAGNA DAL CALO?

Ma le agenzie di viaggi ora fanno i prezzi in franchi svizzeri

In vacanza con il dollaro «giù»

Il calo della divisa americana favorisce a ogni buon conto l'acquisto di prodotti made in Usa nei free shop e in taluni Paesi dell'Oriente. Il comportamento delle varie banche

Per i clienti delle agenzie il calo del dollaro non rappresenta un concreto vantaggio in termini di risparmio

TORINO ● Saldi di fine stagione anche per il dollaro. I tempi, in cui la divisa Usa era oltre le 2000 lire — correva la primavera 85 e la Banca d'Italia lo rastrellava contro ogni verosimile convulsione — sembrano lontani come la Grande Crisi. Quotata a fine giugno 1226,10 lire, cioè ben 50 lire in meno rispetto al dicembre 89 e 120 rispetto al 1 agosto '89, ha proseguito fino ad oggi perdendo ancora 60 lire sulla nostra moneta. I mercati valutari europei iniziano intanto a registrare un nuovo interesse degli acquirenti, sia verso la moneta americana sia verso il commercio di prodotti dagli Usa, grazie appunto all'estrema convenienza dei cambi e delle transazioni. E l'ufficio stampa della Borsa di Milano parla di un sensibile risveglio degli operatori italiani verso i titoli stranieri. Chi può acquista o investe ora, nell'opinione che la discesa abbia toccato il punto più basso. Ma gli effetti di questa domanda in crescita ancora non si vedono, nemmeno col barile di greggio oltre i 20 dollari. Il dollaro lunedì si vendeva a 1180 lire, ieri a 1165. Oggi, in apertura dei mercati valutari italiani, è in netta ripresa, analogamente a quanto è successo a Tokyo: 1180 lire, 15 punti più di ieri. Anche se gli effetti negativi e quelli positivi si equivalgono numericamente, è difficile poi fare un calcolo delle conseguenze armoniche del fenomeno settore per settore.

Per il turismo, ad esempio, il dollaro «piccolo», se non giustifica da solo la moda dei viaggi esteri a raggio sempre più ampio, lo asseconda però molto bene. Il boom dei viaggi, secondo gli operatori turistici non dipende tanto dal crollo contingente della moneta, quanto dalla sua tendenza a perdere quota, che dura ormai da molti anni. Francorosso: «Abbiamo una carta superiore di questi alti e bassi. Qualche anno fa, stanchi di inseguire il cambio Usa con listini sempre nuovi, abbiamo cercato, dove possibile, di fare i contratti in franchi svizzeri, molto più costanti. Anche gli attuali ribassi non possono scuotere il nostro settore: questo è un mercato che acquista i suoi prodotti con mesi d'anticipo. Cataloghi e relativi prezzi vengono aggiornati due volte l'anno e si riferiscono al mese di pubblicazione». Paolo Monti, responsabile marketing dell'Alpitour, conferma l'interesse crescente dei clienti per i Paesi dove si paga in dollari, Egitto, Estremo Oriente, Caraibi e America, ma sdrammatizza che si tratta di un fenomeno che a poco a che fare con i cambi: «Se oggi un viaggio in Messico costa meno di due milioni, contro i due o mezzo di un anno fa, è perché abbiamo aperto un volo diretto dall'Italia. Tenendo conto, inoltre, che le agenzie italiane si servono sempre più di compagnie aeree nazionali, non si può nemmeno dire che i voli costino di meno».

Più che il viaggio in sé, il «dollaro piccolo» favorisce dunque l'esportazione di denaro liquido, su cui il governo ha tolto il tetto. A goderne di più saranno probabilmente le piazze dove per tradizione si acquista tecnologia a basso prezzo, come Oriente e Usa e i duty-free shop. Anche quelli di Milano e Roma segnalano che in questi giorni i volumi di acquisti in dollari stanno salendo. Da non dimenticare, poi, le carte di credito: secondo la Citibank, che distribuisce in Italia la Diner's Club, ormai il 35% di quelli che si recano all'estero ne possiedono almeno una.

«Con la carta — spiega Giancarlo Casalegnolo, responsabile della Quick Viaggi e agente dell'American Express Card — è possibile pagare in dollari alla quotazione del giorno prima o in genere senza commissione di cambio». Ma chi compra dollari in banca, quanto li paga ora? La settimana scorsa, l'agenzia 18 del Credito chiedeva 1235 lire per ogni banconota Usa, mentre il listino ufficiale era a 1188,5. E la differenza? «Premesso che da noi la commissione è già compresa nella quotazione — spiega l'istituto — quel valore si riferiva alla divisa, ora per i cambi conta la moneta, che è sempre più alta, i contanti, infatti, hanno un costo di emissione e di spedizione, specialmente nei periodi in cui la richiesta è più alta». Ma a guardare i listini di quel giorno, resta ancora una divario tra cambio teorico e quello «di sportello». Risposta: «E' la banca che decide se aggiornare la quotazione». Ovviamente, quando la chiusura del giorno prima è più alta dell'apertura, la banca ha tutto l'interesse a mantenere la vecchia quotazione.

Maurizio Menicucci

GENOVA, LA BIMBA STAVA BENE

Misteriosa morte di neonata dopo sole ventiquattro ore

GENOVA ● Ha vissuto 24 ore. Una neonata è deceduta in un nido dell'ospedale di Sampierdarena, subito dopo che il sacerdote l'aveva battezzata, in circostanze misteriose che ora la magistratura, che ha aperto un'inchiesta, cerca di chiarire.

La bimba — che i genitori avrebbero voluto chiamare Barbara — è venuta alla luce dopo un parto del tutto regolare, tanto che sua madre, Antonina Bottai, 25 anni, impiegata in una ditta edile, è già potuta tornare a casa, in via Manuzio, nel popolare quartiere di San Fruttuoso.

La bimba pesava tre chili e seicento grammi, aveva occhi azzurri e capelli scuri, colorito roseo. «Ho visto la piccola appena nata, stava benissimo, i medici devono ora spiegarmi la causa della morte», si dispera il padre, Corrado, 29 anni, autista dell'azienda tranviaria.

Una vita come un lampo, due genitori distrutti. Com'è potuto accadere? I testi di pediatria parlano di «morte improvvisa del lattante», una malattia della quale la medicina non ha molte cognizioni. Nel caso della piccola Barbara potrebbe essersi trattato di un rigurgito della sostanza ingerita, ma nelle domande che il magistrato ha rivolto ai periti ci sono anche queste: l'assistenza in quella struttura sanitaria pubblica è stata tempestiva? Qualcuno non si è «dimenticato» della bimba per troppo tempo? Nelle prossime ore sarà effettuata l'autopsia e verranno interrogate le vigilatrici addette al reparto.

Nell'attesa un solo commento viene dal professor Luigi Vignola, primario facente funzioni del reparto di pediatria da cui dipende il nido: «La piccina era nata in buone condizioni, da un parto naturale. Non presentava nessun problema clinico. Era stata alimentata con una piccola quantità di soluzione glucosata. Nel nido era presente una vigilatrice, ma non posso dire quale tipo di assistenza abbia avuto la piccola durante la notte».

g. cop.

ROMA

E' di una donna il cadavere ritrovato in un frigorifero

ROMA ● E' di una donna il cadavere seviziato e mutilato trovato ieri in un frigorifero all'interno di un capannone lungo via Flaminia Vecchia. Lo stato del corpo non ha consentito agli inquirenti di stabilire immediatamente il sesso della vittima che è stato accertato solo dopo un approfondito esame esterno. La zona del capannone è abitualmente frequentata di notte da prostitute e travestiti, molti dei quali si intrattengono con i clienti tra sterpaglie e detriti di varia natura. Il deposito, di proprietà di Emilio Pignacone e Salvatore Ferrante, non è dotato di illuminazione. Tra le ipotesi, a parte la messa in scena del delitto che orienterebbe le indagini verso un rituale macabro da messa nera, non si esclude quella di un omicidio nell'ambiente della prostituzione. Il corpo è stato introdotto dopo che erano state rotte le ossa delle gambe e delle braccia. Oltre al sesso si è potuto solo stabilire che la vittima aveva la capigliatura nera — i capelli erano corti — e, da alcuni lembi di pelle, la carnagione olivastra.

10 ANNI DOPO LA STRAGE

Bologna, possibile arrivare alla verità

CONTINUA DALLA PRIMA

Camera dei deputati Nilde Jotti e il presidente del Consiglio Andreotti hanno firmato dichiarazioni analoghe per «assicurare intatto impegno al fine che nulla sia trascurato, in tutte le sedi, per continuare la ricerca della responsabilità della strage». Il presidente del Senato Spadolini ha scritto al sindaco di Bologna Imbeni che, «con profonda amarezza, si deve constatare come tutti gli sforzi per giungere alla verità, all'identificazione dei mandanti e degli esecutori degli atti criminali e di terrorismo destabilizzante che ancora feriscono la nazione non abbiano portato ad alcun risultato».

Parlano tutti quanti poco della «pista nera». O perché non credono che Fioravanti, la Mambro e camerati abbiano portato davvero l'esplosivo o perché gli autori materiali, tutto sommato, interessano meno. Ognuno ha evidenziato le contraddizioni dei servizi segreti o i loro imbrogli per nascondere la verità. Un gruppo di intellettuali che si sono firmati «Giruppo capira» ha diffuso un manifesto per far sapere «che ci sono delle soluzioni ma che c'è anche una consapevolezza». Quale consapevolezza? Che la giustizia è negata da tramo, depistaggi, deviazioni, segreti. E il partito comunista ha chiesto che si aprano gli archivi degli 007 per vedere se è possibile far uscire la verità dai cassetti. Del resto l'unica verità rimasta dopo la sentenza di appello sta proprio nella conferma della condanna subita dai due ufficiali dei servizi segreti per aver depistato le indagini. Per conto di a favore di chi?

Nei giorni scorsi i senatori all'unanimità si sono pronunciati per l'abolizione del «segreto di Stato» per i reati di terrorismo e per le stragi. Se sollecitamente anche la Camera dei deputati si pronuncerà in questo senso molte indagini potranno presto riprendere il via e per quanto riguarda quella di Bologna, come ha detto questa mattina il ministro di Grazia e Giustizia Giuliano Vassalli, la pista della deviazioni dei nostri servizi segreti può far sperare nell'accertamento delle responsabilità.

Lorenzo Del Boca

BLUCARD-CARTASI'

Carta di credito per chi fa nautica

ROMA ● Si chiama «Blucard» la prima carta di credito e servizi per la nautica da diporto, nata dall'accordo fra Cartasì e la Gikey holiday card, società di servizi in campo assicurativo. Blucard garantisce l'organizzazione nei porti nazionali ed internazionali, servizi di pronto intervento con tecnici specializzati e per il reperimento di pezzi di ricambio e accessori. Fra i servizi sono compresi anche la consulenza al rimessaggio, la prenotazione dei posti barca, la cura computerizzata delle scadenze delle imbarcazioni, le coperture assicurative e il servizio cambusa.

Per affrontare le esigenze degli abbonati Blucard-Cartasì dispone di una sala operativa, da contattare via radio o telefono, a disposizione 24 ore su 24 tutta la settimana. L'abbonamento a Blucard ha validità quadrimestrale o annuale. L'iniziativa ha anche permesso l'apertura del primo porto Blucard-Cartasì, a Ottiolo, in Sardegna, dove si acquistano beni e servizi senza contante, ma numerose sono già le località convenzionate anche all'estero e i servizi opzionali offerti su tutto il Mediterraneo e i fiumi e laghi d'Europa.

Fra le altre iniziative è pronta per essere varata la prima unità di intervento veloce Blucard-Cartasì, una barca lunga 40 piedi per rapido soccorso. La Blucard ha anche siglato un accordo con la Helieurope di S. Margherita Ligure per garantire un servizio di elitaxi a prezzi convenzionati.

DA GIOVEDI' A COPENHAGEN

I vini astigiani e la cucina vichinga

ASTI ● L'Ice (istituto del commercio estero) ha patrocinato le «nozze» tra alcuni vini tipici astigiani con la cucina danese. Alcuni vitivinicoltori associati alla «bottega del grignolino» di Portacomaro e alla «bottega dei vini» di Moncucco accompagneranno a Copenhagen partite di Freisa d'Asti, di Malvasia di Castelnuovo Don Bosco e di Grignolino d'Asti.

Riprendendo una iniziativa già collaudata in altre metropoli europee (Londra, Amsterdam, Vienna) la «missione» avrà il suo momento principale durante un pranzo cui prenderanno parte le autorità e alcuni fra i più rinomati ristoratori locali.

L'appuntamento è per giovedì prossimo, al parco «Tivoli» della capitale danese. Così, il Grignolino d'Asti sarà abbinato ufficialmente al salmone in salsa agrodolce, le costine di maiale cucinate alla maniera degli antichi vichinghi «sposeranno» il Freisa d'Asti superiore, mentre il Malvasia sarà accostato ad un dolce alla mela farcito con pasta di mandorle.

A far da contorno alla cerimonia: incontri della delegazione italiana con operatori economici danesi ed anche con i responsabili dell'Ice di Berlino per valutare la possibilità di un inserimento dei vini astigiani nella capitale della «nuova» Germania.

A TORINO

● Giornata veramente pesante per il mercato azionario. La crisi del Golfo e lo slittamento di posizioni che erano rimaste in sospeso nell'ultima liquidazione hanno depresso il Mercato in modo sensibile. Tutti i comparti, senza eccezioni, hanno registrato gravi cedimenti. Nella media si va dal —2,34% degli assicurativi, al —3,97 per i cementi, al 2,56 dei tessili, all'1,72 dei chimici e dei meccanici e all'1,30% degli immobiliari.

Negli assicurativi la Generali, le Ras, la Toro e la Sai perdono oltre il 3%; nei bancari ci si avvicina ad una perdita media per i titoli più importanti del quasi il 4%, e così nel settore dei chimici dove addirittura, per le Montedison risp., c'è una flessione di oltre il 5%. Comportamento analogo per il settore dei meccanici: le Fiat ord. perdono il 4,90%, il titolo priv. il 4,67; le Olivetti ord. il 4,26.

Più grave ancora la situazione nel settore dei finanziari, dove si hanno perdite di circa il 6,34% per le Ifi priv., del 5,15% per le Cir, del 3% per la Gemina e per la Pirelli e C.

Prezzo unico di chiusura delle Borse collegate: Snia 2460, risp. 2310, risp. n.c. 1650; Sip 1570, risp. 1500; Fiat 8500, priv. 6140, risp. 6100; Generali 40.500.

RIBASSO

A MILANO

● Sull'onda del ribasso di Tokyo e delle cattive notizie provenienti dal Golfo Persico, una pioggia di vendite si è riversata su Piazza Affari, colpendo un po' tutte le quote anche se non manca qualche segno di ripresa nel dopolistino.

Le Fiat ordinarie hanno perso il 3,43 per cento a 8580 lire (8600 nel «dopo»), le privilegiate il 2,67 a 6190 e le risparmio l'1,35 a 6225; pesanti ribassi anche per le Ifi privilegiate a 23.200 (meno 3,25). Offerte anche le Cir (meno 4,74 a 4620 le ordinarie, con un dopolistino a 4680, e meno 3,97 a 4600 le risparmio), le Enimont (meno 2,61 a 1420), le Pirellina (meno 2,77 a 9820) e le Pirelli spa (meno 3,40 a 2270).

Nell'area Ferruzzi, le Montedison ordinarie hanno contenuto la perdita ad un meno 1,96 per cento a 1954, mentre le risparmio sono scivolate del 4,51 a 1121, così come le Eridania ordinarie (meno 4,97 a 9850), le Agricola ordinarie (meno 1,76 a 2790) e le Agricola risparmio (meno 3,40 a 2782). In vistosa controtendenza le Amef di risparmio, in progresso del 6,31 a 5900.

In prevalente ribasso le aperture, con le Generali scambiate a 40.900 (contro le 41,650 della chiusura di ieri), le Mediobanca a 20.000 (20.300), le Comit a 5690 (5780) e le Credit a 2900 (2943).

La pesantezza della situazione si riflette negli indici Mib della mattinata: —2,3 per cento alle 11, —2,4 per cento alle 11,30, —2,7 a mezzogiorno, —2,6 alle 12,30 e —2,9 alle 13.

● **Sorin Biomedica.** La campagna acquisti della Snia Bpd (gruppo Fiat), attraverso la sua società Sorin Biomedica, non è finita. Dopo l'accordo con la Baxter, il maggiore gruppo americano nel campo biomedico, per l'acquisizione delle attività della Clinical Assays, la Sorin ha ora comprato la quota di proprietà Enimont (50 per cento) della Bellco.

L'azienda, con sede a Mirandola (Modena) ha fatturato nel 1989 oltre 110 miliardi di lire producendo reni artificiali, filtri e soluzioni per dialisi ed è leader sul mercato italiano.

REDDITO FISSO A TORINO

Titoli	2/08	1/08
OBBLIGAZIONI		
Enel 84/92 I indicizzate	103 90	103 40
Enel 84/93 II indicizzate	101 60	101 80
Enel 84/93 III indicizzate	112	112
Enel 84/93 IV indicizzate	111	111
Enel 85/95 I	105	105
Enel 85/00 II indicizzate	102 50	102 50
Enel 85/00 III indicizzate	104 90	104 90
Enel 86/93 II 9,50%	96 80	96 80
Enel 86/93 III indicizzate	139 30	139 30
Enel 86/93 IV 9,25%	91 40	91 40
Enel 86/01 indicizzate	103 30	103 30
Enel 87/93 indicizzato	103 60	103 60
Autostrade 7% 73/91	94 90	94 90
C.C. OO. PP. 5%	91	91
C.C. OO. PP. 5,5%	88	88
C.C. OO. PP. 6%	82 50	82
C.C. OO. PP. 7%	81	81
C.C. OO. PP. 8% 74	78 50	78 50
C.C. Int. St. 7% 71 II	98 70	98 70
C.C. Int. St. 7% 71 III	95 20	95 20
C.C. Int. St. 7% 72 IV	93 50	93 50
C.C. Int. St. 7% 72 V	95	95
C.C. Int. St. 7% 73 VI	93	93
C.C. Int. St. 7% 73 VII	92	92
C.C. Aut. St. 7% 70 I	84 20	84 20
C.C. Aut. 7% 72 II	78	78
FF.SS. 7% 72 I	95 60	95 60
FF.SS. 7% 72 II	98 60	98 60
Amm. FF.SS. 7% 70	99 10	99 10
Amm. FF.SS. 84/92	102 30	102 30
Amm. FF.SS. 85/92 indicizz.	106 70	106 70
Amm. FF.SS. 85/92 II	104	104
Amm. FF.SS. 86/00 III ind.	103	103
Amm. FF.SS. 86/93	69 20	69 65
ICIPU 7% 71 I	95 50	95 50
ICIPU 7% 72 II	93	93
IMI 71/91 XXXIV 7%	95	95
IMI 74/94 XXXVII 7%	90	90
IMI 74/94 XXXVIII 7%	91 10	91 10
IMI-CN 73/91 IV 7%	95	95
IMI-CN 75/90 V 10%	98	98
IMI-Aut. 88/98 I	85 60	85 60
IMI-Aut. 73/03 II 86	78	78
Montedison 13,5% 73	193	193
Pacchetti 8%	95	95
Olivetti 84 6,375%	78	78

Titoli	2/08	1/08
Ist. S. Paolo To 5%	82	89 50
Ist. S. Paolo To 6%	90	82
Ist. S. Paolo s. conv. 6%	99 50	[illegible]
Ist. S. Paolo To 7%	90	90
S. Paolo OO. PP. 6% ex 5%	81	81
S. Paolo OO. PP. 8%	82 60	81 50
S. Paolo OO. PP. 81 19ª ind.	102	102
S. Paolo OO. PP. 81 21ª ind.	101 50	101 50
S. Paolo OO. PP. 81 22ª ind.	101 50	101 50
S. Paolo OO. PP. 81 23ª ind.	102	102
S. Paolo OO. PP. 81 24ª ind.	101 60	[illegible]
S. Paolo OO. PP. 82 25ª ind.	101 50	101 50
S. Paolo OO. PP. 82 26ª ind.	100 40	100 40
Fond. Piemonte V.A. 6%	75	75
Fond. Piemonte V.A. 7% 74	80	80
Fond. P. V.A. OO.PP. 7% 74	87 95	87 95
CONVERTIBILI e con WARRANT		
Attività Immob. 88/95 7,50%	222	222
Gim 86/93 6,50%	122	122
Cir 10% 85/92	105 05	105 05
Eridania 10,75% 85/90	213	213
La Rinascente 86/93 8,50%	138	138
Medio Cir 7% 86/96	93	93
Medio Italgas 6% 88/96	105	105
Medio Pirelli ex 6,50% 86/96	97 50	97 50
Medio Cir ex Sab. 7% 86/96	95	95
Medio Sip 8% 88/91	131	131
Saffa 87/97 6,50%	152	152
Snia 10% 85/93	151	151
TITOLI DI STATO		
C.C.T. ECU 11½% 83/90	99 90	99 90
C.C.T. ECU 8,25% 87/91	96 30	96 30
C.C.T. ECU 11,25% 84/91	[illegible]	100 80
C.C.T. ECU 8,50% 88/92	95	95
C.C.T. ECU 10,50% 84/92	100 70	100 30
C.C.T. 1-11-90	100 50	100 50
C.C.T. 1-11-90 II	100 30	[illegible]
C.C.T. 1-12-90	100 80	100 80
C.C.T. 18-12-90	100 60	[illegible]
C.C.T. 1-1-91	100 85	100 60
C.C.T. 17-1-91 II	100 90	[illegible]
C.C.T. 1-2-91	100 85	100 85
C.C.T. 18-2-91 II	100 20	100 40
C.C.T. 1-3-91	100 70	100 70
C.C.T. 18-3-91 II	100 65	100 65
C.C.T. 1-4-91	100 65	100 65

Titoli	2/08	1/08
C.C.T. 1-5-91	100 75	100 75
C.C.T. 1-6-91	101	101
C.C.T. 1-7-91	100 85	[illegible]
C.C.T. 1-8-91	100 80	100 80
C.C.T. 1-9-91	100 70	100 55
C.C.T. 1-10-91	100 80	100 80
C.C.T. 1-11-91	100 75	100 75
C.C.T. 1-12-91	100 80	100 80
C.C.T. 1-1-92	100	100 85
C.C.T. 1-2-92	100 60	[illegible]
C.C.T. 1-2-95	100	99 85
C.C.T. 1-3-95	98 20	98 20
C.C.T. 1-4-95	97	97 90
C.C.T. 1-5-95	98 10	97 65
C.C.T. 1-6-95	98 20	98 20
C.C.T. 1-7-95	98 70	99 55
C.C.T. 1-8-95	98 55	98 70
C.C.T. 1-9-95	98	97 60
C.C.T. 1-10-95	98 30	98 05
C.C.T. 1-11-95	98 35	98 15
C.C.T. 1-12-95	98 95	98 60
C.C.T. 1-1-96	98 60	98 60
C.C.T. 1-2-96	98 85	98 85
C.C.T. 1-3-96	98 60	98 65
C.C.T. 1-4-96	98 65	98 65
C.C.T. 1-5-96	98 80	98 60
C.C.T. 1-6-96	99 45	99 20
C.C.T. 1-7-96	98 95	98 95
C.C.T. 1-8-96	98 70	98 75
C.C.T. 1-9-96	98	97 55
B.T.P. 1-7-90 9,50%		97 15
B.T.P. 1-8-90 9,50%		99 70
B.T.P. 1-9-90 9,25%	99 65	[illegible]
B.T.P. 1-10-90 9,25%	99 65	99 65
B.T.P. 1-11-90 9,25%	99 40	99 40

CAMBI VALUTARI

Quotazioni alle ore 12 a cura dell'Istituto Bancario S. Paolo di Torino

	2/08/90	1/08/90
Dollaro Usa	1181,50	1183,50
Sterlina inglese	2172,20	2181,90
Marco tedesco	732,10	732,35
Franco svizzero	850,15	860,67
Franco francese	218,40	218,35
Franco belga	35,58	35,55
Fiorino olandese	649,90	649,88
Scellino austriaco	104,045	104,08
Dracma greca	7,452	7,450
Peseta spagnola	11,900	11,898
Escudo portoghese	8,295	8,292
Ecu	1517,25	1517,05

LE AZIONI A TORINO

Titoli	2-08	1-08
ALIMENTARI		
Alivar	18800	18900
Eridania	9850	10350
Eridania risp	7500	[illegible]
ASSICURATIVI		
Milano Ass.	30400	30400
Milano Ass. r. n.c.	21900	21950
C. Latina	13100	13800
C. Latina r. n.c.	5750	5800
Lloyd Adriatico	16300	16650
Lloyd Adriatico r.	14000	14200
Generali	40500	41700
Ras	24100	[illegible]
Ras r.	15100	15200
Sai	18700	[illegible]
Sai r.	10700	11000
Toro	26600	27150
Toro p.	15300	15300
Toro r.	14400	14650
Un. Subalpina Ass.	29000	[illegible]
BANCARI		
Banca Comm. Ital.	5710	5870
Banca C. Ital. r. n.c.	5050	5100
B. Naz. Agr.	8100	8050
B. Naz. Agr. p.	3950	3970
B. Naz. Agr. r.	2580	2590
Banco di Roma	2760	[illegible]
Credito Italiano	2900	2980
Credito Italiano r.	2470	2470
Interbanca	—	—
Interbanca p.	50800	50900
Mediobanca	[illegible]	20380
Banco Ambroveneto	5600	5750
Banco Ambroven. r.	3850	[illegible]
CARTARI - EDITORIALI		
Burgo	10000	10400
Burgo p.	11000	11200
Burgo r.	10000	10210
Gr. ed. Fabbri p.	6800	7040
S.I.S.A.	[illegible]	3165

Titoli	2-08	1-08
CEMENTI - CERAMICHE		
Cement. di Augusta	[illegible]	9110
Cement. di Barletta	13000	13200
Unicem	31000	31420
Unicem r. n.c.	20500	20950
CHIMICI - GOMMA		
Italgas	3010	3050
Mira Lanza	71700	71900
Montedison	1920	1976
Montedison r. n.c.	1175	1161
Pierrel	2200	2200
Pierrel r. n.c.	1100	1120
Saffa	9700	9800
Saffa r.	10200	10350
Saffa r. n.c.	6800	6900
Saiag	5450	5520
Saiag r.	3420	3450
Snia Bpd	2460	2530
Snia Bpd r.	2310	2490
Snia Bpd r. n.c.	1650	[illegible]
Sorin	12300	12400
COMMERCIO		
Rinascente	7700	7760
Rinascente p.	4500	4530
Rinascente r.	4500	4600
COMUNICAZIONI		
Alitalia	1520	1550
Alitalia p.	1300	1330
Alitalia risp. n.c.	1240	1270
Autostrada To-Mi	16200	16400
Italcable	[illegible]	9800
Italcable r. n.c.	[illegible]	7730
Nai	18	18,80
Sip ord.	1570	1630
Sip risp.	1500	1530
FINANZIARI		
Bastogi Irbs	305	320
Avir Fin.	8500	8500
Cir	4630	4850
Cir r.	4600	4820
Cir r. n.c.	2560	2680
Cofide	4200	4240
Cofide r. n.c.	1530	1600
Comau Finanziaria	3890	4010
Ferr. To. Nord	[illegible]	[illegible]
Ferruzzi Finanz. o.	[illegible]	2980
Ferruzzi Finanz. r.	[illegible]	1790
Gaic	3000	3020

Titoli	2-08	1-08
Gemina	2110	2195
Gemina r.	1590	1600
Fidis	7500	7500
Pozzi-Ginori	1160	1190
Pozzi-Ginori r.	1070	1070
Fiscambi	4300	4350
Fiscambi risp.	2430	2460
Fornara	2305	2380
Gim	[illegible]	[illegible]
Gim r. n.c.	4300	4350
Ifi p.	23250	23800
Ifil	7600	7690
Ifil r. n.c.	[illegible]	4320
Iseli	2210	2250
Isvim ord.	11700	11700
Mittel	5900	6050
Pirelli & C.	9800	10200
Pirelli & C. r.	3900	4020
Pirelli	2320	2345
Pirelli r.	2400	[illegible]
Pirelli r. n.c.	[illegible]	1900
Saes	3400	3470
Saes r.	2500	2500
Serfi	9000	9300
Schiapparelli	1185	1250
Smo	4500	4650
Smi	1940	[illegible]

Titoli	2-08	1-08
Smi r.	1390	1460
Sogefi	3550	3680
Stet	2520	2690
Stet risp.	—	2270
IMMOBILIARI		
Attività Immobiliari	5510	5560
I.p.i.	16800	17700
Risanamento	62000	[illegible]
Risanamento r.n.c.	36000	[illegible]
Sifa	2300	2360
Sifa r.	1550	1640
MECCANICI - AUTOMOBILIST.		
Sasio Lamet	13090	13390
Fisia	[illegible]	[illegible]
Fiat	8500	8830
Fiat p.	6140	6315
Fiat r.	6100	6270
Gilardini	4590	4720
Gilardini r. n.c.	3500	3490
Magneti Marelli	1400	[illegible]
Magneti Marelli r.	1400	1405
Saes Getters p.	8600	8700
Teknost	3400	[illegible]
Olivetti	5600	5600
Olivetti p.	4030	4050

Titoli	2-08	1-08
Olivetti r. n.c.	3760	3800
Pininfarina	15000	15050
Pininfarina r.	15000	15100
Sasib	8000	8100
Sasib p.	8000	8020
Sasib r. n.c.	6100	6120
Westinghouse	40800	[illegible]
METALLURGICI		
Dalmine	450	455
Tecknecomp	1300	1310
Tecknecomp r.	1200	[illegible]
Valeo	6450	6450
TESSILI		
Benetton	10300	10450
Cantoni	5800	6000
Cantoni r.	4750	[illegible]
Fisac	[illegible]	[illegible]
Fisac r.	10100	10200
DIVERSI		
Acqua Potabili	[illegible]	18300
Ciga	5400	5550
Ciga r. n.c.	3430	3450
Gabetti Holding	3600	3650
Pacchetti	616	620

LE AZIONI A MILANO

Titoli	02/08	01/08
ALIMENTARI		
Alivar	[illegible]	16920
Bonifiche Ferr.	41500	42000
Eridania	9850	10365
Eridania r. n.c.	7381	7850
Zignago	7650	7995
ASSICURATIVI		
Alleanza Ass.	58000	59100
Alleanza r.	51900	52490
Assitalia	11710	12600
Ausonia	1650	1681
Milano Ass.	29500	30550
Milano Ass. r. n.c.	21600	22120
C. Latina	12999	[illegible]
C. Latina r. n.c.	5540	[illegible]
Fata	13880	14000
Firs	1311	1349
Firs r.	566	585
Generali	40510	41600
Italia Assicurazioni	13300	13690
L'Abeille	128000	131400
La Fondiaria	53800	54050
La Fondiaria w.	29810	31200
La Previdente	22700	[illegible]
Lloyd Adriatico	16200	16450
Lloyd Adriatico r.	13850	14140
Ras	23590	24800
Ras r. n.c.	14600	[illegible]
Sai	18000	[illegible]
Sai r.	10400	[illegible]
Toro	25650	26680
Toro p.	14890	[illegible]
Toro r.	13901	14450
Un. Subalpina Ass.	[illegible]	29010
Unipol ord.	[illegible]	22800
Unipol priv.	15700	[illegible]
Vittoria Ass.	[illegible]	30650
BANCARI		
B. Agr. Milanese	[illegible]	16200
Banca Comm. Ital.	5520	5789
Banca C. Ital. r. n.c.	[illegible]	5098
B. Manusardi	1598	1640
B. Mercantile	10450	10805
Bna	8020	8180
Bna p.	3890	3950
Bna r. n.c.	2510	2595
Bnl r. n.c.	[illegible]	17440
Banca Toscana	5999	6080
B. Chiavari	5450	6050

Titoli	02/08	01/08
B. Ambrov. ord.	5375	5521
B. Ambrov. r. n.c.	3810	3880
B. Ambrov. 1-7-90	[illegible]	—
Banco Lariano	7580	7843
Banco Napoli r.	20300	21300
Banco Roma	2685	2780
Banco Roma w.	565000	580000
Banco Roma w. 7%	549000	597000
B. Sardegna r.	20650	20900
Credito Comm.	5320	5450
Cr. Fondiario	—	7000
Credito Italiano	2805	2945
Credito Ital. r. n.c.	2360	2481
Credito Lombardo	4150	4388
Cred. Varesino	5980	6185
Cr. Varesino r. n.c.	3730	3840
Interbanca	n.r.	n.r.
Interbanca p.	48500	51000
Mediobanca	19600	20300
CARTARI - EDITORIALI		
Binda - Sottrici	1470	1485
Binda - Sottrici warr.	56	60
Burgo	10030	10390
Burgo p.	10820	11190
Burgo r.	10200	[illegible]
Cartiera [illegible]	[illegible]	[illegible]
Ed. Espresso	22000	[illegible]
Fabbri p.	6800	6990
Mondadori	n.r.	n.r.
Mondadori p.	n.r.	n.r.
Mondadori r. n.c.	13000	[illegible]
Poligrafici Ed.	6300	[illegible]
CEMENTI - CERAMICHE		
Calp	4820	4980
C. Augusta	8700	9120
C. Barletta	12350	13100
C. Merone	[illegible]	7235
C. Merone r. nc	4310	4546
C. Sardegna	10250	10780
C. Siciliane	13500	[illegible]
Cementir	2755	[illegible]
Italcementi	140000	146000
Italcementi r. n.c.	94900	99600
Italcementi 2% warr.	72	75 8
Unicem	30900	31400
Unicem r. n.c.	20000	20650
CHIMICI - GOMMA		
Auschem	2797	[illegible]
Auschem r. n.c.	1805	1820

Titoli	02/08	01/08
Boero	8370	8800
Caffaro	1295	1320
Caffaro r.	1360	1310
Enichem A.	1640	1697
Enimont	1420	1456
F.M.C.	3650	3700
Fidenza Vet.	3605	3720
Italgas	3006	3030
Manuli Cavi	7920	7350
Manuli Cavi r. n.c.	4160	4260
Marangoni	—	5590
Mira Lanza	71850	71850
Montedison	1954	1993
Montedison r. n.c.	1121	1155
Montefibre	1110	1145
Montefibre r. n.c.	960	990
Perlier	1198	1225
Pierrel	2230	2300
Pierrel r. n.c.	1130	1101
Pirelli Spa	2270	2350
Pirelli Spa r.	2349	2410
Pirelli Spa r. n.c.	1880	1920
Pirelli Spa w.	515	549
Recordati	11890	11990
Recordati r. n.c.	8160	8300
Saffa	9650	9800
Saffa r.	9600	10350
Saffa r. n.c.	6730	6805
Saiag	—	5500
Saiag r. n.c.	—	3500
Snia	2490	2540
Snia r.	2441	2499
Snia r. n.c.	1680	1700
Snia Fibre	1615	1680
Snia Tecnop.	5450	5500
Sorin Biom	—	12400
Teleco Cavi	1269	15103
Vetrerie Ital.	6540	6690
COMMERCIO		
La Rinascente	7649	7735
La Rinascente p.	4450	4550
La Rinascente r. n.c.	4490	4580
Standa	30200	30250
Standa r. n.c.	12230	12350
COMUNICAZ. - ELETTROTECN.		
Alitalia	1515	1560
Alitalia p.	1255	1301
Alitalia r. n.c.	1230	1252
Ansaldo Tr.	5349	5410
Ausiliare	14650	14660
Autostrade To Mi	16010	16370
Autostrade p.	1170	1210
Costa Crociere	5281	5402
Gewiss	—	18110

Titoli	02/08	01/08
Italcable	—	9880
Italcable r. n.c.	—	7590
N.A.I.	18	18 25
Selm	—	2969
Selm r.	—	3100
Sip	1570	1609
Sip r. n.c.	1490	1530
Sirti	—	14750
Sondel	—	1379
Tecnomasio	—	3770
FINANZIARI		
Acqua Marcia	463	468
Acqua Marcia r. n.c.	333 5	337
Ame Fin.	n.r.	n.r.
Ame Fin. r. n.c.	5900	6650
Avir Fin.	8350	8510
Bastogi	—	313
Bonif. Siele	—	34300
Bonif. Siele r. n.c.	—	12150
Brioschi	1551	1570
Buton	4455	4456
Cam. Fin.	6020	6250
Cir	4620	4850
Cir r.	4600	4780
Cir r. n.c.	2650	2670
Cir w. "a"	380	310
Cir w. "b"	400	430
Cofide	—	4220
Cofide r. n.c.	—	1555
Comau	3885	4090
Editoriale	3770	3795
Euromobiliare	—	7150
Euromobiliare r. n.c.	—	3100
F. C. [illegible]	16190	16300
Ferruzzi Ag. F.	2780	2840
Ferruzzi Ag. risp.	2782	2880
Ferruzzi Ag. r. n.c.	1640	1700
Ferruzzi fin.	2920	2992
Ferruzzi fin. w.	500	520
Ferruzzi pr.	1661	1730
Fidis	—	7590
Fimpar	—	3559
Fimpar r. n.c.	1755	1790
Finarte	7425	7590
Finarte priv.	3265	3540
Finarte r. n.c.	2970	3000
Fin Breda	—	1050
Fin Breda warr.	—	205
Finrex	1530	1540
Finrex r. n.c.	1215	1272
Fiscambi	—	4350
Fiscambi r. n.c.	—	2440
Fiscambi 1-7-89	—	4220
Fiscambi r. n.c. '89	—	2425
Fornara	2300	2383

Titoli	02/08	01/08
Gaic	[illegible]	3009
Gemina	—	2150
Gemina r.	—	1699
Gerolimich	115	118 75
Gerolimich r. n.c.	100 5	[illegible]
Gim	—	11760
Gim r. n.c.	—	[illegible]
Ifi p.	[illegible]	24130
Ifil	7510	7700
Ifil r. n.c.	[illegible]	4310
Iseli	—	2250
Isvim ord.	—	11700
Italmobiliare	—	238000
Italmobiliare r. n.c.	—	144300
Mittel	5845	5985
Kernel	—	664
Kernel r. n.c.	1030	1010
Partec. Finanz.	—	6000
P. Fin. r. n.c. ex w.	—	2175
Pirelli & C.	9820	10100
Pirelli & C. r.	[illegible]	4010
Pozzi	—	1173
Pozzi r. n.c.	—	1077
Premafin	[illegible]	20730
Premafin warr.	—	3750
Raggio Sole	3320	3350
Raggio Sole r. n.c.	2495	2510
Rejna	—	14400
Rejna r. n.c.	—	31900
Riva Finanz.	9290	9320
Saes	3460	[illegible]
Saes r.	2405	2501
Saes gett. p.	—	8880
Santavaleria fin.	[illegible]	3370
Schiapparelli	—	1185
Serfi	—	9011
Setemer	[illegible]	55000
Sifa	—	[illegible]
Sifa r. n.c.	—	1580
Sisa	3095	3100
Smo	—	4600
Smo 1/1/88	n.r.	n.r.
Smi	—	1951
Smi r.	—	1490
Smi warr.	—	735
Sogefi	—	3660
So.pa.f.	6050	6250
So.pa.f. r. n.c.	[illegible]	3851
Stet	—	[illegible]
Stet risp.	—	2210
Terme Acqui	[illegible]	2340
Terme Acqui r. n.c.	831	844
[illegible]	4680	4818
Tripcovich	[illegible]	17220
Tripcovich r. n.c.	[illegible]	9800
Unione Manifatture	—	3400
Unipar ord.	[illegible]	1391

Titoli	02/08	01/08
Unipar risp.	1200	1190
IMMOBILIARI - EDILIZIA		
Aedes	24700	25690
Aedes r.	13860	14100
Attività Immobiliari	5270	5565
Calcestruzzi	21145	22080
Caltagirone	6070	6195
Caltagirone r. n.c.	5890	6050
Cogefar	6820	7250
Cogefar r.	—	4760
Del Favero	—	10000
Gabetti	3580	3630
Grassetto	23650	24665
Imm. Metanopoli	2108	2180
Risanamento	61000	62300
Risanamento r. n.c.	35000	36400
Vianini Ind.	1530	1728
Vianini Lav.	6000	6225
MECCANICI - AUTOMOBILIST.		
Aeritalia	—	3385
Aeritalia warrant	—	[illegible]
Danieli & C.	11600	11645
Danieli & C. r. n.c.	7800	7897
Dataconsyst	7961	8030
Faema	—	4175
Fiar	19950	20270
Fiat	8580	8885
Fiat p.	6190	6320
Fiat r.	6225	6310
Fisia	3324	3375
Fochi Filippo	—	8950
Franco Tosi	34300	34620
Gilardini	4615	4690
Gilardini r. n.c.	3460	3510
Ind. Secco	—	1472
Magneti M.	—	1420
Magneti M. r.	—	1420
Magneti M. w. o.	—	430
Magneti M. w. r.	—	400
Mandelli	10020	10305
Merloni	2680	2661
Merloni r. n.c.	1551	1560
Necchi	—	3030
Necchi r.	—	3065
Necchi r. w.	—	265
Nuovo Pignone	6405	6475
Nuovo Pignone w.	—	425
Olivetti	5400	5640
Olivetti p.	3928	4060
Olivetti r. n.c.	3715	3780
Olivetti warr.	529	581
Pininfarina	15050	15000
Pininfarina r.	15050	15100
Rodriquez	13195	13685
Safilo	—	14000

Titoli	02/08	01/08
Safilo r.	—	13600
Saipem	—	2830
Saipem r.	—	2879
Saipem r. w.	—	520
Sasib	7950	8150
Sasib p.	7600	8010
Sasib r. n.c.	6030	6100
Tecnost	3377	3440
Teknecomp	1298	1306
Teknecomp r. n.c.	1172	1215
Valeo	6390	6495
Westinghouse	40710	42490
Worthington	—	2740
MINERARI - METALLURGICI		
Cantier. Metall. Ital.	—	6889
Dalmine	—	451 5
Eur. Metalli	—	1750
Falck	—	12000
Falck r.	—	12400
Maffei	—	4835
La Magona	—	9995
TESSILI		
Bassetti	10750	10880
Benetton	10100	10390
Cantoni	—	5850
Cantoni r.	—	4790
Centenari & Zinelli	[illegible]	300
Cucirini	—	2709
Eliolona	4200	4250
Fisac	9750	9750
Fisac r.	9300	[illegible]
Linificio	—	1640
Linificio r. n.c.	—	1400
Marzotto	7470	[illegible]
Marzotto r.	7610	7700
Marzotto r. n.c.	5932	5999
Olcese Veneziano	3299	[illegible]
Ratti	6650	7050
Rotondi	44500	42000
S. It. Manulatti	6540	6650
Stefanel	—	5700
Zucchi	14420	14635
Zucchi r. n.c.	[illegible]	10000
DIVERSI		
Acq. De Ferrari	8720	[illegible]
A. De Ferrari r. n.c.	2060	3010
Acque Potabili	18150	18350
Ciga	5350	5450
Ciga r. n.c.	3200	3475
Jolly Hotel	[illegible]	18800
Jolly Hotel r.	24000	24440
Pacchetti	614	621

I negozi bruciano le stagioni Tanti saldi e... la scuola

Mentre ferragosto si avvicina, la stagione dei saldi programmata dal 16 luglio scorso al 15 settembre prossimo comincia già a accusare i primi sintomi di appassimento: con i cartelli di sconti e *«offerte speciali»* soffocati tra le imperversanti locandine del *«chiuso per ferie»*. La solita storia di ogni estate, anche se il suo ritmo accelera ogni anno di più. Come se il commercio spingesse avanti le stagioni con frenesia sempre maggiore, pungolando senza tregua la corsa dei consumi. Un fenomeno aberrante oppure una prassi legittima? Se il periodo dei saldi ripropone sempre lo stesso interrogativo, quest'anno è forse possibile abbozzare una risposta, confutando il cronico pianto dei commercianti locali (che accusano i saldi sempre più anticipati di turbare il normale mercato) con un'analisi che arriva da oltre frontiera. E precisamente dalla Francia, dove i saldi si ripetono continuamente e dappertutto con un successo che trova d'accordo consumatori e commercianti.

Scherza Jean Richoux, direttore dell'ipermercato Continente: *«Mi pare che il dettaglio piemontese ami poco i saldi perché ama troppo i soldi. Una battuta, naturalmente, ma una battuta con un fondo di verità. In Francia, dove la libertà del commercio è un solidissimo principio niente affatto teorico, non esiste per i saldi alcun periodo predeterminato ed ogni esercente è libero di saldare come e cosa vuole in qualsiasi momento»*. Ma questa libertà non è affatto sinonimo di arbitrio. *«Previo decreto municipale, ogni operatore è tenuto a rispettare precise garanzie rispetto al contenuto dei propri saldi e alla percentuale di sconto effettivo che li caratterizza, al fine di evitare scantonamenti fiscali o tentativi di concorrenza sleale»*. Risultato: saldi liberi ma in ogni caso *«veri»* e debitamente motivati come tali.

Ma come si spiega questa ridda di ribassi dilatata ormai ad ogni mese dell'anno anziché raggruppata a fine-stagione come ai vecchi tempi? Precisa il direttore del Continente: *«In Francia come in qualsiasi mercato maturo esistono ormai almeno dieci tipi diversi di commercio, da quello di altissima qualità a quello più popolare. Ciascuno caratterizzato da ritmi e da esigenze specifiche, momento dei saldi compreso»*. E così che, per esempio, i negozi di lusso specializzati nelle migliori griffes *«sono tenuti dalla loro attività e dalla loro professionalità a effettuare i propri saldi invernali prima di Natale, lanciando poi a partire da gennaio le grandi collezioni firmate dell'estate seguente»*. Inoltre, *«dato per assodato che il dettagliante più abile è quello che salda meno perché ha saputo scegliere con oculatezza e vendere al tempo giusto la sua merce, una boutique veramente specializzata e aggiornata non si accontenterà di due saldi annuali ma ne utilizzerà quattro, in concomitanza con ciascuna stagione»*. Riservato ai grandi magazzini, dove ora i primi articoli per la scuola si allineano con gli ultimi bikini in svendita, un ritmo logicamente più allentato. A partire da Torino dove *«le grandi svendite estive dei giorni scorsi sono giustificate dalla fatidica scadenza delle grandi ferie Fiat»*.

Solo così, secondo Jean Richoux, *«tutti i commercianti risultato realmente in concorrenza in tutti i settori, nell'ambito della gamma globale del commercio»*. E pazienza se i torinesi in attuale villeggiatura a Saint-Tropez trovano in vetrina *«non più i fanga o i sandali novità che sono stati lanciati qui il mese scorso ma le prime proposte della prossima moda del freddo. Dato per scontato che chi è abituato alle marche prestigiose che caratterizzano la moda di Saint-Tropez e di altre località di massimo richiamo ha già rifornito il suo guardaroba estivo la scorsa primavera»*.

Immagini della ormai tradizionale corsa ai saldi: tutti alla ricerca di qualche «buon affare»

Una faticaccia, ma indietro non si torna e tanto vale cominciare ad abituarsi. Consolandosi con la constatazione che, per quanto sfasati ai diversi livelli, i ritmi del commercio aggiornato non risultano affatto meno ferrei di quelli passati.

E intanto, un'offerta speciale di tutto rispetto. Riguarda la nuova Iva sulle calzature, ridotta dal 19 al 9 per cento (per ora transitoriamente ma nella prospettiva di un ribasso definitivo) da luglio a fine dicembre. Con il risultato di un contenimento dei prezzi che, forse proprio perché documentabile e *«vero»*, è stato assai meno pubblicizzato di tante sedicenti *«offerte speciali»* del periodo.

l. r.

NOTIZIE

Vinovo, barista arrestato Aveva hashish nell'auto

Questa notte, all'una e trenta, i carabinieri di Vinovo hanno arrestato il barista Mauro Cavezzale, 23 anni, per spaccio di sostanze stupefacenti. Il giovane risiede a Torino in strada della Creusa 21. In realtà gli uomini dell'Arma erano intervenuti per rilevare un incidente stradale a Vinovo in via Debouché angolo via Stupinigi, ma sono rimasti colpiti dal comportamento e dallo stato confusionale del giovane. Hanno allora perquisito la vettura del giovane e vi hanno rinvenuto 8 grammi di hashish e un bilancino di precisione. Il Cavezzale è stato arrestato.

In galera per gli attrezzi di un muratore

Un tossicodipendente di 29 anni, Domenico Cellamare, ha la «disgrazia» di essere ben noto (evidentemente per meriti acquisiti sul campo) alla polizia. Ieri, poco prima delle quindici, nell'ora della siesta, l'equipaggio della volante «Argo 8» lo riconosce mentre il giovane imbocca via Bellezia all'incrocio con piazza della Repubblica. Sulle spalle Cellamare porta una grossa borsa. A qualche centinaio di metri, in via Milano 13, c'è la sua abitazione. Gli agenti lo fermano e scoprono che la borsa contiene gli attrezzi di lavoro di un muratore. *«Sono io»*, ribatte il giovane. *«Adesso faccio questo mestiere»*. I poliziotti non gli credono e poco dopo rintracciano il proprietario della borsa, Michele Ciavarella abitante a San Maurizio Canavese. Il borsone era stato rubato nel suo furgone posteggiato in via Lamarmora. Cellamare ha fatto la fatica di trasportarlo in spalla dalla Crocetta a Porta Palazzo.

Due arresti per 110 grammi di hashish

Due giovani operai di Collegno, entrambi senza precedenti penali, sono stati arrestati dai carabinieri di Grugliasco perché trovati in possesso di 110 grammi di hashish. Si tratta di Walter Bellini, 20 anni, corso Francia 357/2, e Gaetano Cutrupi, 25 anni, piazza Neruda 7. I due sono stati sorpresi da una pattuglia di militari dell'Arma durante un controllo nei giardinetti centrali della città. Altri 14 grammi di hashish sono stati sequestrati in corso Moncalieri, a Torino, di fronte alla chiesa della Gran Madre, ad un cittadino extracomunitario in attesa di «clienti» tossicomani. L'arrestato si chiama El Hatsane Abdelmourih, 27 anni, originario di Agadir (Marocco), residente a Torino in via Bra 3. Infine un quarto spacciatore è stato arrestato, sempre dai carabinieri, mentre stava «rifornendo» di una dose di eroina un giovane tossicodipendente: le manette sono così scattate ai polsi di Akremi Mokdad Ben Hassen, 26 anni, nato a Ben Arous (Tunisia), domiciliato in corso Regina Margherita 59.

Furto di oggetti d'arte

Tempo d'estate, tempo di furti in alloggio. Fra i tanti già registrati quello subito dalla signora Maria Scotti, 73 anni, è uno dei primi di ingente valore. I ladri sono entrati nella sua casa in corso Fiume 17, sradicando un'inferriata e forzando la serratura di una finestra. Sfruttando le ombre della notte si sono portati via diversi quadri del '700 fra cui due firmati dal Cignaroli e orologi antichi fra cui uno tempestato di brillantini. Il valore di questi pezzi d'antiquariato, senza copertura assicurativa, è valutato attorno ai 200 milioni. Le indagini sono affidate ai carabinieri.

OGGI

Valerio Zanone giura alle 11 e corre in Comune per la giunta

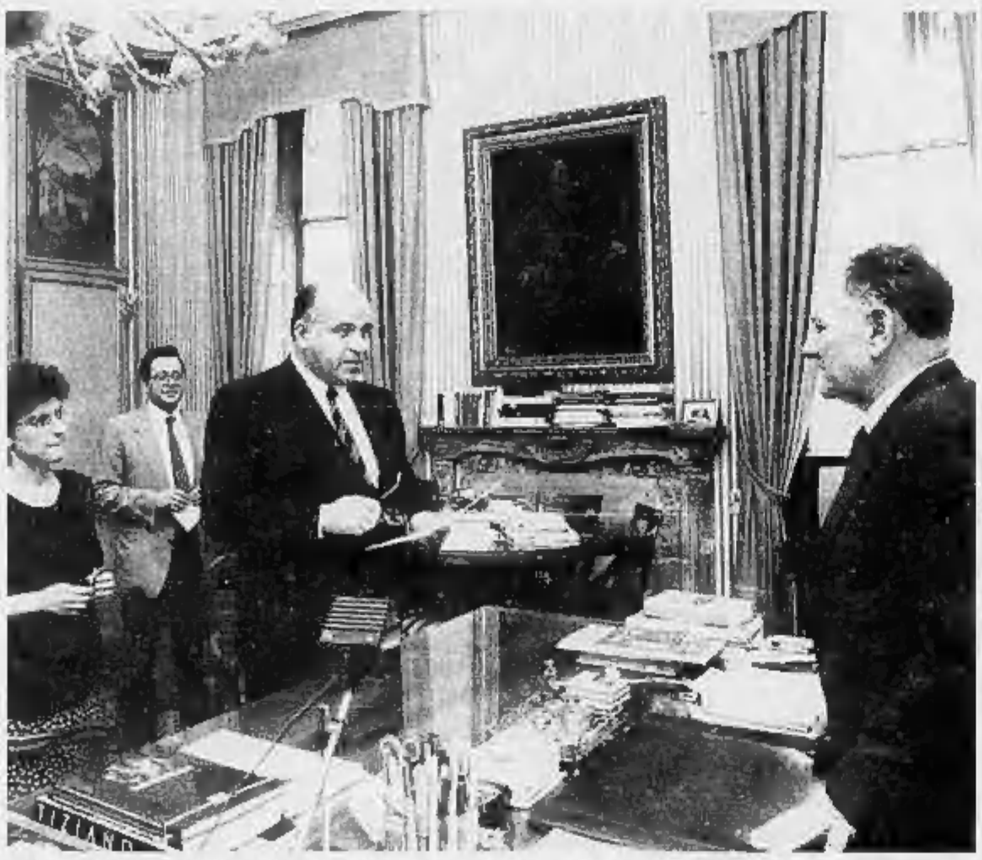
Il nuovo sindaco di Torino Valerio Zanone ha prestato giuramento stamane davanti al prefetto

E' arrivato alle 11, come al solito puntualissimo: Valerio Zanone, il nuovo sindaco liberale di Torino, è arrivato in Prefettura, in piazza Castello, per il giuramento di rito. La cerimonia è durata soltanto cinque minuti seguendo l'ormai tradizionale e austero copione che non ammette novità.

La mattinata è proseguita con un colloquio con il prefetto. Mezz'ora trascorsa a parlare, a discutere e approfondire i temi e i problemi della città. Quindi, pochi minuti prima di mezzogiorno, il veloce ritorno verso Palazzo civico dove si è svolta l'importante riunione di giunta.

Zanone è arrivato da Roma all'aeroporto di Caselle in mattinata, si è diretto immediatamente dal prefetto. E la sua giornata prevede ancora appuntamenti, incontri, saluti. Nel pomeriggio, infatti, dovrebbe vedere il rettore e i docenti del Politecnico, mentre domani mattina si recherà ai monumenti ai caduti.

Accanto agli impegni legati alla sua nomina, comincia intanto ad intensificarsi l'attività politica della nuova giunta. Parlare di vacanze è ancora troppo presto, bisogna prima definire nei dettagli i nuovi meccanismi della macchina comunale.

Rimane qualche nodo da sciogliere, qualche chiarimento per poter evitare polemiche fastidiose.

Tutto comunque ruota attorno alle deleghe da assegnare agli assessori: se ne è parlato ampiamente durante la riunione di giunta iniziata nella tarda mattinata.

Oltretutto, nelle passate legislature, proprio sull'argomento delle deleghe agli assessori non sono mancate discussioni e colpi di scena inaspettati che inevitabilmente hanno anche portato a polemiche accese. Un esempio: le difficoltà maggiori, ormai da anni, sono legate alla parola «neve».

Le famose nevicate di qualche anno fa, le relative dimissioni di assessori e le difficoltà incontrate in quei periodo per rendere la città transitabile (e soprattutto le proteste dei cittadini), hanno sempre creato qualche perplessità negli assessori inizialmente designati.

E' cristianamente mancata
Clementina Costa ved. Brignolo
Mamma e Nonna meravigliosa
La piangono i figli **Guglielmina, Mercedes e Fulvio**, i generi **Riccardo Amosso e Mario Cavisasso**, i nipoti, cognata e cugini. Funerali venerdì 3 agosto ore 11,45 parrocchia Sacro Cuore di Gesù.
— **Torino**, 1 agosto 1990.

NONNA, sarai sempre con noi. **Beatrice, Mimmo, Lella, Guglielmo, Gigi, Mauro, Enrico, Adriana, Riccardino e Matteo.**

Famiglie **Cavisasso** e **Fini** addolorate partecipano.

Partecipano al dolore **Corinna** e **Luigi Balzaretti, Marina** e **Rosario** con **Linda.**

E' mancato all'affetto dei suoi cari
Domenico Mellano
Ne danno l'annuncio la moglie **Margherita Giliverto**, le figlie **Vittoria** con **Tony e Stefano, Lella** con **Enzo e Simone**, parenti tutti. Un cortese ringraziamento al dottor Albrino per le cure prestate. Non fiori ma offerte all'Associazione per la Ricerca sul Cancro. Funerale venerdì 3 corr., ore 8,15, parrocchia Madonna di Campagna. La presente è partecipazione e ringraziamento.
— **Torino**, 1 agosto 1990.

Partecipano le famiglie **Allory Amadei, Cicognati.**

La famiglia **Sapienza** partecipa al dolore per la scomparsa di **DOMENICO.**

Firmina e **Natale Ianco** partecipano al dolore della famiglia.

E' cristianamente mancato all'affetto dei suoi cari
comm. Luigi Masnata
Lo annunciano la moglie **Anna** e i figli **Maria Grazia** con **Piero, Sergio** con **Dadi, Patti** con **Massimo.** I funerali avranno luogo venerdì 3 agosto, alle ore 10, presso la parrocchia della Gran Madre di Dio.
— **Torino**, 1 agosto 1990.

Cristiana, Carlotta, Massimiliano, Stefania, Costanza, Alberto e **Cristina** piangono l'adorato nonno **GINO.**

Mario e **Gina Zalla** piangono commossi la dipartita del caro **GINO.**

La consuocera **Luciana** ricorderà sempre con affetto il caro **GINO.**

Carlo Satta è affettuosamente vicino a Maria Grazia, Sergio, Patti e alla famiglia per la dolorosa perdita del caro **PAPA'.**

Carla e **Cesare Piccioni** ricordano con tanto affetto
Luigi Masnata
— **Torino**, 1 agosto 1990.

Elia, Lorenzo, Luca, Filippo Mortarotti sono affettuosamente vicini a Patty e famiglia per la perdita del papà
Luigi Masnata
— **Torino**, 1 agosto 1990.

Daniele Trania ricorda con affetto l'amico **GINO.**

Partecipano nel dolore:
Teresa, Lena Geninatti
Daniela, Guido Berletto.

Partecipano al grande dolore di Patty e famiglia gli amici: **Lidia, Davide, Caterina, Roberto, Franca, Mario, Stefania, Roberto.**

E' mancata
Giulia Boveri Regallo
Lo annunciano: la figlia, le nipoti, i generi. I funerali in Serravalle Scrivia il giorno 2 agosto ore 15 con partenza alle ore 13,30 dall'istituto Maria Bricca di Torino. Si prega di non inviare fiori.
— **Torino**, 31 luglio 1990.

E' mancato all'affetto dei suoi cari il
dott. Francesco Perna
Lo annunciano addolorati la moglie **Ester**, i figli **Enzo** con **Irene, Cristina** con **Marco** e il piccolo **Edoardo.** Un particolare ringraziamento al prof. Picchi, ai medici e a tutto il personale del reparto di Nefrologia dell'Ospedale Giovanni Bosco. Un ringraziamento anche al dott. Simonfranco Cesana per le premurose cure prestate. I funerali avranno luogo nella chiesa parrocchiale di Carnandona (Vc) giovedì 2 agosto alle ore 15,30, partenza dall'Ospedale Giovanni Bosco, piazza Donatori di Sangue 3, Torino, alle ore 13,30. La presente è partecipazione e ringraziamento.
— **Torino**, 1 agosto 1990.

La famiglie **Pisciotto** e **Salvati** partecipano al dolore dei familiari.

Mario Liliana e **Studio Fiscale** partecipano al dolore per la perdita amico
prof. Franco Perna
— **Torino**, 1 agosto 1990

I cognati **Walter Mariuccia** e famiglie sono vicini a Ester e figli nel loro dolore.

Zia **Tina Segna** e famiglia prendono parte al dolore di Ester e figli

Tiziana, Giacinto e **Vittorina Meio** si uniscono al dolore della cara Cristina e mamma

Elena, Silvia, Enrica, Danilo, Giampiero e **Mario** partecipano al dolore di Cristina e famiglia.

Partecipano al dolore della famiglia
Giuseppe Grasso
Sebastiano Catera
Fabrizia Pezzana
Carmela Italia.

E' serenamente mancato
Giuseppe Novero
Ne danno il triste annuncio: moglie, figli con famiglie e parenti tutti. I funerali avranno luogo oggi 2 agosto alle ore 10,15 a S. Carlo Canavese. La presente è partecipazione e ringraziamento.
— **Torino**, 1 agosto 1990

Pierluigi Silvia Iorletti partecipano al dolore della famiglia Novero.

E' mancato all'affetto dei suoi cari
Franco Piancone
Ne danno il triste annuncio: la mamma, la sorella **Maria Pia** e marito, nonno, parenti tutti. Funerali venerdì 3 agosto ore 8,15 parrocchia S. Pietro.
— **Torino**, 31 luglio 1990.

Caro **FRANCO** hai lasciato un grande vuoto. I tuoi amici **Marco, Edmondo, Claudio, Floriano, Pier.**

E' mancata all'affetto dei suoi cari la signora
Antonietta Medde ved. Colajacomo
all'età di anni 91
Dirigenti, Maestranze e **Personale dipendente** della **Società Editrice Internazionale** si uniscono al dolore dei familiari, porgono le più sentite condoglianze al figlio salesiano don Giorgio, direttore editoriale ed assicurano il suffragio cristiano. I funerali si svolgeranno il giorno 2 agosto alle ore 10 nella chiesa Parrocchiale dei Salesiani di Genova Sampierdarena.
— **Torino**, 1 agosto 1990.

E' mancato
Giovanni Battista Garnero
anziano FIAT
maestro del lavoro
di anni 88
Lo annunciano la moglie **Adele**, il figlio **Aldo** con la moglie **Maria**, la nipote **Lidia** con **Gianni** e figli, **Massimo, Alberto** e parenti tutti. Funerali in Ferriera venerdì 3 ore 15,30 da corso Torino 75.
— **Ferriera di Buttigliera Alta**, 2 agosto 1990.

Serenamente è mancato all'affetto dei suoi cari
Ferdinando Rossotto
padre e marito esemplare, lo piangono la moglie **Tina** e la figlia **Rossella** con la sorella **Teresa** nel grande amore che li ha sempre uniti. Funerali oggi ore 10 Parrocchia San Benedetto. Un particolare ringraziamento al dott. Marco Manenti per le affettuose cure prestate e all'équipe del prof. Calcaterra.
— **Torino**, 1 agosto 1990.

Suocera, cognati, nipoti e zii sono vicini a Tina e Rossella

Antonia e **Carletta** partecipano al dolore di Tina, Rossella e Gina

Sergio e **Anna Vastapane** con i figli **Daniela** e **Giorgio**, sono vicini a Tina e Rossella per la perdita del loro grande amico **FERDINANDO.**

Enzo e **Anna Chillo** insieme ai figli **Federica** e **Stefano** e la suocera **Cleila** partecipano al grande dolore della famiglia.

Addio **NANDO**, Sarai come sempre presente tra noi. La sorella **Teresa** col marito **Pietro Damiano** e i figli; **Elisa** con **Gianluigi, Paola** e **Carlo; Gian Michele** con **Bianca** e **Alberto; M. Grazia** con **Pier Paolo, Valentina** e **Ilaria.**

Carlo e **Rita Villa** e famiglia ricorderanno sempre il cugino e amico fraterno
Nando Rossotto
— **Torino**, 1 agosto 1990.

Aldo e **Maria Lanza** con il piccolo **Giovanni** si stringono a Teresa e famiglia in questo triste momento.

Il **Presidente**, il **Consiglio Direttivo**, il **Collegio dei Revisori dei Conti**, il **Comitato Scientifico** e il **Personale** dell'**Associazione per la prevenzione e la cura dei tumori in Piemonte** partecipano al grande dolore della propria Tesoriera Signora Teresa Damiano per la perdita del fratello
Ferdinando Rossotto
— **Torino**, 1 agosto 1990.

Sentitamente partecipiamo: **Giorgio, Rosalba; Michela, Maria; Enzo.**

E' mancata
Alba Barberis
anni 86
Ne danno il triste annuncio nipoti e parenti. La cara salma arriverà al Cimitero Monumentale di Torino venerdì 3 ore 10.
— **Torino**, 1 agosto 1990.

Improvvisamente è mancato
Luigi Motta (Gigi)
di anni 68
L'annunciano la moglie **Loredana**, la figlia **Marcella** con **Piero** e **Valentina**, il fratello, i cognati, i nipoti, parenti tutti. Funerali venerdì 3 corr., ore 13, parrocchia San Giuseppe Artigiano.
— **Settimo Torinese**, 1 agosto 1990.

ORARIO ACCETTAZIONE NECROLOGIE ED ADESIONI
Sportelli Salone LA STAMPA
Via Roma, 80
Ore 9-12,30; 15-18,30
Sabato 9-12,30
Sportelli LA STAMPA
Via Marenco, 32
Tutti i giorni compresa il sabato ore 8,30-12,30; 14-21.
Domenica dalle ore 18,30

Dopo soli 18 giorni ci ha lasciati la piccola
Chiara Panini
La piangono la mamma e il papà, **Simonetta** e **Ugo**, le sorelle **Valeria** e **Elisa** e tutta la famiglia.
— **Torino**, 1 agosto 1990.

Ci ha lasciati
Rosina Sciolla ved. Lusso
Ada e **Romano** con le rispettive famiglie; il fratello **Luigi Maggiorino; Giovanni** e **Sabina**, ne danno il mesto annuncio. Il funerale avrà luogo in Torino venerdì 3 agosto 1990 alle ore 10 nella parrocchia Maria Santissima Regina delle Missioni, via Cialdini 20 indi la cara salma proseguirà per Guarene ove sarà tumulata. **Paola** e **Carlo** ricorderanno sempre con affetto la cara **NONNA.** La presente è partecipazione e ringraziamento.
— **Torino**, 1 agosto 1990.

Improvvisamente è mancato
Franco Ghinelli
Lo annunciano addolorati la moglie **Luisa**, il figlio **William**, la nuora **Paola**, parenti tutti. Funerali venerdì 3 agosto ore 10,30 Cimitero Generale (c.so Novara).
— **Torino**, 31 luglio 1990.

Ciao nonno **FRANCO**, non ti dimenticheremo mai. **Ferdinando, Adriana** e **Luciano.**

Direzione e **Personale** della **Banca CRT Cassa Risparmio Torino** e **Concessioni Riscossione Tributi** partecipano al dolore del dott. Elio Bonglovanni per il decesso del Padre
Giovanni Bonglovanni
— **Torino**, 31 luglio 1990.

Direzione e **Personale** della **Banca CRT Cassa di Risparmio di Torino** e **Concessioni Riscossione Tributi** partecipano al dolore del sig. Enrico Segre per il decesso del Padre
Angelo Siggillino
— **Torino**, 1 agosto 1990.

RINGRAZIAMENTI

La famiglie di
Francesco Andrisani
sentitamente ringrazia quanti hanno partecipato al dolore.
— **Torino**, 1 agosto 1990.

ANNIVERSARI

1989 1990
dott. Antonio Caramiello
Nel primo anniversario della scomparsa, la moglie **Sandra**, con i figli **Giuseppe** e **Roberto** e i familiari tutti, lo ricorda con tanto affetto e rimpianto.

1988 1990
dott. Mario Indemini
Ti ricordiamo sempre con affetto e rimpianto.

1985 1990
cav. Arturo Carpinelli
Sempre tra di noi.

1987 1990
luccina Richetti nata Fanciotto
Vive nel ricordo dei suoi cari. S. Messa anniversaria sabato 4 agosto ore 18 Parrocchia Santa Maria Pulcherada (San Mauro Torinese).

1973 1990
on. Aldo Maina
Ti ricordiamo sempre

1950 2 agosto 1990
Luciano Zecchini
A dieci anni dalla scomparsa lo ricordiamo tutti con immutato affetto.

«Restituite le mummie» Strana idea per la pace

Su una rivista la singolare richiesta di un gruppo di esoteristi Le risposte

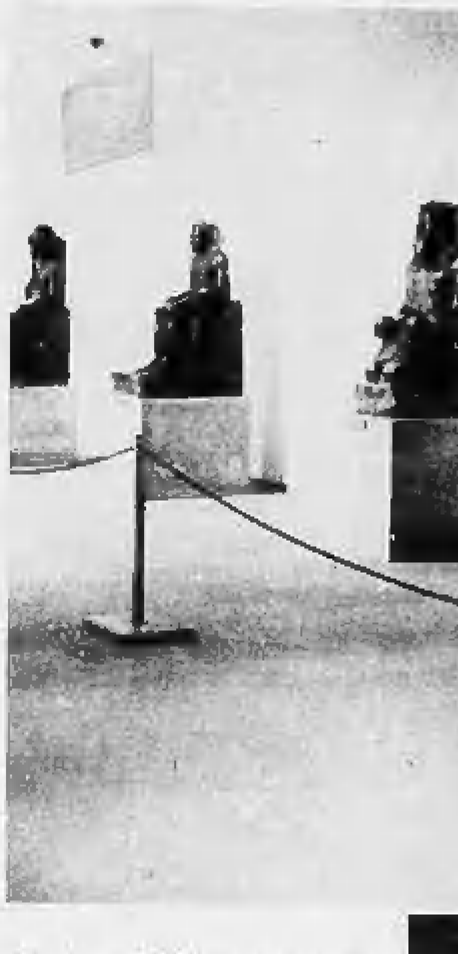

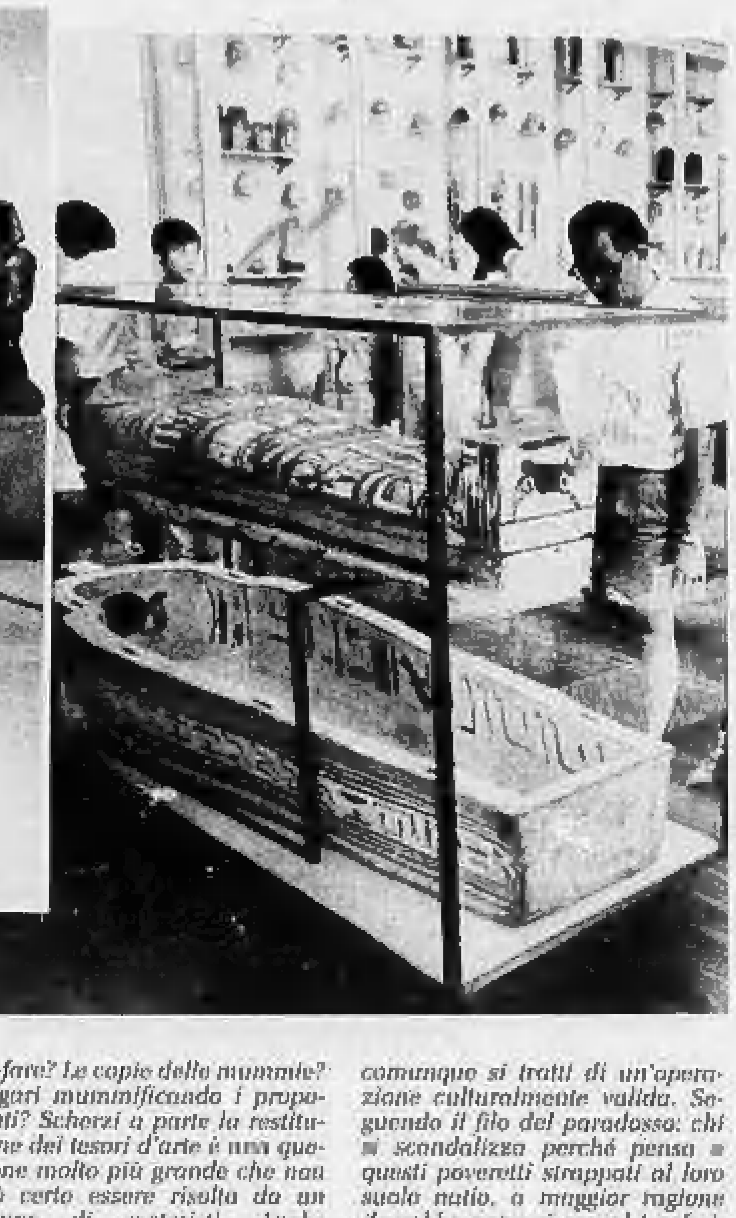

Due immagini del museo Egizio dove i restauri sono finiti da poco

Restituiamo le mummie torinesi all'Egitto! E' un appello-proposta lanciato dagli «acquariani» gruppo a metà fra esoterismo e filosofia che ha centinaia di seguaci in tutt'Italia. La singolare proposta appare nell'ultimo numero della loro rivista, così lanciata dal direttore Roberto Romiti: *«Stanno scomparendo gli zoo, anche a Torino: le opere d'arte rubate dai "tiranni" sono restituite dagli Stati agli Stati legittimi proprietari...Allora facciamone copie perfette, se proprio non ci bastano le foto, e restituiamo le mummie all'Egitto. Sarebbe bello fosse il Museo Egizio di Torino a fare la prima mossa: un atto educativo che passerebbe alla storia e, dopo tanto tempo, a Torino città magica nera, fiorirebbe l'immagine di una Torino bianca»*.

Poi, neanche fra le righe: *«Coloro che violarono le tombe dell'Antico Egitto hanno liberato delle forze nel mondo, le quali lo hanno messo in pericolo...Sia che il corpo imbalsamato fosse quello di un individuo con conoscenze magiche, oppure posto sotto la protezione di qualcuno che aveva tali conoscenze, dei poteri spiritici erano stati comunque invocati a protezione di quelle tombe e per punire gli intrusi...Queste influenze non possono far altro che recare danno al mondo, al punto da influenzare perfino il destino delle nazioni...»*. Basta così, per carità.

Che in città ci sia vita dura per gli extracomunitari non è certo novità odierna. Ora però si vorrebbero addirittura rispedire in Africa anche le mummie «nude» e i rispettivi sarcofagi esposti nelle sale al primo piano del Palazzo dell'Accademia delle Scienze. Sì, proprio loro, le tre sorelle di nome «Anna Bello», «Gatta», «Topo» (dinastia XXIII), oltre ai due cadaveri trattati con natron (carbonato di sodio), rinvenuti dallo Schiapparelli in una tomba di principi, nella Valle delle Regine, assieme al sarcofago ligneo e mummia del bambino Potemenofe.

Quale il parere del soprintendente del Museo Egizio, Anna Maria Donadoni? «*Che dovremmo fare? Le copie delle mummie? Magari mummificando i proponenti? Scherzi a parte la restituzione dei tesori d'arte è una questione molto più grande che non può certo essere risolta da un gruppo di esoteristi. Anche perché dovrebbe essere l'Italia innanzi tutto a richiedere la restituzione dei suoi tesori. Per quanto riguarda le mummie, tempo fa ho letto un pezzo abbastanza sconcertante di un poeta su una rivista di turismo: si lamentava anche lui citando però faraoni che noi manco avevamo. Non credo comunque si tratti di un'operazione culturalmente valida. Seguendo il filo del paradosso: chi si scandalizza perché pensa a questi poveretti strappati al loro suolo natio, a maggior ragione dovrebbe opporsi ora al trasferimento: impensabile infatti secondo i loro modelli culturali che noi tenessimo qua i corredi rispedendo le spoglie in Egitto. Quindi direi che le mummie stanno bene lì dove sono. Le maledizioni? Non andiamo troppo in là sennò non si finisce più*».

Ivano Barbiero

L'interno del bar «Danielli» di corso Monte Cucco angolo corso Francia dato alle fiamme stanotte

Incendiato un bar Scippatori arrestati

Incendio doloso stanotte in corso Monte Cucco, angolo corso Francia. Verso le 3,40 i soliti ignoti hanno appiccato il fuoco alla serranda del bar «Danielli» di Riccardo Bona. Una fiammata si è levata e ha richiamato l'attenzione di alcuni nottambuli. Avvertiti, i vigili del fuoco hanno limitato i danni all'annerimento dei muri dell'ingresso, a qualche pannello bruciato della controsoffittatura, ad un paio di poltrone, oltre che al danneggiamento della serranda. E' probabile che dietro l'incendiario ci sia una piccola organizzazione che taglieggia i commercianti.

● Intorno alle 10 della scorsa notte i carabinieri di Nichelino, al comando del maresciallo Bianco, hanno arrestato Piero Nicola Cacciatore, 21 anni, residente a Nichelino in via Pracavallo 50. Il giovane, disoccupato, è noto alle forze dell'ordine. Ha infranto un vetro della scuola materna di via Cacciatori e si apprestava a rubare il materiale ivi custodito. Nel corso del consueto turno di vigilanza i carabinieri si sono stupiti nel vedere le luci accese nella scuola materna e sono entrati, hanno notato il vetro infranto e successivamente hanno scoperto Pietro Nicola Cacciatore nascosto sotto una cattedra. Il giovane è stato arrestato e condotto alle Vallette.

● Sono finiti fra le braccia dei carabinieri di Mirafiori due scippatori subito dopo aver ferito una pensionata per strapparle la borsa con una grossa somma di denaro. I due hanno dovuto arrendersi all'inseguimento dei militari su una radiomobile e riconsegnare il maltolto: 900 mila lire in contanti e un blocchetto d'assegni in bianco.

Erano le 12 quando Armida Buffardi, 76 anni, via Onorato Vigliani, è uscita da un istituto bancario di corso Traiano. Era sola, diretta a casa, ma evidentemente Cesare Gramuglia, 24 anni di Moncalieri, via Juglaris 29, e Piero Corona, 27 anni, via Planteri 22, l'avevano già «adocchiata» e la seguivano per cercare il momento favorevole per agire. L'aggressione è stata improvvisa. L'anziana signora malferma sulle gambe non ha resistito allo strappo della borsa che teneva fra le mani ed è rovinata a terra mentre i rapinatori fuggivano con il bottino. Trasportata al Mauriziano è stata medicata per ferite a una spalla, ad un ginocchio e al braccio destro e giudicata guaribile in 7 giorni. All'uscita dal pronto soccorso ha trovato i carabinieri con borsa e soldi recuperati.

SCUOLE DI DANZA E RECITAZIONE

CENTRO ATLETICO C.I.S.A.C. (via Gastaldi 2 Torino): ginnastica e body building fino al 10 agosto. Orario continuato 11/21 (instructor Jean-Pierre Chapus). Inf. tel. 518.184-535.616.

RISTORANTI APERTI OGGI IN TORINO

Gli indirizzi pubblicati sono segnalati dagli stessi proprietari. Tuttavia, poiché per i ristoranti non esistono turni di chiusura da rispettare, sarà opportuno verificare con una telefonata se il locale è aperto.

Zona Centro

A la Mole, via Verdi 12, tel. 839.5641; **Accademia**, via Accademia Albertina 27, tel. 885.723; **Alla Buca di S. Francesco**, via S. Francesco da Paola 27, tel. 839.8464; **Al Dragone**, via Pomba 14, tel. 547.018; **Al Boulé**, via Accademia Albertina 5, tel. 83.97.980; **Al Vecchio Piemonte**, via Ottavio Revel 2, tel. 542.624; **Al 24**, via Montebello 24, tel. 831.712; **Barolo**, via Bava 1, tel. 832.194; **Birreria Lowenbrau**, via Arsenale 34, tel. 543.554; **Caval'd Brons**, piazza S. Carlo 157, tel. 543.610; **Da Giuseppe**, via S. Massimo 34, tel. 812.2090; **Da Ignazio**, via Rattazzi 1, tel. 534.088; **Da Piero e Federico**, via M.te di Pietà 23, tel. 541.0622; **Da Roberto**, via Lagrange 22/a, tel. 544.545; **Della Maggiora**, via Misericordia 4, tel. 518.953; **Della Rocca**, via della Rocca 22/b, tel. 831.164; **Dock-Milano**, via Cernaia 46, tel. 538.089; **Due Lampioni**, via C. Alberto 45, tel. 839.7409; **Filo di Marianna**, via P. Tommaso 2/b, tel. 669.2365; **Galante**, corso Palestro 15, tel. 544.093; **Gasthaus**, via Gramsci 3, tel. 537.356; **Gianfaldoni**, via Sacchi 36, tel. 557.5041; **Il Blu**, corso Siccardi 15, tel. 545.560; **Il Cantuccio**, via Pomba 8, tel. 830.472; **I Tarocchi**, via S. Dalmazzo 7, tel. 540.249; **La Campana**, via XX Settembre 79, tel. 521.4011; **La Magnolia**, via Mercantini 6, tel. 518.816; **La Nuova Lampara**, via Doria 21, tel. 540.232; **La Pergolarosa**, via XX Settembre 18, tel. 546.534; **L'Arcimboldo**, via S. Chiara 54, tel. 521.1616; **La Taverna dei Mercanti**, via Mercanti 28, tel. 511.078; **La Tinera**, via Parini 13, tel. 542.531; **Mare chiaro**, via S. Francesco d'Assisi 21, tel. 546.760; **Marinella**, via Verdi 33, tel. 831.525; **Mellow**, corso Siccardi 15, tel. 511.282; **Mon-Ami**, via S. Dalmazzo 16, tel. 545.889; **Nuovo Regio**, piazza Castello 117, tel. 511.770; **Osteria N. 1**, via Garibaldi 59, tel. 561.1028; **Osteria Trilussa**, piazza Corpus Domini 17, tel. 436.1466; **Pam-Pam**, corso Vittorio 45, tel. 655.437; **Piero e Federico**, via M.te di Pietà 23, tel. 541.062; **Porto di Savona**, piazza Vittorio 2, tel. 831.453; **Rendez-Vous**, corso Vittorio 38, tel. 830.215; **Risorgimento**, via Volta 3, tel. 534.385; **Samoa**, via Montebello 11, tel. 874.713; **Vecchia Lanterna**, corso Re Umberto 21, tel. 537.047; **Vecchia Torino**, via Corte d'Appello 13, tel. 546.033;

CINESI: Dong-Hua, corso S. Maurizio 25, tel. 830.733; **Du-Cheng**, via XX Settembre 62, tel. 546.159; **Hong-Kong**, via Goito 17, tel. 669.9332; **Nuova Fenice**, corso S. Martino 5, tel. 553.087; **La Pagoda**, via Gioia 2, tel. 539.897; **Nanchino**, corso Beccaria 2, tel. 521.4060; **Mister Hu**, via Mercanti 16, tel. 545.177; **Panda**, corso Vittorio 29, tel. 669.8102; **Porta di Drago**, via Camerana 12, tel. 512.353; **Hua-Tai**, via S. Quintino 1/b, tel. 517.974; **Kuoji**, via S. Massimo 4, tel. 830.979; **Shangai**, via IV Marzo 5, tel. 547.522.

San Salvario Valentino

Abetone, corso Raffaello 9, tel. 655.596; **Al Piatto d'Oro**, via Galliari 9, tel. 650.9391; **Angolo Greco**, corso Vittorio 40, tel. 879.240; **Baccodoro**, via Ormea 101, tel. 669.2883; **Da Angelo e Lisa**, via Baretti 2, tel. 669.9229; **Ollastra**, via Galliari 5, tel. 669.9006; **Due Mondi**, via Saluzzo 3, tel. 669.2056; **Il Papavero**, corso Raffaello 5, tel. 650.2660; **Imbarco Perosino**, viale Virgilio 53, tel. 657.362; **La Barca**, corso Galileo Galilei, fiume Po, di fronte al civico 24, tel. 696.3555; **La magione del Tau**, corso Bramante 81, tel. 696.4872; **La Pace**, via Galliari 22, tel. 650.5325; **L'Idrovolante**, viale Virgilio 105, tel. 687.602; **Sale e Pepe**, via Giotto 21, tel. 696.6182;

CINESI: Corsaro Verde, via Saluzzo 17, tel. 650.5877; **Kata Radja**, corso Bramante 53/b, tel. 696.3461; **Mandarin**, via Saluzzo 3, tel. 669.8134; **Take Away**, via Madama Cristina 32/d, tel. 669.2416; **Feng Dian**, corso Massimo 3, tel. 650.3728.

Crocetta San Secondo

Aladino, via Cassini 4, tel. 584.117; **Al Gatto Nero**, corso Turati 14, tel. 590.414; **Alle 3 Colonne**, corso Rosselli 1, tel. 587.029; **Da Giovanni**, via Gioberti 24, tel. 539.842; **Il Pittore**, via Gioberti 58, tel. 500.150.; **Lucullano**, via Assietta 5, tel. 545.618; **Nuova Parigi**, corso Rosselli 83, tel. 318.4917; **Sorriso**, via San Secondo 43, tel. 598.627; **Tropicana**, corso Mediterraneo 84, tel. 591.210;

CINESI: Porta d'Oriente, via Torricelli 51, tel. 581.651.

San Paolo

Cambusa, via Valdieri 2, tel. 443302; **Il Pappagajo**, via Braccini 57, tel. 334.936; **La Greuja**, via Monginevro 75, tel. 331.589; **La Pergola**, via Cesana 54, tel. 447.1784; **La Sella**, via S. Paolo 5/5, tel. 331142; **Mastro**, via Verzuolo 40, tel. 447.5677; **Mignon**, via Boggiani 4, tel. 380.090; **Polo Nord**, via Millio 1, tel. 389353; **Rosa**, corso Lione 40, tel. 385.9681; **Silvano**, via Monginevro 69, tel. 335.2851; **Tropicana**, corso Mediterraneo 84, tel. 591.210;

CINESI: Bambù, corso Peschiera 167, tel. 315.2484; **Drago e Fenice**, corso Rosselli 86, tel. 593.181; **Gui Lin**, via Vigone 30, tel. 447.4343; **King Hua**, corso Racconigi 30/b, tel. 331.271; **King Hua**, via Brunetta 19, tel. 331.967; **Porta d'Oro**, via Monginevro 9, tel. 315.2058.

Cenisia, Cit Turin Pozzo Strada

Al Saffi, via Saffi 2, tel. 442.213; **Al Solito Posto**, via Asiago 53, tel. 411.4945; **Baricentro**, via Sant'Ambrogio 25, tel. 726.767; **Black Cat**, via Pacchiotti 61/C, tel. 728.282; **Nettuno**, via Digione 8, tel. 740419; **Mazzoni**, via Principi d'Acaja 25, tel. 434.5426; **Principe**, via Principi d'Acaja 35, tel. 434.5441; **Pellerina**, corso Appio Claudio 106, tel. 749.2964; **Sorriso**, corso M. Grappa 110, tel. 771.0031; **Ventaglio**, corso Francia 219, tel. 793.265;

CINESI: Yin Fa, corso Inghilterra 29, tel. 447.2952; **Hang Zhou**, corso Francia 278, tel. 790.997; **Zhang Yang**, via Principi d'Acaja 61, tel. 447.6422.

Campidoglio S. Donato, Parella

Au Lapin Agile, via Ghemme 1/bis, tel. 749.6124; **Di quattro**, via Bianchi 48, tel. 790.101; **Etrusco**, via Cibrario 52, tel. 480.285; **Fiorentino**, via S. Giovanni Bosco 10, tel. 485.325; **Il Magazzino di Ghigames**, via Moncenisio 13/b, tel. 749.2801; **Il Talismano**, strada Ghiacciaie 1, tel. 740.441; **La Grupia**, via Rocciamelone 17; **La Bella Sicilia**, corso Regina 161, tel. 487.003; **Nobel**, corso Monte Cucco 58, tel. 724.638; **Nord Tennis**, corso Appio Claudio 116, tel. 756.904; **Orchidea Blu**, via Cibrario 104, tel. 749.5322; **Ostela Provenzale**, strada Ghiacciaie 78, tel. 734.341;

CINESI: Capitol, corso Svizzera 58, tel. 740.140; **Drago d'Oro**, corso Umbria 20, tel. 484.065; **Hua Li Do**, via San Donato 7, tel. 487.717.

Rossini Valdocco Vanchiglia

Al Gambero Blu, corso San Maurizio 61, tel. 877.485; **Charm**, via Perugia 41, tel. 850.377; **Barolo**, via Bava 1, tel. 832.194; **Da Gino**, corso Regio Parco 161, tel. 202.852; **Da Renato**, corso Belgio 114/b, tel. 890.498; **Il Melograno**, corso Regina 22, tel. 832.112; **Il Saraceno**, corso XI Febbraio 6, tel. 521.5282; **La Brace**, via Napione 28, tel. 831.602; **La Rosa di Francia**, via Santa Giulia 57, tel. 830.076; **Le ginestre**, via Valprato 15, tel. 852.458; **Lucio**, corso Regina 108, tel. 521.5567;

CINESI: Canton, corso Palermo 125, tel. 238.782; **Dong Hua**, corso S. Maurizio 25, tel. 830.733; **Wu Wei Huo**, corso Regio Parco 24, tel. 233.917;

B. Milano M. Campagna, Barca

Brassèrie, corso G. Cesare 132, tel. 232.477; **Biellese**, corso G. Cesare 198, tel. 200.520; **Colonnello**, corso Vercelli 21, tel. 280.366; **Da Mauro**, corso Brescia 13, tel. 248.1103; **Da Pietro**, corso Vigevano 6, tel. 248.1285; **Da Tony**, via Lanzo 43, tel. 293.928; **Del Blasoni**, via D. Chiesa 75, tel. 273.1684; **Del Buongustaio**, corso Taranto 14, tel. 263.284; **Il Grillo**, via Cuneo 6/b, tel. 852.167; **Ippocampo**, corso Novara 5, tel. 857.165; **Hostaria Sardegna**, corso Vercelli 353, tel. 262.0903; **Lo Squalo**, corso G. Cesare 83, tel. 851.438; **Lucciola**, via Segantini 15, tel. 733.085; **Map**, via Previati 2, tel. 220.1638; **Mazza**, corso G. Cesare 53, tel. 851.430; **Rusticone**, corso G. Cesare 163/b, tel. 242.0971; **Vittoria**, corso G. Cesare 373, tel. 262.4181; **Vittoriano**, corso Grosseto 81/83, tel. 216.8413;

CINESI: China Town, corso G. Cesare 61, tel. 850.472; **Mei Li Hua**, largo Toscana 22, tel. 216.1735.

M. Pilone, Val Salice Cavoretto

Alberoni, corso Moncalieri 288, tel. 696.3251; **Bellavista**, strada S. Margherita 163, tel. 632.580; **Cafasso**, strada Val Salice 178, tel. 660.1495; **Cantine Risso**, corso Casale 79, tel. 830.661; **Ciacci**, corso Chieri 48, tel. 690.250; **Cit Cavoret**, strada ai Ronchi 14, tel. 661.2848; **Cucco**, corso Casale 89, tel. 830.416; **Da Lanfranco**, corso Moncalieri 216, tel. 696.3024; **Fontana dei Francesi**, strada com. Pecetto 123, tel. 801.0097; **Giudice**, strada Val Salice 78, tel. 660.1457; **Goffi**, corso Casale 117, tel. 839.7436; **Gran Corona**, corso Moncalieri 502, tel. 661.0100; **Gran Madre**, via Monferrato 2, tel. 835.804; **Hermada**, piazza Hermada 10, tel. 819.0541; **Italia**, strada Superga 45, tel. 890.139; **La Cloche**, strada Traforo del Pino 106, tel. 894.213; **La Dentera**, corso Casale 321, tel. 897.108; **La Gondola**, corso Moncalieri 190, tel. 696.1105; **La giunca**, corso Moncalieri 29, tel. 669.9273; **La Topia**, corso Moncalieri 479, tel. 661.0435; **Ponte Sassi**, piazza Pasini 3, tel. 890.371; **Osteria dell'amicizia**, corso Casale 221, tel. 890.188; **Saltincielo**, strada Superga 3, tel. 890.83; **Salsamentario**, via S. Santarosa 7, tel. 839.5120; **Tromlin**, via Parrocchia 7, tel. 661.3050; **Trattoria del Peso**, piazza Gran Madre 6, tel. 830.561; **Vigna Vecchia**, strada Val San Martino int. 5, tel. 819.0567;

CINESI: La Giunca, corso Moncalieri 29, tel. 669.9273.

S. Rita, Mirafiori Lingotto

Al Fojot, corso Orbassano 480, tel. 301.025; **Al Ghibellin fuggiasco**, via Tunisi 50, tel. 319.6115; **Bengasi**, piazza Bengasi 15, tel. 606.1693; **Chichibio**, corso U. Sovietica 385, tel. 619.7068; **Città Giardino**, via Guido Reni 171, tel. 304.580; **Costantinopoli**, corso Orbassano 376, tel. 309.5607; **Da Benito**, corso Siracusa 142, tel. 309.0353; **Da Gino**, via Piava 82, tel. 347.2325; **Entremetier**, via Nizza 216, tel. 670.503; **Gennargentu**, corso Lepanto 4, tel. 319.7622; **Il Pomodoro**, via Caprera 25, tel. 361.572; **Il veliero**, corso Unione Sovietica 335, tel 612.760; **Imperia**, corso U. Sovietica 445, tel. 342.013; **Jour et Nuit**, via Buenos Aires 22, tel. 363.082; **La Smarrita**, corso U. Sovietica 244, tel. 390.657; **La Primavera**, via Tunisi 118, tel. 319.0768; **Lilibeo**, corso U. Sovietica 359, tel. 613.772; **Le Tre Lanterne**, corso Orbassano 277, tel. 305.080; **Nuovo Torino**, piazza Galimberti 13, tel. 319.8828; **Quadrifoglio**, via Benevagienna 22, tel. 352.620; **Sarti**, via Genova 99, tel. 630.612; **Sette Nani**, corso U. Sovietica 529, tel. 342.705;

CINESI: Castello del Drago, via Nizza 100, tel. 696.5400; **Chun Hua Yuan**, via Genova 106, tel. 696.3496; **Da Hua**, via Boston 24, tel. 351.340; **Hua dou**, corso Sebastopoli 242, tel. 354.420; **La Primavera**, via Tunisi 118/a, tel. 319.0768; **Hua Dou**, via Rovereto 79, tel.

STASERA A CENA *di Anna Bona*

Cena sotto la topia piatti del Piemonte

OSTERIA VALGRANDA. Via Lanzo 80 - tel. 290.174. Chiuso domenica.

In questi giorni particolarmente afosi dobbiamo ringraziare il simpatico Gianni che ci permette di cenare ancora come una volta sotto la fresca topia dell'uva fragola rallegrati dalla musica e dalle canzoni di due chitarristi Dino ed Aldo, con piatti impareggiabili della vecchia cucina piemontese. Un posto incantevole, con una tipica atmosfera dei tempi di una volta che rende tutti amici nel giro di una sera. Bisogna approfittarne subito perché purtroppo al 12 Agosto anche l'Osteria Valgranda chiude per ferie sino a settembre. Ma prima di allora prepariamoci a gustare i tomini elettrici, la lingua in salsa, la salciccia al vino vecchio, i peperoni con le acciughe, e poi agnolotti, tagliatelle, pasta e fagioli, filetto della casa, rane, lumache insalata nizzarda, coniglio alle olive, bunet, bavarese. I vini: Freisa, Malvasia, Bonarda, Barbera frizzante, moscato e tanti altri vini. Prezzo medio di una cena, tutto compreso 45 mila.